

方向別自動車交通量調査表

調査地点：地域社会4 滝沢

調査年月日：令和2年9月26日(土) 天候：晴れ一時雨



時間帯	方向 種別							C 合計 (5+6)					
		小型車 (台)	大型車 (台)	合計 (台)	大型車 混入率 (%)	時間 係数 (%)	二輪車 (台)	小型車 (台)	大型車 (台)	合計 (台)	大型車 混入率 (%)	時間 係数 (%)	二輪車 (台)
6:00-6:15							12	5	17	29.4	0.4	0	
6:15-6:30							12	7	19	36.8	0.5	0	
6:30-6:45							15	5	20	25.0	0.5	1	
6:45-7:00							24	7	31	22.6	0.7	1	
1時間計							63	24	87	27.6	2.1	2	
7:00-7:15							15	3	18	16.7	0.4	0	
7:15-7:30							22	8	30	26.7	0.7	1	
7:30-7:45							26	5	31	16.1	0.7	1	
7:45-8:00							35	4	39	10.3	0.9	3	
1時間計							98	20	118	16.9	2.8	5	
8:00-8:15							31	7	38	18.4	0.9	2	
8:15-8:30							33	2	35	5.7	0.8	1	
8:30-8:45							36	4	40	10.0	1.0	5	
8:45-9:00							51	8	59	13.6	1.4	2	
1時間計							151	21	172	12.2	4.1	10	
9:00-9:15							42	4	46	8.7	1.1	0	
9:15-9:30							36	5	41	12.2	1.0	1	
9:30-9:45							45	5	50	10.0	1.2	0	
9:45-10:00							43	2	45	4.4	1.1	0	
1時間計							166	16	182	8.8	4.3	1	
10:00-10:15							52	10	62	16.1	1.5	1	
10:15-10:30							41	13	54	24.1	1.3	2	
10:30-10:45							47	8	55	14.5	1.3	3	
10:45-11:00							50	11	61	18.0	1.5	2	
1時間計							190	42	232	18.1	5.5	8	
11:00-11:15							64	4	68	5.9	1.6	0	
11:15-11:30							58	6	64	9.4	1.5	2	
11:30-11:45							74	7	81	8.6	1.9	2	
11:45-12:00							56	8	64	12.5	1.5	1	
1時間計							252	25	277	9.0	6.6	5	
12:00-12:15							77	1	78	1.3	1.9	1	
12:15-12:30							65	8	73	11.0	1.7	4	
12:30-12:45							77	5	82	6.1	2.0	1	
12:45-13:00							69	9	78	11.5	1.9	3	
1時間計							288	23	311	7.4	7.4	9	
13:00-13:15							54	3	57	5.3	1.4	3	
13:15-13:30							55	7	62	11.3	1.5	4	
13:30-13:45							70	11	81	13.6	1.9	2	
13:45-14:00							77	5	82	6.1	2.0	4	
1時間計							256	26	282	9.2	6.7	13	

方向別自動車交通量調査表

調査地点：地域社会4 滝沢

調査年月日：令和2年9月26日(土) 天候：晴れ一時雨



時間帯	方向 種別	C 合計 (5+6)						C 合計 (5+6)					
		小型車 (台)	大型車 (台)	合計 (台)	大型車 混入率 (%)	時 間 係 数 (%)	二輪車 (台)	小型車 (台)	大型車 (台)	合計 (台)	大型車 混入率 (%)	時 間 係 数 (%)	二輪車 (台)
14:00-14:15							88	12	100	12.0	2.4	3	
14:15-14:30							58	3	61	4.9	1.5	0	
14:30-14:45							63	2	65	3.1	1.5	1	
14:45-15:00							57	2	59	3.4	1.4	1	
1時間計							266	19	285	6.7	6.8	5	
15:00-15:15							70	3	73	4.1	1.7	9	
15:15-15:30							55	5	60	8.3	1.4	6	
15:30-15:45							68	2	70	2.9	1.7	8	
15:45-16:00							54	6	60	10.0	1.4	5	
1時間計							247	16	263	6.1	6.3	28	
16:00-16:15							87	3	90	3.3	2.1	3	
16:15-16:30							88	8	96	8.3	2.3	1	
16:30-16:45							84	8	92	8.7	2.2	1	
16:45-17:00							78	5	83	6.0	2.0	5	
1時間計							337	24	361	6.6	8.6	10	
17:00-17:15							63	14	77	18.2	1.8	4	
17:15-17:30							69	3	72	4.2	1.7	0	
17:30-17:45							92	6	98	6.1	2.3	4	
17:45-18:00							74	2	76	2.6	1.8	3	
1時間計							298	25	323	7.7	7.7	11	
18:00-18:15							92	7	99	7.1	2.4	1	
18:15-18:30							78	4	82	4.9	2.0	2	
18:30-18:45							78	3	81	3.7	1.9	3	
18:45-19:00							57	2	59	3.4	1.4	1	
1時間計							305	16	321	5.0	7.6	7	
19:00-19:15							66	7	73	9.6	1.7	0	
19:15-19:30							50	1	51	2.0	1.2	2	
19:30-19:45							52	1	53	1.9	1.3	6	
19:45-20:00							48	3	51	5.9	1.2	1	
1時間計							216	12	228	5.3	5.4	9	
20:00-20:15							47	1	48	2.1	1.1	2	
20:15-20:30							34	2	36	5.6	0.9	2	
20:30-20:45							25	3	28	10.7	0.7	1	
20:45-21:00							28	1	29	3.4	0.7	1	
1時間計							134	7	141	5.0	3.4	6	
21:00-21:15							33	6	39	15.4	0.9	3	
21:15-21:30							36	10	46	21.7	1.1	2	
21:30-21:45							28	4	32	12.5	0.8	0	
21:45-22:00							22	2	24	8.3	0.6	1	
1時間計							119	22	141	15.6	3.4	6	
昼12時間計							2854	273	3127	8.7	74.5	112	
夜12時間計							867	203	1070	19.0	25.5	40	
全時間合計							3721	476	4197	11.3	100.0	152	
昼 夜 率							1.30	1.74	1.34	-	-	1.36	

方向別自動車交通量調査表

調査地点：地域社会4 瀬谷土橋公園入口

調査年月日：令和2年9月26日(土) 天候：晴れ一時雨



方向 種別 時間帯	1						2					
	小型車 (台)	大型車 (台)	合計 (台)	大型車 混入率 (%)	時間 係数 (%)	二輪車 (台)	小型車 (台)	大型車 (台)	合計 (台)	大型車 混入率 (%)	時間 係数 (%)	二輪車 (台)
22:00-22:15	5	1	6	16.7	0.5	0	34	3	37	8.1	0.7	2
22:15-22:30	6	1	7	14.3	0.6	0	30	1	31	3.2	0.6	0
22:30-22:45	2	0	2	0.0	0.2	0	24	2	26	7.7	0.5	2
22:45-23:00	7	0	7	0.0	0.6	0	18	1	19	5.3	0.4	0
1時間計	20	2	22	9.1	1.9	0	106	7	113	6.2	2.1	4
23:00-23:15	2	5	7	71.4	0.6	1	28	5	33	15.2	0.6	3
23:15-23:30	5	4	9	44.4	0.8	0	19	0	19	0.0	0.4	1
23:30-23:45	1	2	3	66.7	0.3	0	24	2	26	7.7	0.5	1
23:45-24:00	3	2	5	40.0	0.4	0	22	2	24	8.3	0.4	1
1時間計	11	13	24	54.2	2.0	1	93	9	102	8.8	1.9	6
0:00-0:15	1	1	2	50.0	0.2	1	27	2	29	6.9	0.5	0
0:15-0:30	4	1	5	20.0	0.4	0	11	3	14	21.4	0.3	0
0:30-0:45	3	5	8	62.5	0.7	0	18	6	24	25.0	0.4	0
0:45-1:00	0	2	2	100.0	0.2	0	11	4	15	26.7	0.3	1
1時間計	8	9	17	52.9	1.4	1	67	15	82	18.3	1.5	1
1:00-1:15	1	3	4	75.0	0.3	0	11	5	16	31.3	0.3	1
1:15-1:30	0	1	1	100.0	0.1	0	10	3	13	23.1	0.2	1
1:30-1:45	3	2	5	40.0	0.4	0	7	5	12	41.7	0.2	0
1:45-2:00	2	3	5	60.0	0.4	0	10	2	12	16.7	0.2	1
1時間計	6	9	15	60.0	1.3	0	38	15	53	28.3	1.0	3
2:00-2:15	1	4	5	80.0	0.4	0	3	2	5	40.0	0.1	0
2:15-2:30	3	4	7	57.1	0.6	0	8	2	10	20.0	0.2	0
2:30-2:45	2	0	2	0.0	0.2	0	9	4	13	30.8	0.2	0
2:45-3:00	2	2	4	50.0	0.3	0	6	0	6	0.0	0.1	1
1時間計	8	10	18	55.6	1.5	0	26	8	34	23.5	0.6	1
3:00-3:15	1	0	1	0.0	0.1	0	6	2	8	25.0	0.1	1
3:15-3:30	0	0	0	0.0	0.0	0	2	1	3	33.3	0.1	1
3:30-3:45	2	1	3	33.3	0.3	0	6	1	7	14.3	0.1	2
3:45-4:00	0	2	2	100.0	0.2	0	4	2	6	33.3	0.1	1
1時間計	3	3	6	50.0	0.5	0	18	6	24	25.0	0.4	5
4:00-4:15	4	0	4	0.0	0.3	0	13	1	14	7.1	0.3	0
4:15-4:30	0	1	1	100.0	0.1	0	9	1	10	10.0	0.2	0
4:30-4:45	2	0	2	0.0	0.2	0	4	1	5	20.0	0.1	0
4:45-5:00	5	1	6	16.7	0.5	0	3	0	3	0.0	0.1	1
1時間計	11	2	13	15.4	1.1	0	29	3	32	9.4	0.6	1
5:00-5:15	3	1	4	25.0	0.3	0	8	2	10	20.0	0.2	0
5:15-5:30	6	1	7	14.3	0.6	0	10	2	12	16.7	0.2	1
5:30-5:45	5	3	8	37.5	0.7	0	13	5	18	27.8	0.3	1
5:45-6:00	6	1	7	14.3	0.6	0	14	1	15	6.7	0.3	0
1時間計	20	6	26	23.1	2.2	0	45	10	55	18.2	1.0	2

方向別自動車交通量調査表

調査地点：地域社会4 瀬谷土橋公園入口

調査年月日：令和2年9月26日(土) 天候：晴れ一時雨



方向	1						2						
	種別	小型車 (台)	大型車 (台)	合計 (台)	大型車 混入率 (%)	時間 係数 (%)	二輪車 (台)	小型車 (台)	大型車 (台)	合計 (台)	大型車 混入率 (%)	時間 係数 (%)	二輪車 (台)
6:00-6:15		4	1	5	20.0	0.4	0	31	4	35	11.4	0.7	4
6:15-6:30		7	1	8	12.5	0.7	0	24	6	30	20.0	0.6	2
6:30-6:45		6	1	7	14.3	0.6	0	42	4	46	8.7	0.9	3
6:45-7:00		8	3	11	27.3	0.9	0	33	5	38	13.2	0.7	2
1時間計		25	6	31	19.4	2.6	0	130	19	149	12.8	2.8	11
7:00-7:15		3	5	8	62.5	0.7	0	48	4	52	7.7	1.0	3
7:15-7:30		9	2	11	18.2	0.9	0	36	7	43	16.3	0.8	4
7:30-7:45		9	9	18	50.0	1.5	1	69	7	76	9.2	1.4	6
7:45-8:00		5	2	7	28.6	0.6	2	63	4	67	6.0	1.3	5
1時間計		26	18	44	40.9	3.8	3	216	22	238	9.2	4.5	18
8:00-8:15		9	5	14	35.7	1.2	2	72	4	76	5.3	1.4	8
8:15-8:30		17	1	18	5.6	1.5	0	71	6	77	7.8	1.4	1
8:30-8:45		23	2	25	8.0	2.1	0	65	4	69	5.8	1.3	7
8:45-9:00		12	2	14	14.3	1.2	2	60	0	60	0.0	1.1	7
1時間計		61	10	71	14.1	6.1	4	268	14	282	5.0	5.3	23
9:00-9:15		4	1	5	20.0	0.4	0	72	5	77	6.5	1.4	6
9:15-9:30		13	2	15	13.3	1.3	1	59	2	61	3.3	1.1	3
9:30-9:45		21	3	24	12.5	2.0	0	71	6	77	7.8	1.4	7
9:45-10:00		15	2	17	11.8	1.4	0	80	1	81	1.2	1.5	6
1時間計		53	8	61	13.1	5.2	1	282	14	296	4.7	5.5	22
10:00-10:15		26	4	30	13.3	2.6	1	81	4	85	4.7	1.6	7
10:15-10:30		16	5	21	23.8	1.8	1	65	7	72	9.7	1.3	8
10:30-10:45		24	7	31	22.6	2.6	0	63	2	65	3.1	1.2	4
10:45-11:00		18	5	23	21.7	2.0	0	80	3	83	3.6	1.6	9
1時間計		84	21	105	20.0	9.0	2	289	16	305	5.2	5.7	28
11:00-11:15		15	6	21	28.6	1.8	1	93	5	98	5.1	1.8	10
11:15-11:30		23	1	24	4.2	2.0	1	84	7	91	7.7	1.7	3
11:30-11:45		17	1	18	5.6	1.5	0	99	5	104	4.8	1.9	3
11:45-12:00		14	0	14	0.0	1.2	0	67	3	70	4.3	1.3	8
1時間計		69	8	77	10.4	6.6	2	343	20	363	5.5	6.8	24
12:00-12:15		25	1	26	3.8	2.2	2	89	3	92	3.3	1.7	3
12:15-12:30		25	5	30	16.7	2.6	1	98	5	103	4.9	1.9	2
12:30-12:45		18	3	21	14.3	1.8	3	71	6	77	7.8	1.4	6
12:45-13:00		18	7	25	28.0	2.1	0	103	2	105	1.9	2.0	2
1時間計		86	16	102	15.7	8.7	6	361	16	377	4.2	7.1	13
13:00-13:15		24	7	31	22.6	2.6	2	117	4	121	3.3	2.3	8
13:15-13:30		11	3	14	21.4	1.2	0	100	2	102	2.0	1.9	4
13:30-13:45		9	6	15	40.0	1.3	0	88	5	93	5.4	1.7	4
13:45-14:00		18	4	22	18.2	1.9	1	96	5	101	5.0	1.9	6
1時間計		62	20	82	24.4	7.0	3	401	16	417	3.8	7.8	22

方向別自動車交通量調査表

調査地点：地域社会4 瀬谷土橋公園入口

調査年月日：令和2年9月26日(土) 天候：晴れ一時雨



方向	1						2						
	種別	小型車 (台)	大型車 (台)	合計 (台)	大型車 混入率 (%)	時間 係数 (%)	二輪車 (台)	小型車 (台)	大型車 (台)	合計 (台)	大型車 混入率 (%)	時間 係数 (%)	二輪車 (台)
14:00-14:15		31	6	37	16.2	3.2	2	109	5	114	4.4	2.1	6
14:15-14:30		27	4	31	12.9	2.6	1	75	3	78	3.8	1.5	9
14:30-14:45		18	4	22	18.2	1.9	0	80	3	83	3.6	1.6	8
14:45-15:00		28	3	31	9.7	2.6	0	85	3	88	3.4	1.6	8
1時間計		104	17	121	14.0	10.3	3	349	14	363	3.9	6.8	31
15:00-15:15		17	2	19	10.5	1.6	0	84	2	86	2.3	1.6	5
15:15-15:30		12	0	12	0.0	1.0	1	95	7	102	6.9	1.9	8
15:30-15:45		16	4	20	20.0	1.7	0	83	0	83	0.0	1.6	7
15:45-16:00		15	3	18	16.7	1.5	0	84	8	92	8.7	1.7	7
1時間計		60	9	69	13.0	5.9	1	346	17	363	4.7	6.8	27
16:00-16:15		15	3	18	16.7	1.5	1	103	2	105	1.9	2.0	5
16:15-16:30		19	2	21	9.5	1.8	3	86	3	89	3.4	1.7	13
16:30-16:45		13	1	14	7.1	1.2	0	117	6	123	4.9	2.3	11
16:45-17:00		10	1	11	9.1	0.9	1	75	2	77	2.6	1.4	5
1時間計		57	7	64	10.9	5.5	5	381	13	394	3.3	7.4	34
17:00-17:15		16	4	20	20.0	1.7	2	109	6	115	5.2	2.2	5
17:15-17:30		9	5	14	35.7	1.2	0	58	2	60	3.3	1.1	2
17:30-17:45		18	1	19	5.3	1.6	1	87	6	93	6.5	1.7	5
17:45-18:00		11	4	15	26.7	1.3	2	76	1	77	1.3	1.4	8
1時間計		54	14	68	20.6	5.8	5	330	15	345	4.3	6.5	20
18:00-18:15		7	8	15	53.3	1.3	0	101	2	103	1.9	1.9	5
18:15-18:30		5	0	5	0.0	0.4	1	69	1	70	1.4	1.3	3
18:30-18:45		8	2	10	20.0	0.9	0	70	3	73	4.1	1.4	5
18:45-19:00		6	0	6	0.0	0.5	0	65	1	66	1.5	1.2	0
1時間計		26	10	36	27.8	3.1	1	305	7	312	2.2	5.8	13
19:00-19:15		11	5	16	31.3	1.4	2	81	2	83	2.4	1.6	2
19:15-19:30		13	1	14	7.1	1.2	0	82	1	83	1.2	1.6	2
19:30-19:45		6	1	7	14.3	0.6	1	50	4	54	7.4	1.0	3
19:45-20:00		9	3	12	25.0	1.0	0	49	1	50	2.0	0.9	1
1時間計		39	10	49	20.4	4.2	3	262	8	270	3.0	5.1	8
20:00-20:15		7	0	7	0.0	0.6	1	50	1	51	2.0	1.0	3
20:15-20:30		7	1	8	12.5	0.7	0	50	2	52	3.8	1.0	7
20:30-20:45		5	1	6	16.7	0.5	0	48	2	50	4.0	0.9	3
20:45-21:00		5	1	6	16.7	0.5	0	39	1	40	2.5	0.7	5
1時間計		24	3	27	11.1	2.3	1	187	6	193	3.1	3.6	18
21:00-21:15		3	2	5	40.0	0.4	0	54	3	57	5.3	1.1	2
21:15-21:30		6	1	7	14.3	0.6	0	40	2	42	4.8	0.8	2
21:30-21:45		8	2	10	20.0	0.9	0	33	2	35	5.7	0.7	1
21:45-22:00		3	0	3	0.0	0.3	0	42	4	46	8.7	0.9	2
1時間計		20	5	25	20.0	2.1	0	169	11	180	6.1	3.4	7
昼12時間計		742	158	900	17.6	76.7	36	3871	184	4055	4.5	75.9	275
夜12時間計		195	78	273	28.6	23.3	6	1170	117	1287	9.1	24.1	67
全時間合計		937	236	1173	20.1	100.0	42	5041	301	5342	5.6	100.0	342
昼夜率		1.26	1.49	1.30	-	-	1.17	1.30	1.64	1.32	-	-	1.24

方向別自動車交通量調査表

調査地点：地域社会4 瀬谷土橋公園入口

調査年月日：令和2年9月26日(土) 天候：晴れ一時雨



時間帯	方向 種別							A 合計 (1+2)					
		小型車 (台)	大型車 (台)	合計 (台)	大型車 混入率 (%)	時間 係数 (%)	二輪車 (台)	小型車 (台)	大型車 (台)	合計 (台)	大型車 混入率 (%)	時間 係数 (%)	二輪車 (台)
22:00-22:15							39	4	43	9.3	0.7	2	
22:15-22:30							36	2	38	5.3	0.6	0	
22:30-22:45							26	2	28	7.1	0.4	2	
22:45-23:00							25	1	26	3.8	0.4	0	
1時間計							126	9	135	6.7	2.1	4	
23:00-23:15							30	10	40	25.0	0.6	4	
23:15-23:30							24	4	28	14.3	0.4	1	
23:30-23:45							25	4	29	13.8	0.4	1	
23:45-24:00							25	4	29	13.8	0.4	1	
1時間計							104	22	126	17.5	1.9	7	
0:00-0:15							28	3	31	9.7	0.5	1	
0:15-0:30							15	4	19	21.1	0.3	0	
0:30-0:45							21	11	32	34.4	0.5	0	
0:45-1:00							11	6	17	35.3	0.3	1	
1時間計							75	24	99	24.2	1.5	2	
1:00-1:15							12	8	20	40.0	0.3	1	
1:15-1:30							10	4	14	28.6	0.2	1	
1:30-1:45							10	7	17	41.2	0.3	0	
1:45-2:00							12	5	17	29.4	0.3	1	
1時間計							44	24	68	35.3	1.0	3	
2:00-2:15							4	6	10	60.0	0.2	0	
2:15-2:30							11	6	17	35.3	0.3	0	
2:30-2:45							11	4	15	26.7	0.2	0	
2:45-3:00							8	2	10	20.0	0.2	1	
1時間計							34	18	52	34.6	0.8	1	
3:00-3:15							7	2	9	22.2	0.1	1	
3:15-3:30							2	1	3	33.3	0.0	1	
3:30-3:45							8	2	10	20.0	0.2	2	
3:45-4:00							4	4	8	50.0	0.1	1	
1時間計							21	9	30	30.0	0.5	5	
4:00-4:15							17	1	18	5.6	0.3	0	
4:15-4:30							9	2	11	18.2	0.2	0	
4:30-4:45							6	1	7	14.3	0.1	0	
4:45-5:00							8	1	9	11.1	0.1	1	
1時間計							40	5	45	11.1	0.7	1	
5:00-5:15							11	3	14	21.4	0.2	0	
5:15-5:30							16	3	19	15.8	0.3	1	
5:30-5:45							18	8	26	30.8	0.4	1	
5:45-6:00							20	2	22	9.1	0.3	0	
1時間計							65	16	81	19.8	1.2	2	

方向別自動車交通量調査表

調査地点：地域社会4 瀬谷土橋公園入口

調査年月日：令和2年9月26日(土) 天候：晴れ一時雨



時間帯	方向 種別							A 合計 (1+2)					
		小型車 (台)	大型車 (台)	合計 (台)	大型車 混入率 (%)	時間 係数 (%)	二輪車 (台)	小型車 (台)	大型車 (台)	合計 (台)	大型車 混入率 (%)	時間 係数 (%)	二輪車 (台)
6:00-6:15							35	5	40	12.5	0.6	4	
6:15-6:30							31	7	38	18.4	0.6	2	
6:30-6:45							48	5	53	9.4	0.8	3	
6:45-7:00							41	8	49	16.3	0.8	2	
1時間計							155	25	180	13.9	2.8	11	
7:00-7:15							51	9	60	15.0	0.9	3	
7:15-7:30							45	9	54	16.7	0.8	4	
7:30-7:45							78	16	94	17.0	1.4	7	
7:45-8:00							68	6	74	8.1	1.1	7	
1時間計							242	40	282	14.2	4.3	21	
8:00-8:15							81	9	90	10.0	1.4	10	
8:15-8:30							88	7	95	7.4	1.5	1	
8:30-8:45							88	6	94	6.4	1.4	7	
8:45-9:00							72	2	74	2.7	1.1	9	
1時間計							329	24	353	6.8	5.4	27	
9:00-9:15							76	6	82	7.3	1.3	6	
9:15-9:30							72	4	76	5.3	1.2	4	
9:30-9:45							92	9	101	8.9	1.6	7	
9:45-10:00							95	3	98	3.1	1.5	6	
1時間計							335	22	357	6.2	5.5	23	
10:00-10:15							107	8	115	7.0	1.8	8	
10:15-10:30							81	12	93	12.9	1.4	9	
10:30-10:45							87	9	96	9.4	1.5	4	
10:45-11:00							98	8	106	7.5	1.6	9	
1時間計							373	37	410	9.0	6.3	30	
11:00-11:15							108	11	119	9.2	1.8	11	
11:15-11:30							107	8	115	7.0	1.8	4	
11:30-11:45							116	6	122	4.9	1.9	3	
11:45-12:00							81	3	84	3.6	1.3	8	
1時間計							412	28	440	6.4	6.8	26	
12:00-12:15							114	4	118	3.4	1.8	5	
12:15-12:30							123	10	133	7.5	2.0	3	
12:30-12:45							89	9	98	9.2	1.5	9	
12:45-13:00							121	9	130	6.9	2.0	2	
1時間計							447	32	479	6.7	7.4	19	
13:00-13:15							141	11	152	7.2	2.3	10	
13:15-13:30							111	5	116	4.3	1.8	4	
13:30-13:45							97	11	108	10.2	1.7	4	
13:45-14:00							114	9	123	7.3	1.9	7	
1時間計							463	36	499	7.2	7.7	25	

方向別自動車交通量調査表

調査地点：地域社会4 瀬谷土橋公園入口

調査年月日：令和2年9月26日(土) 天候：晴れ一時雨



時間帯	方向 種別	A 合計 (1+2)						A 合計 (1+2)					
		小型車 (台)	大型車 (台)	合計 (台)	大型車 混入率 (%)	時 間 係 数 (%)	二輪車 (台)	小型車 (台)	大型車 (台)	合計 (台)	大型車 混入率 (%)	時 間 係 数 (%)	二輪車 (台)
14:00-14:15							140	11	151	7.3	2.3	8	
14:15-14:30							102	7	109	6.4	1.7	10	
14:30-14:45							98	7	105	6.7	1.6	8	
14:45-15:00							113	6	119	5.0	1.8	8	
1時間計							453	31	484	6.4	7.4	34	
15:00-15:15							101	4	105	3.8	1.6	5	
15:15-15:30							107	7	114	6.1	1.7	9	
15:30-15:45							99	4	103	3.9	1.6	7	
15:45-16:00							99	11	110	10.0	1.7	7	
1時間計							406	26	432	6.0	6.6	28	
16:00-16:15							118	5	123	4.1	1.9	6	
16:15-16:30							105	5	110	4.5	1.7	16	
16:30-16:45							130	7	137	5.1	2.1	11	
16:45-17:00							85	3	88	3.4	1.4	6	
1時間計							438	20	458	4.4	7.0	39	
17:00-17:15							125	10	135	7.4	2.1	7	
17:15-17:30							67	7	74	9.5	1.1	2	
17:30-17:45							105	7	112	6.3	1.7	6	
17:45-18:00							87	5	92	5.4	1.4	10	
1時間計							384	29	413	7.0	6.3	25	
18:00-18:15							108	10	118	8.5	1.8	5	
18:15-18:30							74	1	75	1.3	1.2	4	
18:30-18:45							78	5	83	6.0	1.3	5	
18:45-19:00							71	1	72	1.4	1.1	0	
1時間計							331	17	348	4.9	5.3	14	
19:00-19:15							92	7	99	7.1	1.5	4	
19:15-19:30							95	2	97	2.1	1.5	2	
19:30-19:45							56	5	61	8.2	0.9	4	
19:45-20:00							58	4	62	6.5	1.0	1	
1時間計							301	18	319	5.6	4.9	11	
20:00-20:15							57	1	58	1.7	0.9	4	
20:15-20:30							57	3	60	5.0	0.9	7	
20:30-20:45							53	3	56	5.4	0.9	3	
20:45-21:00							44	2	46	4.3	0.7	5	
1時間計							211	9	220	4.1	3.4	19	
21:00-21:15							57	5	62	8.1	1.0	2	
21:15-21:30							46	3	49	6.1	0.8	2	
21:30-21:45							41	4	45	8.9	0.7	1	
21:45-22:00							45	4	49	8.2	0.8	2	
1時間計							189	16	205	7.8	3.1	7	
昼12時間計							4613	342	4955	6.9	76.1	311	
夜12時間計							1365	195	1560	12.5	23.9	73	
全時間合計							5978	537	6515	8.2	100.0	384	
昼 夜 率							1.30	1.57	1.31	-	-	1.23	

方向別自動車交通量調査表

調査地点：地域社会4 瀬谷土橋公園入口

調査年月日：令和2年9月26日(土) 天候：晴れ一時雨



方向	3						4						
	種別	小型車 (台)	大型車 (台)	合計 (台)	大型車 混入率 (%)	時係 数 (%)	二輪車 (台)	小型車 (台)	大型車 (台)	合計 (台)	大型車 混入率 (%)	時係 数 (%)	二輪車 (台)
時間帯													
22:00-22:15		33	3	36	8.3	0.7	1	4	1	5	20.0	0.6	0
22:15-22:30		37	3	40	7.5	0.8	1	8	1	9	11.1	1.1	0
22:30-22:45		38	2	40	5.0	0.8	1	8	0	8	0.0	0.9	0
22:45-23:00		29	0	29	0.0	0.6	2	7	1	8	12.5	0.9	0
1時間計		137	8	145	5.5	2.9	5	27	3	30	10.0	3.6	0
23:00-23:15		18	1	19	5.3	0.4	0	4	1	5	20.0	0.6	0
23:15-23:30		9	2	11	18.2	0.2	0	1	0	1	0.0	0.1	0
23:30-23:45		8	1	9	11.1	0.2	2	4	1	5	20.0	0.6	0
23:45-24:00		12	1	13	7.7	0.3	2	1	1	2	50.0	0.2	0
1時間計		47	5	52	9.6	1.0	4	10	3	13	23.1	1.5	0
0:00-0:15		18	2	20	10.0	0.4	2	2	1	3	33.3	0.4	0
0:15-0:30		10	1	11	9.1	0.2	1	2	0	2	0.0	0.2	0
0:30-0:45		13	2	15	13.3	0.3	1	2	1	3	33.3	0.4	0
0:45-1:00		4	0	4	0.0	0.1	0	1	0	1	0.0	0.1	0
1時間計		45	5	50	10.0	1.0	4	7	2	9	22.2	1.1	0
1:00-1:15		5	2	7	28.6	0.1	0	0	0	0	0.0	0.0	0
1:15-1:30		5	3	8	37.5	0.2	0	5	1	6	16.7	0.7	0
1:30-1:45		5	1	6	16.7	0.1	0	4	0	4	0.0	0.5	0
1:45-2:00		6	1	7	14.3	0.1	0	0	0	0	0.0	0.0	0
1時間計		21	7	28	25.0	0.6	0	9	1	10	10.0	1.2	0
2:00-2:15		5	2	7	28.6	0.1	0	0	0	0	0.0	0.0	0
2:15-2:30		3	0	3	0.0	0.1	0	1	0	1	0.0	0.1	0
2:30-2:45		6	2	8	25.0	0.2	0	2	0	2	0.0	0.2	0
2:45-3:00		4	1	5	20.0	0.1	1	0	0	0	0.0	0.0	0
1時間計		18	5	23	21.7	0.5	1	3	0	3	0.0	0.4	0
3:00-3:15		5	0	5	0.0	0.1	0	0	0	0	0.0	0.0	0
3:15-3:30		4	2	6	33.3	0.1	0	0	0	0	0.0	0.0	0
3:30-3:45		3	1	4	25.0	0.1	1	2	2	4	50.0	0.5	0
3:45-4:00		8	2	10	20.0	0.2	0	2	2	4	50.0	0.5	0
1時間計		20	5	25	20.0	0.5	1	4	4	8	50.0	0.9	0
4:00-4:15		5	2	7	28.6	0.1	0	4	0	4	0.0	0.5	0
4:15-4:30		8	1	9	11.1	0.2	0	2	0	2	0.0	0.2	0
4:30-4:45		5	1	6	16.7	0.1	1	0	0	0	0.0	0.0	0
4:45-5:00		6	4	10	40.0	0.2	2	5	1	6	16.7	0.7	0
1時間計		24	8	32	25.0	0.6	3	11	1	12	8.3	1.4	0
5:00-5:15		14	4	18	22.2	0.4	0	6	2	8	25.0	0.9	0
5:15-5:30		12	1	13	7.7	0.3	1	4	0	4	0.0	0.5	0
5:30-5:45		10	1	11	9.1	0.2	1	4	0	4	0.0	0.5	0
5:45-6:00		17	3	20	15.0	0.4	0	10	1	11	9.1	1.3	0
1時間計		53	9	62	14.5	1.3	2	24	3	27	11.1	3.2	0

方向別自動車交通量調査表

調査地点：地域社会4 瀬谷土橋公園入口

調査年月日：令和2年9月26日(土) 天候：晴れ一時雨



時間帯	種別	3						4					
		小型車 (台)	大型車 (台)	合計 (台)	大型車 混入率 (%)	時係 数 (%)	二輪車 (台)	小型車 (台)	大型車 (台)	合計 (台)	大型車 混入率 (%)	時係 数 (%)	二輪車 (台)
6:00-6:15		18	1	19	5.3	0.4	2	10	0	10	0.0	1.2	0
6:15-6:30		18	2	20	10.0	0.4	1	7	0	7	0.0	0.8	0
6:30-6:45		34	3	37	8.1	0.7	1	4	1	5	20.0	0.6	0
6:45-7:00		32	1	33	3.0	0.7	1	7	2	9	22.2	1.1	0
1時間計		102	7	109	6.4	2.2	5	28	3	31	9.7	3.7	0
7:00-7:15		28	2	30	6.7	0.6	1	9	1	10	10.0	1.2	0
7:15-7:30		35	5	40	12.5	0.8	3	16	0	16	0.0	1.9	0
7:30-7:45		48	2	50	4.0	1.0	6	11	1	12	8.3	1.4	1
7:45-8:00		53	4	57	7.0	1.1	8	19	2	21	9.5	2.5	1
1時間計		164	13	177	7.3	3.6	18	55	4	59	6.8	7.0	2
8:00-8:15		61	8	69	11.6	1.4	10	18	1	19	5.3	2.3	1
8:15-8:30		63	5	68	7.4	1.4	6	9	2	11	18.2	1.3	1
8:30-8:45		70	6	76	7.9	1.5	7	10	1	11	9.1	1.3	3
8:45-9:00		64	6	70	8.6	1.4	5	9	0	9	0.0	1.1	0
1時間計		258	25	283	8.8	5.7	28	46	4	50	8.0	5.9	5
9:00-9:15		69	8	77	10.4	1.6	3	13	8	21	38.1	2.5	0
9:15-9:30		67	9	76	11.8	1.5	4	14	1	15	6.7	1.8	1
9:30-9:45		52	6	58	10.3	1.2	4	11	0	11	0.0	1.3	0
9:45-10:00		77	9	86	10.5	1.7	3	16	1	17	5.9	2.0	0
1時間計		265	32	297	10.8	6.0	14	54	10	64	15.6	7.6	1
10:00-10:15		69	3	72	4.2	1.5	3	9	0	9	0.0	1.1	0
10:15-10:30		51	7	58	12.1	1.2	2	13	1	14	7.1	1.7	2
10:30-10:45		85	4	89	4.5	1.8	4	3	0	3	0.0	0.4	1
10:45-11:00		79	3	82	3.7	1.7	6	7	1	8	12.5	0.9	0
1時間計		284	17	301	5.6	6.1	15	32	2	34	5.9	4.0	3
11:00-11:15		61	1	62	1.6	1.3	3	16	0	16	0.0	1.9	0
11:15-11:30		67	1	68	1.5	1.4	8	12	0	12	0.0	1.4	0
11:30-11:45		64	1	65	1.5	1.3	6	16	0	16	0.0	1.9	0
11:45-12:00		61	3	64	4.7	1.3	5	12	2	14	14.3	1.7	2
1時間計		253	6	259	2.3	5.2	22	56	2	58	3.4	6.9	2
12:00-12:15		89	6	95	6.3	1.9	7	16	0	16	0.0	1.9	0
12:15-12:30		63	4	67	6.0	1.4	11	10	0	10	0.0	1.2	0
12:30-12:45		97	2	99	2.0	2.0	3	14	1	15	6.7	1.8	0
12:45-13:00		75	2	77	2.6	1.6	5	11	6	17	35.3	2.0	1
1時間計		324	14	338	4.1	6.8	26	51	7	58	12.1	6.9	1
13:00-13:15		55	1	56	1.8	1.1	6	15	1	16	6.3	1.9	1
13:15-13:30		87	2	89	2.2	1.8	7	13	1	14	7.1	1.7	0
13:30-13:45		78	3	81	3.7	1.6	7	9	0	9	0.0	1.1	0
13:45-14:00		63	1	64	1.6	1.3	6	8	2	10	20.0	1.2	0
1時間計		283	7	290	2.4	5.8	26	45	4	49	8.2	5.8	1

方向別自動車交通量調査表

調査地点：地域社会4 瀬谷土橋公園入口

調査年月日：令和2年9月26日(土) 天候：晴れ一時雨



時間帯	種別	3						4					
		小型車 (台)	大型車 (台)	合計 (台)	大型車 混入率 (%)	時係 数 (%)	二輪車 (台)	小型車 (台)	大型車 (台)	合計 (台)	大型車 混入率 (%)	時係 数 (%)	二輪車 (台)
14:00-14:15		97	5	102	4.9	2.1	8	16	1	17	5.9	2.0	4
14:15-14:30		68	0	68	0.0	1.4	5	14	0	14	0.0	1.7	0
14:30-14:45		83	1	84	1.2	1.7	10	8	1	9	11.1	1.1	0
14:45-15:00		95	0	95	0.0	1.9	7	13	0	13	0.0	1.5	0
1時間計		343	6	349	1.7	7.0	30	51	2	53	3.8	6.3	4
15:00-15:15		114	1	115	0.9	2.3	7	6	0	6	0.0	0.7	0
15:15-15:30		96	3	99	3.0	2.0	10	19	0	19	0.0	2.3	2
15:30-15:45		91	2	93	2.2	1.9	6	14	0	14	0.0	1.7	0
15:45-16:00		106	1	107	0.9	2.2	4	12	2	14	14.3	1.7	2
1時間計		407	7	414	1.7	8.3	27	51	2	53	3.8	6.3	4
16:00-16:15		97	5	102	4.9	2.1	8	14	0	14	0.0	1.7	0
16:15-16:30		100	3	103	2.9	2.1	10	15	0	15	0.0	1.8	0
16:30-16:45		81	5	86	5.8	1.7	6	6	0	6	0.0	0.7	0
16:45-17:00		83	1	84	1.2	1.7	14	14	0	14	0.0	1.7	1
1時間計		361	14	375	3.7	7.6	38	49	0	49	0.0	5.8	1
17:00-17:15		86	6	92	6.5	1.9	5	13	3	16	18.8	1.9	0
17:15-17:30		112	2	114	1.8	2.3	6	15	1	16	6.3	1.9	0
17:30-17:45		100	4	104	3.8	2.1	8	10	0	10	0.0	1.2	0
17:45-18:00		93	1	94	1.1	1.9	4	5	1	6	16.7	0.7	0
1時間計		391	13	404	3.2	8.1	23	43	5	48	10.4	5.7	0
18:00-18:15		91	3	94	3.2	1.9	6	13	1	14	7.1	1.7	0
18:15-18:30		111	1	112	0.9	2.3	4	8	4	12	33.3	1.4	0
18:30-18:45		82	3	85	3.5	1.7	3	7	2	9	22.2	1.1	0
18:45-19:00		91	4	95	4.2	1.9	4	10	0	10	0.0	1.2	0
1時間計		375	11	386	2.8	7.8	17	38	7	45	15.6	5.3	0
19:00-19:15		56	5	61	8.2	1.2	6	15	3	18	16.7	2.1	0
19:15-19:30		47	2	49	4.1	1.0	5	7	0	7	0.0	0.8	0
19:30-19:45		66	1	67	1.5	1.4	4	9	1	10	10.0	1.2	1
19:45-20:00		72	3	75	4.0	1.5	3	7	0	7	0.0	0.8	1
1時間計		241	11	252	4.4	5.1	18	38	4	42	9.5	5.0	2
20:00-20:15		50	1	51	2.0	1.0	2	5	0	5	0.0	0.6	1
20:15-20:30		46	2	48	4.2	1.0	1	6	1	7	14.3	0.8	0
20:30-20:45		45	1	46	2.2	0.9	2	3	1	4	25.0	0.5	0
20:45-21:00		33	1	34	2.9	0.7	4	5	0	5	0.0	0.6	1
1時間計		174	5	179	2.8	3.6	9	19	2	21	9.5	2.5	2
21:00-21:15		26	2	28	7.1	0.6	2	3	1	4	25.0	0.5	0
21:15-21:30		34	2	36	5.6	0.7	0	5	0	5	0.0	0.6	0
21:30-21:45		34	1	35	2.9	0.7	1	3	2	5	40.0	0.6	0
21:45-22:00		29	1	30	3.3	0.6	2	4	0	4	0.0	0.5	0
1時間計		123	6	129	4.7	2.6	5	15	3	18	16.7	2.1	0
昼12時間計		3708	165	3873	4.3	78.1	284	571	49	620	7.9	73.5	24
夜12時間計		1005	81	1086	7.5	21.9	57	195	29	224	12.9	26.5	4
全時間合計		4713	246	4959	5.0	100.0	341	766	78	844	9.2	100.0	28
昼夜率		1.27	1.49	1.28	-	-	1.20	1.34	1.59	1.36	-	-	1.17

方向別自動車交通量調査表

調査地点：地域社会4 瀬谷土橋公園入口

調査年月日：令和2年9月26日(土) 天候：晴れ一時雨



時間帯	方向 種別	A						B 合計 (3+4)					
		小型車 (台)	大型車 (台)	合計 (台)	大型車 混入率 (%)	時係 数 (%)	二輪車 (台)	小型車 (台)	大型車 (台)	合計 (台)	大型車 混入率 (%)	時係 数 (%)	二輪車 (台)
22:00-22:15							37	4	41	9.8	0.7	1	
22:15-22:30							45	4	49	8.2	0.8	1	
22:30-22:45							46	2	48	4.2	0.8	1	
22:45-23:00							36	1	37	2.7	0.6	2	
1時間計							164	11	175	6.3	3.0	5	
23:00-23:15							22	2	24	8.3	0.4	0	
23:15-23:30							10	2	12	16.7	0.2	0	
23:30-23:45							12	2	14	14.3	0.2	2	
23:45-24:00							13	2	15	13.3	0.3	2	
1時間計							57	8	65	12.3	1.1	4	
0:00-0:15							20	3	23	13.0	0.4	2	
0:15-0:30							12	1	13	7.7	0.2	1	
0:30-0:45							15	3	18	16.7	0.3	1	
0:45-1:00							5	0	5	0.0	0.1	0	
1時間計							52	7	59	11.9	1.0	4	
1:00-1:15							5	2	7	28.6	0.1	0	
1:15-1:30							10	4	14	28.6	0.2	0	
1:30-1:45							9	1	10	10.0	0.2	0	
1:45-2:00							6	1	7	14.3	0.1	0	
1時間計							30	8	38	21.1	0.7	0	
2:00-2:15							5	2	7	28.6	0.1	0	
2:15-2:30							4	0	4	0.0	0.1	0	
2:30-2:45							8	2	10	20.0	0.2	0	
2:45-3:00							4	1	5	20.0	0.1	1	
1時間計							21	5	26	19.2	0.4	1	
3:00-3:15							5	0	5	0.0	0.1	0	
3:15-3:30							4	2	6	33.3	0.1	0	
3:30-3:45							5	3	8	37.5	0.1	1	
3:45-4:00							10	4	14	28.6	0.2	0	
1時間計							24	9	33	27.3	0.6	1	
4:00-4:15							9	2	11	18.2	0.2	0	
4:15-4:30							10	1	11	9.1	0.2	0	
4:30-4:45							5	1	6	16.7	0.1	1	
4:45-5:00							11	5	16	31.3	0.3	2	
1時間計							35	9	44	20.5	0.8	3	
5:00-5:15							20	6	26	23.1	0.4	0	
5:15-5:30							16	1	17	5.9	0.3	1	
5:30-5:45							14	1	15	6.7	0.3	1	
5:45-6:00							27	4	31	12.9	0.5	0	
1時間計							77	12	89	13.5	1.5	2	

方向別自動車交通量調査表

調査地点：地域社会4 瀬谷土橋公園入口

調査年月日：令和2年9月26日(土) 天候：晴れ一時雨



時間帯	方向 種別	B 合計 (3+4)						B 合計 (3+4)					
		小型車 (台)	大型車 (台)	合計 (台)	大型車 混入率 (%)	時間 係数 (%)	二輪車 (台)	小型車 (台)	大型車 (台)	合計 (台)	大型車 混入率 (%)	時間 係数 (%)	二輪車 (台)
6:00-6:15							28	1	29	3.4	0.5	2	
6:15-6:30							25	2	27	7.4	0.5	1	
6:30-6:45							38	4	42	9.5	0.7	1	
6:45-7:00							39	3	42	7.1	0.7	1	
1時間計							130	10	140	7.1	2.4	5	
7:00-7:15							37	3	40	7.5	0.7	1	
7:15-7:30							51	5	56	8.9	1.0	3	
7:30-7:45							59	3	62	4.8	1.1	7	
7:45-8:00							72	6	78	7.7	1.3	9	
1時間計							219	17	236	7.2	4.1	20	
8:00-8:15							79	9	88	10.2	1.5	11	
8:15-8:30							72	7	79	8.9	1.4	7	
8:30-8:45							80	7	87	8.0	1.5	10	
8:45-9:00							73	6	79	7.6	1.4	5	
1時間計							304	29	333	8.7	5.7	33	
9:00-9:15							82	16	98	16.3	1.7	3	
9:15-9:30							81	10	91	11.0	1.6	5	
9:30-9:45							63	6	69	8.7	1.2	4	
9:45-10:00							93	10	103	9.7	1.8	3	
1時間計							319	42	361	11.6	6.2	15	
10:00-10:15							78	3	81	3.7	1.4	3	
10:15-10:30							64	8	72	11.1	1.2	4	
10:30-10:45							88	4	92	4.3	1.6	5	
10:45-11:00							86	4	90	4.4	1.6	6	
1時間計							316	19	335	5.7	5.8	18	
11:00-11:15							77	1	78	1.3	1.3	3	
11:15-11:30							79	1	80	1.3	1.4	8	
11:30-11:45							80	1	81	1.2	1.4	6	
11:45-12:00							73	5	78	6.4	1.3	7	
1時間計							309	8	317	2.5	5.5	24	
12:00-12:15							105	6	111	5.4	1.9	7	
12:15-12:30							73	4	77	5.2	1.3	11	
12:30-12:45							111	3	114	2.6	2.0	3	
12:45-13:00							86	8	94	8.5	1.6	6	
1時間計							375	21	396	5.3	6.8	27	
13:00-13:15							70	2	72	2.8	1.2	7	
13:15-13:30							100	3	103	2.9	1.8	7	
13:30-13:45							87	3	90	3.3	1.6	7	
13:45-14:00							71	3	74	4.1	1.3	6	
1時間計							328	11	339	3.2	5.8	27	

方向別自動車交通量調査表

調査地点：地域社会4 瀬谷土橋公園入口

調査年月日：令和2年9月26日(土) 天候：晴れ一時雨



時間帯	方向 種別	A						B 合計 (3+4)					
		小型車 (台)	大型車 (台)	合計 (台)	大型車 混入率 (%)	時間 係数 (%)	二輪車 (台)	小型車 (台)	大型車 (台)	合計 (台)	大型車 混入率 (%)	時間 係数 (%)	二輪車 (台)
14:00-14:15							113	6	119	5.0	2.1	12	
14:15-14:30							82	0	82	0.0	1.4	5	
14:30-14:45							91	2	93	2.2	1.6	10	
14:45-15:00							108	0	108	0.0	1.9	7	
1時間計							394	8	402	2.0	6.9	34	
15:00-15:15							120	1	121	0.8	2.1	7	
15:15-15:30							115	3	118	2.5	2.0	12	
15:30-15:45							105	2	107	1.9	1.8	6	
15:45-16:00							118	3	121	2.5	2.1	6	
1時間計							458	9	467	1.9	8.0	31	
16:00-16:15							111	5	116	4.3	2.0	8	
16:15-16:30							115	3	118	2.5	2.0	10	
16:30-16:45							87	5	92	5.4	1.6	6	
16:45-17:00							97	1	98	1.0	1.7	15	
1時間計							410	14	424	3.3	7.3	39	
17:00-17:15							99	9	108	8.3	1.9	5	
17:15-17:30							127	3	130	2.3	2.2	6	
17:30-17:45							110	4	114	3.5	2.0	8	
17:45-18:00							98	2	100	2.0	1.7	4	
1時間計							434	18	452	4.0	7.8	23	
18:00-18:15							104	4	108	3.7	1.9	6	
18:15-18:30							119	5	124	4.0	2.1	4	
18:30-18:45							89	5	94	5.3	1.6	3	
18:45-19:00							101	4	105	3.8	1.8	4	
1時間計							413	18	431	4.2	7.4	17	
19:00-19:15							71	8	79	10.1	1.4	6	
19:15-19:30							54	2	56	3.6	1.0	5	
19:30-19:45							75	2	77	2.6	1.3	5	
19:45-20:00							79	3	82	3.7	1.4	4	
1時間計							279	15	294	5.1	5.1	20	
20:00-20:15							55	1	56	1.8	1.0	3	
20:15-20:30							52	3	55	5.5	0.9	1	
20:30-20:45							48	2	50	4.0	0.9	2	
20:45-21:00							38	1	39	2.6	0.7	5	
1時間計							193	7	200	3.5	3.4	11	
21:00-21:15							29	3	32	9.4	0.6	2	
21:15-21:30							39	2	41	4.9	0.7	0	
21:30-21:45							37	3	40	7.5	0.7	1	
21:45-22:00							33	1	34	2.9	0.6	2	
1時間計							138	9	147	6.1	2.5	5	
昼12時間計							4279	214	4493	4.8	77.4	308	
夜12時間計							1200	110	1310	8.4	22.6	61	
全時間合計							5479	324	5803	5.6	100.0	369	
昼夜率							1.28	1.51	1.29	-	-	1.20	

方向別自動車交通量調査表

調査地点：地域社会4 瀬谷土橋公園入口

調査年月日：令和2年9月26日(土) 天候：晴れ一時雨



方向	5						6						
	種別	小型車 (台)	大型車 (台)	合計 (台)	大型車 混入率 (%)	時係 数 (%)	二輪車 (台)	小型車 (台)	大型車 (台)	合計 (台)	大型車 混入率 (%)	時係 数 (%)	二輪車 (台)
時間帯													
22:00-22:15		5	1	6	16.7	2.0	0	17	4	21	19.0	0.7	0
22:15-22:30		3	2	5	40.0	1.7	0	17	1	18	5.6	0.6	0
22:30-22:45		1	0	1	0.0	0.3	0	14	3	17	17.6	0.6	0
22:45-23:00		1	0	1	0.0	0.3	0	13	1	14	7.1	0.5	0
1時間計		10	3	13	23.1	4.3	0	61	9	70	12.9	2.5	0
23:00-23:15		5	1	6	16.7	2.0	0	8	0	8	0.0	0.3	1
23:15-23:30		1	0	1	0.0	0.3	0	8	1	9	11.1	0.3	0
23:30-23:45		3	0	3	0.0	1.0	0	5	0	5	0.0	0.2	0
23:45-24:00		3	0	3	0.0	1.0	0	10	4	14	28.6	0.5	1
1時間計		12	1	13	7.7	4.3	0	31	5	36	13.9	1.3	2
0:00-0:15		1	0	1	0.0	0.3	0	9	1	10	10.0	0.4	1
0:15-0:30		2	1	3	33.3	1.0	0	3	0	3	0.0	0.1	1
0:30-0:45		0	0	0	0.0	0.0	0	5	1	6	16.7	0.2	1
0:45-1:00		0	0	0	0.0	0.0	0	3	0	3	0.0	0.1	0
1時間計		3	1	4	25.0	1.3	0	20	2	22	9.1	0.8	3
1:00-1:15		0	0	0	0.0	0.0	0	9	3	12	25.0	0.4	0
1:15-1:30		1	1	2	50.0	0.7	0	5	2	7	28.6	0.2	0
1:30-1:45		0	0	0	0.0	0.0	0	5	1	6	16.7	0.2	0
1:45-2:00		4	0	4	0.0	1.3	0	3	0	3	0.0	0.1	0
1時間計		5	1	6	16.7	2.0	0	22	6	28	21.4	1.0	0
2:00-2:15		2	0	2	0.0	0.7	0	5	0	5	0.0	0.2	0
2:15-2:30		1	0	1	0.0	0.3	0	2	0	2	0.0	0.1	0
2:30-2:45		0	0	0	0.0	0.0	0	2	0	2	0.0	0.1	0
2:45-3:00		0	0	0	0.0	0.0	2	0	0	0	0.0	0.0	0
1時間計		3	0	3	0.0	1.0	2	9	0	9	0.0	0.3	0
3:00-3:15		0	0	0	0.0	0.0	0	3	0	3	0.0	0.1	0
3:15-3:30		4	0	4	0.0	1.3	0	3	1	4	25.0	0.1	0
3:30-3:45		1	0	1	0.0	0.3	0	3	1	4	25.0	0.1	0
3:45-4:00		1	0	1	0.0	0.3	1	2	1	3	33.3	0.1	1
1時間計		6	0	6	0.0	2.0	1	11	3	14	21.4	0.5	1
4:00-4:15		1	1	2	50.0	0.7	0	1	0	1	0.0	0.0	0
4:15-4:30		1	0	1	0.0	0.3	0	7	0	7	0.0	0.2	0
4:30-4:45		1	0	1	0.0	0.3	0	4	1	5	20.0	0.2	0
4:45-5:00		1	0	1	0.0	0.3	0	3	0	3	0.0	0.1	0
1時間計		4	1	5	20.0	1.7	0	15	1	16	6.3	0.6	0
5:00-5:15		1	0	1	0.0	0.3	0	4	0	4	0.0	0.1	1
5:15-5:30		2	1	3	33.3	1.0	1	2	1	3	33.3	0.1	0
5:30-5:45		0	0	0	0.0	0.0	0	3	0	3	0.0	0.1	0
5:45-6:00		0	0	0	0.0	0.0	0	6	0	6	0.0	0.2	0
1時間計		3	1	4	25.0	1.3	1	15	1	16	6.3	0.6	1

方向別自動車交通量調査表

調査地点：地域社会4 瀬谷土橋公園入口

調査年月日：令和2年9月26日(土) 天候：晴れ一時雨



時間帯	種別	5						6					
		小型車 (台)	大型車 (台)	合計 (台)	大型車 混入率 (%)	時係 数 (%)	二輪車 (台)	小型車 (台)	大型車 (台)	合計 (台)	大型車 混入率 (%)	時係 数 (%)	二輪車 (台)
6:00-6:15		0	0	0	0.0	0.0	0	8	2	10	20.0	0.4	0
6:15-6:30		3	0	3	0.0	1.0	0	7	3	10	30.0	0.4	0
6:30-6:45		0	0	0	0.0	0.0	0	7	4	11	36.4	0.4	0
6:45-7:00		0	0	0	0.0	0.0	0	6	0	6	0.0	0.2	1
1時間計		3	0	3	0.0	1.0	0	28	9	37	24.3	1.3	1
7:00-7:15		0	0	0	0.0	0.0	0	14	1	15	6.7	0.5	1
7:15-7:30		2	0	2	0.0	0.7	0	25	3	28	10.7	1.0	0
7:30-7:45		4	1	5	20.0	1.7	0	22	2	24	8.3	0.8	2
7:45-8:00		0	0	0	0.0	0.0	1	32	5	37	13.5	1.3	3
1時間計		6	1	7	14.3	2.3	1	93	11	104	10.6	3.7	6
8:00-8:15		1	0	1	0.0	0.3	2	41	3	44	6.8	1.6	0
8:15-8:30		3	0	3	0.0	1.0	0	33	2	35	5.7	1.2	0
8:30-8:45		6	0	6	0.0	2.0	0	46	6	52	11.5	1.8	2
8:45-9:00		4	0	4	0.0	1.3	0	33	0	33	0.0	1.2	0
1時間計		14	0	14	0.0	4.7	2	153	11	164	6.7	5.8	2
9:00-9:15		2	1	3	33.3	1.0	1	45	3	48	6.3	1.7	3
9:15-9:30		4	0	4	0.0	1.3	1	45	1	46	2.2	1.6	2
9:30-9:45		2	0	2	0.0	0.7	0	60	3	63	4.8	2.2	0
9:45-10:00		3	2	5	40.0	1.7	0	38	1	39	2.6	1.4	1
1時間計		11	3	14	21.4	4.7	2	188	8	196	4.1	6.9	6
10:00-10:15		2	0	2	0.0	0.7	1	50	0	50	0.0	1.8	1
10:15-10:30		4	0	4	0.0	1.3	0	55	1	56	1.8	2.0	3
10:30-10:45		9	1	10	10.0	3.3	2	41	6	47	12.8	1.7	0
10:45-11:00		3	0	3	0.0	1.0	0	35	0	35	0.0	1.2	1
1時間計		18	1	19	5.3	6.4	3	181	7	188	3.7	6.7	5
11:00-11:15		5	0	5	0.0	1.7	1	55	1	56	1.8	2.0	1
11:15-11:30		4	0	4	0.0	1.3	0	48	5	53	9.4	1.9	4
11:30-11:45		4	0	4	0.0	1.3	0	52	1	53	1.9	1.9	1
11:45-12:00		5	0	5	0.0	1.7	0	51	0	51	0.0	1.8	2
1時間計		18	0	18	0.0	6.0	1	206	7	213	3.3	7.5	8
12:00-12:15		3	2	5	40.0	1.7	0	58	4	62	6.5	2.2	1
12:15-12:30		3	0	3	0.0	1.0	0	44	2	46	4.3	1.6	0
12:30-12:45		5	0	5	0.0	1.7	0	57	4	61	6.6	2.2	4
12:45-13:00		6	1	7	14.3	2.3	0	34	1	35	2.9	1.2	2
1時間計		17	3	20	15.0	6.7	0	193	11	204	5.4	7.2	7
13:00-13:15		9	1	10	10.0	3.3	2	54	3	57	5.3	2.0	1
13:15-13:30		4	0	4	0.0	1.3	0	52	1	53	1.9	1.9	0
13:30-13:45		5	0	5	0.0	1.7	0	46	3	49	6.1	1.7	1
13:45-14:00		4	0	4	0.0	1.3	0	48	3	51	5.9	1.8	1
1時間計		22	1	23	4.3	7.7	2	200	10	210	4.8	7.4	3

方向別自動車交通量調査表

調査地点：地域社会4 瀬谷土橋公園入口

調査年月日：令和2年9月26日(土) 天候：晴れ一時雨



時間帯	種別	5						6					
		小型車 (台)	大型車 (台)	合計 (台)	大型車 混入率 (%)	時係 数 (%)	二輪車 (台)	小型車 (台)	大型車 (台)	合計 (台)	大型車 混入率 (%)	時係 数 (%)	二輪車 (台)
14:00-14:15		4	1	5	20.0	1.7	1	45	1	46	2.2	1.6	4
14:15-14:30		4	0	4	0.0	1.3	1	49	1	50	2.0	1.8	1
14:30-14:45		4	0	4	0.0	1.3	0	47	3	50	6.0	1.8	3
14:45-15:00		2	1	3	33.3	1.0	1	54	0	54	0.0	1.9	4
1時間計		14	2	16	12.5	5.4	3	195	5	200	2.5	7.1	12
15:00-15:15		4	0	4	0.0	1.3	1	46	4	50	8.0	1.8	2
15:15-15:30		3	1	4	25.0	1.3	0	27	1	28	3.6	1.0	2
15:30-15:45		5	0	5	0.0	1.7	0	58	1	59	1.7	2.1	2
15:45-16:00		2	1	3	33.3	1.0	0	56	0	56	0.0	2.0	3
1時間計		14	2	16	12.5	5.4	1	187	6	193	3.1	6.8	9
16:00-16:15		7	0	7	0.0	2.3	0	52	2	54	3.7	1.9	4
16:15-16:30		5	0	5	0.0	1.7	1	45	2	47	4.3	1.7	2
16:30-16:45		6	0	6	0.0	2.0	1	70	0	70	0.0	2.5	8
16:45-17:00		9	0	9	0.0	3.0	2	53	1	54	1.9	1.9	5
1時間計		27	0	27	0.0	9.0	4	220	5	225	2.2	8.0	19
17:00-17:15		11	0	11	0.0	3.7	0	53	2	55	3.6	1.9	4
17:15-17:30		2	0	2	0.0	0.7	0	54	2	56	3.6	2.0	2
17:30-17:45		9	0	9	0.0	3.0	0	61	1	62	1.6	2.2	1
17:45-18:00		5	0	5	0.0	1.7	1	52	1	53	1.9	1.9	3
1時間計		27	0	27	0.0	9.0	1	220	6	226	2.7	8.0	10
18:00-18:15		4	0	4	0.0	1.3	1	38	1	39	2.6	1.4	1
18:15-18:30		6	0	6	0.0	2.0	0	37	0	37	0.0	1.3	2
18:30-18:45		11	1	12	8.3	4.0	1	31	1	32	3.1	1.1	2
18:45-19:00		0	0	0	0.0	0.0	0	36	0	36	0.0	1.3	1
1時間計		21	1	22	4.5	7.4	2	142	2	144	1.4	5.1	6
19:00-19:15		0	0	0	0.0	0.0	0	51	2	53	3.8	1.9	0
19:15-19:30		2	0	2	0.0	0.7	4	30	0	30	0.0	1.1	1
19:30-19:45		1	0	1	0.0	0.3	1	19	2	21	9.5	0.7	0
19:45-20:00		3	0	3	0.0	1.0	1	31	0	31	0.0	1.1	1
1時間計		6	0	6	0.0	2.0	6	131	4	135	3.0	4.8	2
20:00-20:15		1	0	1	0.0	0.3	1	26	1	27	3.7	1.0	2
20:15-20:30		3	0	3	0.0	1.0	0	25	2	27	7.4	1.0	0
20:30-20:45		2	0	2	0.0	0.7	0	18	0	18	0.0	0.6	2
20:45-21:00		2	0	2	0.0	0.7	0	16	1	17	5.9	0.6	1
1時間計		8	0	8	0.0	2.7	1	85	4	89	4.5	3.1	5
21:00-21:15		2	0	2	0.0	0.7	0	19	0	19	0.0	0.7	0
21:15-21:30		2	0	2	0.0	0.7	0	25	2	27	7.4	1.0	0
21:30-21:45		0	0	0	0.0	0.0	0	24	0	24	0.0	0.8	0
21:45-22:00		1	0	1	0.0	0.3	1	12	5	17	29.4	0.6	0
1時間計		5	0	5	0.0	1.7	1	80	7	87	8.0	3.1	0
昼12時間計		209	14	223	6.3	74.6	22	2178	89	2267	3.9	80.2	93
夜12時間計		68	8	76	10.5	25.4	12	508	51	559	9.1	19.8	15
全時間合計		277	22	299	7.4	100.0	34	2686	140	2826	5.0	100.0	108
昼夜率		1.33	1.57	1.34	-	-	1.55	1.23	1.57	1.25	-	-	1.16

方向別自動車交通量調査表

調査地点：地域社会4 瀬谷土橋公園入口

調査年月日：令和2年9月26日(土) 天候：晴れ一時雨



方向							C 合計 (5+6)						
	種別	小型車 (台)	大型車 (台)	合計 (台)	大型車 混入率 (%)	時間 係数 (%)	二輪車 (台)	小型車 (台)	大型車 (台)	合計 (台)	大型車 混入率 (%)	時間 係数 (%)	二輪車 (台)
時間帯													
22:00-22:15							22	5	27	18.5	0.9	0	
22:15-22:30							20	3	23	13.0	0.7	0	
22:30-22:45							15	3	18	16.7	0.6	0	
22:45-23:00							14	1	15	6.7	0.5	0	
1時間計							71	12	83	14.5	2.7	0	
23:00-23:15							13	1	14	7.1	0.4	1	
23:15-23:30							9	1	10	10.0	0.3	0	
23:30-23:45							8	0	8	0.0	0.3	0	
23:45-24:00							13	4	17	23.5	0.5	1	
1時間計							43	6	49	12.2	1.6	2	
0:00-0:15							10	1	11	9.1	0.4	1	
0:15-0:30							5	1	6	16.7	0.2	1	
0:30-0:45							5	1	6	16.7	0.2	1	
0:45-1:00							3	0	3	0.0	0.1	0	
1時間計							23	3	26	11.5	0.8	3	
1:00-1:15							9	3	12	25.0	0.4	0	
1:15-1:30							6	3	9	33.3	0.3	0	
1:30-1:45							5	1	6	16.7	0.2	0	
1:45-2:00							7	0	7	0.0	0.2	0	
1時間計							27	7	34	20.6	1.1	0	
2:00-2:15							7	0	7	0.0	0.2	0	
2:15-2:30							3	0	3	0.0	0.1	0	
2:30-2:45							2	0	2	0.0	0.1	0	
2:45-3:00							0	0	0	0.0	0.0	2	
1時間計							12	0	12	0.0	0.4	2	
3:00-3:15							3	0	3	0.0	0.1	0	
3:15-3:30							7	1	8	12.5	0.3	0	
3:30-3:45							4	1	5	20.0	0.2	0	
3:45-4:00							3	1	4	25.0	0.1	2	
1時間計							17	3	20	15.0	0.6	2	
4:00-4:15							2	1	3	33.3	0.1	0	
4:15-4:30							8	0	8	0.0	0.3	0	
4:30-4:45							5	1	6	16.7	0.2	0	
4:45-5:00							4	0	4	0.0	0.1	0	
1時間計							19	2	21	9.5	0.7	0	
5:00-5:15							5	0	5	0.0	0.2	1	
5:15-5:30							4	2	6	33.3	0.2	1	
5:30-5:45							3	0	3	0.0	0.1	0	
5:45-6:00							6	0	6	0.0	0.2	0	
1時間計							18	2	20	10.0	0.6	2	

方向別自動車交通量調査表

調査地点：地域社会4 瀬谷土橋公園入口

調査年月日：令和2年9月26日(土) 天候：晴れ一時雨



時間帯	方向 種別	C 合計 (5+6)					
		小型車 (台)	大型車 (台)	合計 (台)	大型車 混入率 (%)	時間 係数 (%)	二輪車 (台)
6:00-6:15		8	2	10	20.0	0.3	0
6:15-6:30		10	3	13	23.1	0.4	0
6:30-6:45		7	4	11	36.4	0.4	0
6:45-7:00		6	0	6	0.0	0.2	1
1時間計		31	9	40	22.5	1.3	1
7:00-7:15		14	1	15	6.7	0.5	1
7:15-7:30		27	3	30	10.0	1.0	0
7:30-7:45		26	3	29	10.3	0.9	2
7:45-8:00		32	5	37	13.5	1.2	4
1時間計		99	12	111	10.8	3.6	7
8:00-8:15		42	3	45	6.7	1.4	2
8:15-8:30		36	2	38	5.3	1.2	0
8:30-8:45		52	6	58	10.3	1.9	2
8:45-9:00		37	0	37	0.0	1.2	0
1時間計		167	11	178	6.2	5.7	4
9:00-9:15		47	4	51	7.8	1.6	4
9:15-9:30		49	1	50	2.0	1.6	3
9:30-9:45		62	3	65	4.6	2.1	0
9:45-10:00		41	3	44	6.8	1.4	1
1時間計		199	11	210	5.2	6.7	8
10:00-10:15		52	0	52	0.0	1.7	2
10:15-10:30		59	1	60	1.7	1.9	3
10:30-10:45		50	7	57	12.3	1.8	2
10:45-11:00		38	0	38	0.0	1.2	1
1時間計		199	8	207	3.9	6.6	8
11:00-11:15		60	1	61	1.6	2.0	2
11:15-11:30		52	5	57	8.8	1.8	4
11:30-11:45		56	1	57	1.8	1.8	1
11:45-12:00		56	0	56	0.0	1.8	2
1時間計		224	7	231	3.0	7.4	9
12:00-12:15		61	6	67	9.0	2.1	1
12:15-12:30		47	2	49	4.1	1.6	0
12:30-12:45		62	4	66	6.1	2.1	4
12:45-13:00		40	2	42	4.8	1.3	2
1時間計		210	14	224	6.3	7.2	7
13:00-13:15		63	4	67	6.0	2.1	3
13:15-13:30		56	1	57	1.8	1.8	0
13:30-13:45		51	3	54	5.6	1.7	1
13:45-14:00		52	3	55	5.5	1.8	1
1時間計		222	11	233	4.7	7.5	5

方向別自動車交通量調査表

調査地点：地域社会4 瀬谷土橋公園入口

調査年月日：令和2年9月26日(土) 天候：晴れ一時雨



時間帯	方向 種別	C 合計 (5+6)						C 合計 (5+6)					
		小型車 (台)	大型車 (台)	合計 (台)	大型車 混入率 (%)	時 間 係 数 (%)	二輪車 (台)	小型車 (台)	大型車 (台)	合計 (台)	大型車 混入率 (%)	時 間 係 数 (%)	二輪車 (台)
14:00-14:15							49	2	51	3.9	1.6	5	
14:15-14:30							53	1	54	1.9	1.7	2	
14:30-14:45							51	3	54	5.6	1.7	3	
14:45-15:00							56	1	57	1.8	1.8	5	
1時間計							209	7	216	3.2	6.9	15	
15:00-15:15							50	4	54	7.4	1.7	3	
15:15-15:30							30	2	32	6.3	1.0	2	
15:30-15:45							63	1	64	1.6	2.0	2	
15:45-16:00							58	1	59	1.7	1.9	3	
1時間計							201	8	209	3.8	6.7	10	
16:00-16:15							59	2	61	3.3	2.0	4	
16:15-16:30							50	2	52	3.8	1.7	3	
16:30-16:45							76	0	76	0.0	2.4	9	
16:45-17:00							62	1	63	1.6	2.0	7	
1時間計							247	5	252	2.0	8.1	23	
17:00-17:15							64	2	66	3.0	2.1	4	
17:15-17:30							56	2	58	3.4	1.9	2	
17:30-17:45							70	1	71	1.4	2.3	1	
17:45-18:00							57	1	58	1.7	1.9	4	
1時間計							247	6	253	2.4	8.1	11	
18:00-18:15							42	1	43	2.3	1.4	2	
18:15-18:30							43	0	43	0.0	1.4	2	
18:30-18:45							42	2	44	4.5	1.4	3	
18:45-19:00							36	0	36	0.0	1.2	1	
1時間計							163	3	166	1.8	5.3	8	
19:00-19:15							51	2	53	3.8	1.7	0	
19:15-19:30							32	0	32	0.0	1.0	5	
19:30-19:45							20	2	22	9.1	0.7	1	
19:45-20:00							34	0	34	0.0	1.1	2	
1時間計							137	4	141	2.8	4.5	8	
20:00-20:15							27	1	28	3.6	0.9	3	
20:15-20:30							28	2	30	6.7	1.0	0	
20:30-20:45							20	0	20	0.0	0.6	2	
20:45-21:00							18	1	19	5.3	0.6	1	
1時間計							93	4	97	4.1	3.1	6	
21:00-21:15							21	0	21	0.0	0.7	0	
21:15-21:30							27	2	29	6.9	0.9	0	
21:30-21:45							24	0	24	0.0	0.8	0	
21:45-22:00							13	5	18	27.8	0.6	1	
1時間計							85	7	92	7.6	2.9	1	
昼12時間計							2387	103	2490	4.1	79.7	115	
夜12時間計							576	59	635	9.3	20.3	27	
全時間合計							2963	162	3125	5.2	100.0	142	
昼 夜 率							1.24	1.57	1.26	-	-	1.23	

方向別自動車交通量調査表

調査地点：地域社会4 瀬谷土橋公園前

調査年月日：令和2年9月26日(土) 天候：晴れ一時雨



時間帯	種別	1						2					
		小型車 (台)	大型車 (台)	合計 (台)	大型車 混入率 (%)	時係 数 (%)	二輪車 (台)	小型車 (台)	大型車 (台)	合計 (台)	大型車 混入率 (%)	時係 数 (%)	二輪車 (台)
22:00-22:15		1	4	5	80.0	1.1	0	13	2	15	13.3	0.5	0
22:15-22:30		2	0	2	0.0	0.4	0	21	0	21	0.0	0.8	0
22:30-22:45		0	1	1	100.0	0.2	0	13	1	14	7.1	0.5	0
22:45-23:00		5	1	6	16.7	1.3	0	14	0	14	0.0	0.5	0
1時間計		8	6	14	42.9	3.0	0	61	3	64	4.7	2.3	0
23:00-23:15		0	0	0	0.0	0.0	0	12	0	12	0.0	0.4	1
23:15-23:30		2	0	2	0.0	0.4	0	9	0	9	0.0	0.3	0
23:30-23:45		2	1	3	33.3	0.6	0	7	0	7	0.0	0.3	0
23:45-24:00		1	0	1	0.0	0.2	0	12	1	13	7.7	0.5	0
1時間計		5	1	6	16.7	1.3	0	40	1	41	2.4	1.5	1
0:00-0:15		2	2	4	50.0	0.9	0	9	1	10	10.0	0.4	1
0:15-0:30		1	0	1	0.0	0.2	0	4	1	5	20.0	0.2	0
0:30-0:45		0	0	0	0.0	0.0	0	4	0	4	0.0	0.1	1
0:45-1:00		1	0	1	0.0	0.2	0	3	0	3	0.0	0.1	0
1時間計		4	2	6	33.3	1.3	0	20	2	22	9.1	0.8	2
1:00-1:15		1	1	2	50.0	0.4	2	6	2	8	25.0	0.3	0
1:15-1:30		2	2	4	50.0	0.9	0	3	3	6	50.0	0.2	0
1:30-1:45		0	8	8	100.0	1.7	0	3	0	3	0.0	0.1	0
1:45-2:00		0	6	6	100.0	1.3	0	4	2	6	33.3	0.2	1
1時間計		3	17	20	85.0	4.3	2	16	7	23	30.4	0.8	1
2:00-2:15		3	5	8	62.5	1.7	0	4	0	4	0.0	0.1	0
2:15-2:30		2	4	6	66.7	1.3	0	1	0	1	0.0	0.0	0
2:30-2:45		0	5	5	100.0	1.1	1	4	0	4	0.0	0.1	0
2:45-3:00		2	1	3	33.3	0.6	0	1	0	1	0.0	0.0	1
1時間計		7	15	22	68.2	4.7	1	10	0	10	0.0	0.4	1
3:00-3:15		3	0	3	0.0	0.6	0	2	0	2	0.0	0.1	0
3:15-3:30		0	1	1	100.0	0.2	0	4	1	5	20.0	0.2	0
3:30-3:45		2	0	2	0.0	0.4	0	2	0	2	0.0	0.1	0
3:45-4:00		0	0	0	0.0	0.0	1	2	1	3	33.3	0.1	0
1時間計		5	1	6	16.7	1.3	1	10	2	12	16.7	0.4	0
4:00-4:15		0	2	2	100.0	0.4	0	1	0	1	0.0	0.0	0
4:15-4:30		2	0	2	0.0	0.4	0	8	1	9	11.1	0.3	0
4:30-4:45		0	0	0	0.0	0.0	0	4	1	5	20.0	0.2	1
4:45-5:00		4	0	4	0.0	0.9	2	3	0	3	0.0	0.1	0
1時間計		6	2	8	25.0	1.7	2	16	2	18	11.1	0.6	1
5:00-5:15		1	2	3	66.7	0.6	1	6	2	8	25.0	0.3	2
5:15-5:30		2	1	3	33.3	0.6	0	4	2	6	33.3	0.2	1
5:30-5:45		4	1	5	20.0	1.1	0	3	0	3	0.0	0.1	0
5:45-6:00		0	1	1	100.0	0.2	1	7	1	8	12.5	0.3	0
1時間計		7	5	12	41.7	2.6	2	20	5	25	20.0	0.9	3

方向別自動車交通量調査表

調査地点：地域社会4 瀬谷土橋公園前

調査年月日：令和2年9月26日(土) 天候：晴れ一時雨



方向	1							2						
	種別	小型車 (台)	大型車 (台)	合計 (台)	大型車 混入率 (%)	時係 数 (%)	二輪車 (台)	小型車 (台)	大型車 (台)	合計 (台)	大型車 混入率 (%)	時係 数 (%)	二輪車 (台)	
6:00-6:15		2	6	8	75.0	1.7	0	11	1	12	8.3	0.4	0	
6:15-6:30		2	0	2	0.0	0.4	0	7	3	10	30.0	0.4	0	
6:30-6:45		3	5	8	62.5	1.7	0	6	0	6	0.0	0.2	0	
6:45-7:00		3	3	6	50.0	1.3	0	10	0	10	0.0	0.4	1	
1時間計		10	14	24	58.3	5.1	0	34	4	38	10.5	1.4	1	
7:00-7:15		6	1	7	14.3	1.5	0	15	1	16	6.3	0.6	1	
7:15-7:30		4	1	5	20.0	1.1	5	22	3	25	12.0	0.9	2	
7:30-7:45		1	0	1	0.0	0.2	0	29	2	31	6.5	1.1	3	
7:45-8:00		2	0	2	0.0	0.4	0	33	4	37	10.8	1.3	4	
1時間計		13	2	15	13.3	3.2	5	99	10	109	9.2	3.9	10	
8:00-8:15		6	0	6	0.0	1.3	0	35	1	36	2.8	1.3	1	
8:15-8:30		4	0	4	0.0	0.9	0	36	1	37	2.7	1.3	0	
8:30-8:45		5	2	7	28.6	1.5	0	46	2	48	4.2	1.7	2	
8:45-9:00		3	0	3	0.0	0.6	0	37	0	37	0.0	1.3	0	
1時間計		18	2	20	10.0	4.3	0	154	4	158	2.5	5.6	3	
9:00-9:15		6	1	7	14.3	1.5	0	52	2	54	3.7	1.9	2	
9:15-9:30		5	0	5	0.0	1.1	0	38	1	39	2.6	1.4	3	
9:30-9:45		2	2	4	50.0	0.9	1	43	0	43	0.0	1.5	0	
9:45-10:00		2	1	3	33.3	0.6	0	43	2	45	4.4	1.6	1	
1時間計		15	4	19	21.1	4.1	1	176	5	181	2.8	6.5	6	
10:00-10:15		2	6	8	75.0	1.7	0	48	0	48	0.0	1.7	3	
10:15-10:30		9	8	17	47.1	3.6	1	39	1	40	2.5	1.4	2	
10:30-10:45		6	8	14	57.1	3.0	0	52	4	56	7.1	2.0	2	
10:45-11:00		5	2	7	28.6	1.5	1	45	2	47	4.3	1.7	1	
1時間計		22	24	46	52.2	9.8	2	184	7	191	3.7	6.8	8	
11:00-11:15		8	9	17	52.9	3.6	1	57	1	58	1.7	2.1	2	
11:15-11:30		5	3	8	37.5	1.7	1	47	3	50	6.0	1.8	4	
11:30-11:45		5	3	8	37.5	1.7	0	54	1	55	1.8	2.0	1	
11:45-12:00		7	0	7	0.0	1.5	0	50	2	52	3.8	1.9	1	
1時間計		25	15	40	37.5	8.5	2	208	7	215	3.3	7.7	8	
12:00-12:15		3	4	7	57.1	1.5	2	55	6	61	9.8	2.2	1	
12:15-12:30		1	4	5	80.0	1.1	0	43	2	45	4.4	1.6	1	
12:30-12:45		2	5	7	71.4	1.5	0	54	3	57	5.3	2.0	3	
12:45-13:00		3	3	6	50.0	1.3	0	43	1	44	2.3	1.6	2	
1時間計		9	16	25	64.0	5.3	2	195	12	207	5.8	7.4	7	
13:00-13:15		8	3	11	27.3	2.4	1	57	2	59	3.4	2.1	1	
13:15-13:30		3	0	3	0.0	0.6	1	52	0	52	0.0	1.9	2	
13:30-13:45		6	1	7	14.3	1.5	0	49	4	53	7.5	1.9	1	
13:45-14:00		3	2	5	40.0	1.1	0	47	3	50	6.0	1.8	1	
1時間計		20	6	26	23.1	5.6	2	205	9	214	4.2	7.6	5	

方向別自動車交通量調査表

調査地点：地域社会4 瀬谷土橋公園前

調査年月日：令和2年9月26日(土) 天候：晴れ一時雨



方向	1							2						
	種別	小型車 (台)	大型車 (台)	合計 (台)	大型車 混入率 (%)	時係 数 (%)	二輪車 (台)	小型車 (台)	大型車 (台)	合計 (台)	大型車 混入率 (%)	時係 数 (%)	二輪車 (台)	
14:00-14:15		1	0	1	0.0	0.2	0	44	3	47	6.4	1.7	6	
14:15-14:30		2	0	2	0.0	0.4	0	49	0	49	0.0	1.8	2	
14:30-14:45		9	2	11	18.2	2.4	2	47	1	48	2.1	1.7	3	
14:45-15:00		5	0	5	0.0	1.1	0	50	0	50	0.0	1.8	6	
1時間計		17	2	19	10.5	4.1	2	190	4	194	2.1	6.9	17	
15:00-15:15		6	2	8	25.0	1.7	1	44	0	44	0.0	1.6	3	
15:15-15:30		3	1	4	25.0	0.9	0	26	1	27	3.7	1.0	2	
15:30-15:45		7	2	9	22.2	1.9	2	59	1	60	1.7	2.1	3	
15:45-16:00		3	0	3	0.0	0.6	0	57	1	58	1.7	2.1	4	
1時間計		19	5	24	20.8	5.1	3	186	3	189	1.6	6.8	12	
16:00-16:15		8	3	11	27.3	2.4	1	56	4	60	6.7	2.1	3	
16:15-16:30		0	4	4	100.0	0.9	0	45	1	46	2.2	1.6	5	
16:30-16:45		3	8	11	72.7	2.4	0	61	1	62	1.6	2.2	9	
16:45-17:00		1	5	6	83.3	1.3	0	52	2	54	3.7	1.9	7	
1時間計		12	20	32	62.5	6.8	1	214	8	222	3.6	7.9	24	
17:00-17:15		7	4	11	36.4	2.4	2	62	0	62	0.0	2.2	4	
17:15-17:30		5	5	10	50.0	2.1	0	58	1	59	1.7	2.1	1	
17:30-17:45		5	4	9	44.4	1.9	0	56	2	58	3.4	2.1	1	
17:45-18:00		4	1	5	20.0	1.1	1	56	0	56	0.0	2.0	3	
1時間計		21	14	35	40.0	7.5	3	232	3	235	1.3	8.4	9	
18:00-18:15		1	2	3	66.7	0.6	0	28	0	28	0.0	1.0	2	
18:15-18:30		4	0	4	0.0	0.9	0	44	0	44	0.0	1.6	2	
18:30-18:45		5	0	5	0.0	1.1	0	39	1	40	2.5	1.4	3	
18:45-19:00		7	1	8	12.5	1.7	0	34	2	36	5.6	1.3	0	
1時間計		17	3	20	15.0	4.3	0	145	3	148	2.0	5.3	7	
19:00-19:15		2	0	2	0.0	0.4	1	37	0	37	0.0	1.3	0	
19:15-19:30		1	2	3	66.7	0.6	0	29	2	31	6.5	1.1	2	
19:30-19:45		4	1	5	20.0	1.1	0	15	1	16	6.3	0.6	1	
19:45-20:00		2	1	3	33.3	0.6	2	35	0	35	0.0	1.3	2	
1時間計		9	4	13	30.8	2.8	3	116	3	119	2.5	4.3	5	
20:00-20:15		2	3	5	60.0	1.1	1	29	0	29	0.0	1.0	2	
20:15-20:30		2	3	5	60.0	1.1	0	20	1	21	4.8	0.8	0	
20:30-20:45		0	2	2	100.0	0.4	1	19	0	19	0.0	0.7	2	
20:45-21:00		0	0	0	0.0	0.0	0	17	4	21	19.0	0.8	0	
1時間計		4	8	12	66.7	2.6	2	85	5	90	5.6	3.2	4	
21:00-21:15		0	0	0	0.0	0.0	3	19	0	19	0.0	0.7	0	
21:15-21:30		0	1	1	100.0	0.2	2	19	0	19	0.0	0.7	0	
21:30-21:45		2	0	2	0.0	0.4	0	23	0	23	0.0	0.8	0	
21:45-22:00		1	0	1	0.0	0.2	0	11	2	13	15.4	0.5	1	
1時間計		3	1	4	25.0	0.9	5	72	2	74	2.7	2.6	1	
昼12時間計		208	113	321	35.2	68.6	23	2188	75	2263	3.3	80.9	116	
夜12時間計		71	76	147	51.7	31.4	18	500	36	536	6.7	19.1	20	
全時間合計		279	189	468	40.4	100.0	41	2688	111	2799	4.0	100.0	136	
昼夜率		1.34	1.67	1.46	-	-	1.78	1.23	1.48	1.24	-	-	1.17	

方向別自動車交通量調査表

調査地点：地域社会4 瀬谷土橋公園前

調査年月日：令和2年9月26日(土) 天候：晴れ一時雨



時間帯	方向 種別	A 合計 (1+2)						A 合計 (1+2)					
		小型車 (台)	大型車 (台)	合計 (台)	大型車 混入率 (%)	時 間 係 数 (%)	二 輪 車 (台)	小型車 (台)	大型車 (台)	合計 (台)	大型車 混入率 (%)	時 間 係 数 (%)	二 輪 車 (台)
22:00-22:15							14	6	20	30.0	0.6	0	
22:15-22:30							23	0	23	0.0	0.7	0	
22:30-22:45							13	2	15	13.3	0.5	0	
22:45-23:00							19	1	20	5.0	0.6	0	
1 時間計							69	9	78	11.5	2.4	0	
23:00-23:15							12	0	12	0.0	0.4	1	
23:15-23:30							11	0	11	0.0	0.3	0	
23:30-23:45							9	1	10	10.0	0.3	0	
23:45-24:00							13	1	14	7.1	0.4	0	
1 時間計							45	2	47	4.3	1.4	1	
0:00- 0:15							11	3	14	21.4	0.4	1	
0:15- 0:30							5	1	6	16.7	0.2	0	
0:30- 0:45							4	0	4	0.0	0.1	1	
0:45- 1:00							4	0	4	0.0	0.1	0	
1 時間計							24	4	28	14.3	0.9	2	
1:00- 1:15							7	3	10	30.0	0.3	2	
1:15- 1:30							5	5	10	50.0	0.3	0	
1:30- 1:45							3	8	11	72.7	0.3	0	
1:45- 2:00							4	8	12	66.7	0.4	1	
1 時間計							19	24	43	55.8	1.3	3	
2:00- 2:15							7	5	12	41.7	0.4	0	
2:15- 2:30							3	4	7	57.1	0.2	0	
2:30- 2:45							4	5	9	55.6	0.3	1	
2:45- 3:00							3	1	4	25.0	0.1	1	
1 時間計							17	15	32	46.9	1.0	2	
3:00- 3:15							5	0	5	0.0	0.2	0	
3:15- 3:30							4	2	6	33.3	0.2	0	
3:30- 3:45							4	0	4	0.0	0.1	0	
3:45- 4:00							2	1	3	33.3	0.1	1	
1 時間計							15	3	18	16.7	0.6	1	
4:00- 4:15							1	2	3	66.7	0.1	0	
4:15- 4:30							10	1	11	9.1	0.3	0	
4:30- 4:45							4	1	5	20.0	0.2	1	
4:45- 5:00							7	0	7	0.0	0.2	2	
1 時間計							22	4	26	15.4	0.8	3	
5:00- 5:15							7	4	11	36.4	0.3	3	
5:15- 5:30							6	3	9	33.3	0.3	1	
5:30- 5:45							7	1	8	12.5	0.2	0	
5:45- 6:00							7	2	9	22.2	0.3	1	
1 時間計							27	10	37	27.0	1.1	5	

方向別自動車交通量調査表

調査地点：地域社会4 瀬谷土橋公園前

調査年月日：令和2年9月26日(土) 天候：晴れ一時雨



時間帯	方向 種別							A 合計 (1+2)					
		小型車 (台)	大型車 (台)	合計 (台)	大型車 混入率 (%)	時間 係数 (%)	二輪車 (台)	小型車 (台)	大型車 (台)	合計 (台)	大型車 混入率 (%)	時間 係数 (%)	二輪車 (台)
6:00-6:15							13	7	20	35.0	0.6	0	
6:15-6:30							9	3	12	25.0	0.4	0	
6:30-6:45							9	5	14	35.7	0.4	0	
6:45-7:00							13	3	16	18.8	0.5	1	
1時間計							44	18	62	29.0	1.9	1	
7:00-7:15							21	2	23	8.7	0.7	1	
7:15-7:30							26	4	30	13.3	0.9	7	
7:30-7:45							30	2	32	6.3	1.0	3	
7:45-8:00							35	4	39	10.3	1.2	4	
1時間計							112	12	124	9.7	3.8	15	
8:00-8:15							41	1	42	2.4	1.3	1	
8:15-8:30							40	1	41	2.4	1.3	0	
8:30-8:45							51	4	55	7.3	1.7	2	
8:45-9:00							40	0	40	0.0	1.2	0	
1時間計							172	6	178	3.4	5.4	3	
9:00-9:15							58	3	61	4.9	1.9	2	
9:15-9:30							43	1	44	2.3	1.3	3	
9:30-9:45							45	2	47	4.3	1.4	1	
9:45-10:00							45	3	48	6.3	1.5	1	
1時間計							191	9	200	4.5	6.1	7	
10:00-10:15							50	6	56	10.7	1.7	3	
10:15-10:30							48	9	57	15.8	1.7	3	
10:30-10:45							58	12	70	17.1	2.1	2	
10:45-11:00							50	4	54	7.4	1.7	2	
1時間計							206	31	237	13.1	7.3	10	
11:00-11:15							65	10	75	13.3	2.3	3	
11:15-11:30							52	6	58	10.3	1.8	5	
11:30-11:45							59	4	63	6.3	1.9	1	
11:45-12:00							57	2	59	3.4	1.8	1	
1時間計							233	22	255	8.6	7.8	10	
12:00-12:15							58	10	68	14.7	2.1	3	
12:15-12:30							44	6	50	12.0	1.5	1	
12:30-12:45							56	8	64	12.5	2.0	3	
12:45-13:00							46	4	50	8.0	1.5	2	
1時間計							204	28	232	12.1	7.1	9	
13:00-13:15							65	5	70	7.1	2.1	2	
13:15-13:30							55	0	55	0.0	1.7	3	
13:30-13:45							55	5	60	8.3	1.8	1	
13:45-14:00							50	5	55	9.1	1.7	1	
1時間計							225	15	240	6.3	7.3	7	

方向別自動車交通量調査表

調査地点：地域社会4 瀬谷土橋公園前

調査年月日：令和2年9月26日(土) 天候：晴れ一時雨



時間帯	方向 種別	A 合計 (1+2)						A 合計 (1+2)					
		小型車 (台)	大型車 (台)	合計 (台)	大型車 混入率 (%)	時係 数 (%)	二輪車 (台)	小型車 (台)	大型車 (台)	合計 (台)	大型車 混入率 (%)	時係 数 (%)	二輪車 (台)
14:00-14:15							45	3	48	6.3	1.5	6	
14:15-14:30							51	0	51	0.0	1.6	2	
14:30-14:45							56	3	59	5.1	1.8	5	
14:45-15:00							55	0	55	0.0	1.7	6	
1時間計							207	6	213	2.8	6.5	19	
15:00-15:15							50	2	52	3.8	1.6	4	
15:15-15:30							29	2	31	6.5	0.9	2	
15:30-15:45							66	3	69	4.3	2.1	5	
15:45-16:00							60	1	61	1.6	1.9	4	
1時間計							205	8	213	3.8	6.5	15	
16:00-16:15							64	7	71	9.9	2.2	4	
16:15-16:30							45	5	50	10.0	1.5	5	
16:30-16:45							64	9	73	12.3	2.2	9	
16:45-17:00							53	7	60	11.7	1.8	7	
1時間計							226	28	254	11.0	7.8	25	
17:00-17:15							69	4	73	5.5	2.2	6	
17:15-17:30							63	6	69	8.7	2.1	1	
17:30-17:45							61	6	67	9.0	2.1	1	
17:45-18:00							60	1	61	1.6	1.9	4	
1時間計							253	17	270	6.3	8.3	12	
18:00-18:15							29	2	31	6.5	0.9	2	
18:15-18:30							48	0	48	0.0	1.5	2	
18:30-18:45							44	1	45	2.2	1.4	3	
18:45-19:00							41	3	44	6.8	1.3	0	
1時間計							162	6	168	3.6	5.1	7	
19:00-19:15							39	0	39	0.0	1.2	1	
19:15-19:30							30	4	34	11.8	1.0	2	
19:30-19:45							19	2	21	9.5	0.6	1	
19:45-20:00							37	1	38	2.6	1.2	4	
1時間計							125	7	132	5.3	4.0	8	
20:00-20:15							31	3	34	8.8	1.0	3	
20:15-20:30							22	4	26	15.4	0.8	0	
20:30-20:45							19	2	21	9.5	0.6	3	
20:45-21:00							17	4	21	19.0	0.6	0	
1時間計							89	13	102	12.7	3.1	6	
21:00-21:15							19	0	19	0.0	0.6	3	
21:15-21:30							19	1	20	5.0	0.6	2	
21:30-21:45							25	0	25	0.0	0.8	0	
21:45-22:00							12	2	14	14.3	0.4	1	
1時間計							75	3	78	3.8	2.4	6	
昼12時間計							2396	188	2584	7.3	79.1	139	
夜12時間計							571	112	683	16.4	20.9	38	
全時間合計							2967	300	3267	9.2	100.0	177	
昼夜率							1.24	1.60	1.26	-	-	1.27	

方向別自動車交通量調査表

調査地点：地域社会4 瀬谷土橋公園前

調査年月日：令和2年9月26日(土) 天候：晴れ一時雨



時間帯	3							4						
	種別 小型車 (台)	大型車 (台)	合計 (台)	大型車 混入率 (%)	時係 数 (%)	二輪車 (台)	種別 小型車 (台)	大型車 (台)	合計 (台)	大型車 混入率 (%)	時係 数 (%)	二輪車 (台)		
22:00-22:15	11	2	13	15.4	0.7	0	2	1	3	33.3	0.7	0		
22:15-22:30	12	2	14	14.3	0.8	0	1	0	1	0.0	0.2	0		
22:30-22:45	12	0	12	0.0	0.7	0	0	0	0	0.0	0.0	0		
22:45-23:00	12	1	13	7.7	0.7	0	2	0	2	0.0	0.4	0		
1時間計	47	5	52	9.6	2.9	0	5	1	6	16.7	1.3	0		
23:00-23:15	8	3	11	27.3	0.6	0	1	2	3	66.7	0.7	0		
23:15-23:30	5	2	7	28.6	0.4	0	0	1	1	100.0	0.2	2		
23:30-23:45	9	2	11	18.2	0.6	0	2	2	4	50.0	0.9	0		
23:45-24:00	7	2	9	22.2	0.5	0	1	0	1	0.0	0.2	0		
1時間計	29	9	38	23.7	2.1	0	4	5	9	55.6	2.0	2		
0:00-0:15	6	3	9	33.3	0.5	1	0	0	0	0.0	0.0	0		
0:15-0:30	6	1	7	14.3	0.4	0	1	1	2	50.0	0.4	0		
0:30-0:45	8	3	11	27.3	0.6	0	0	2	2	100.0	0.4	0		
0:45-1:00	2	2	4	50.0	0.2	0	0	1	1	100.0	0.2	0		
1時間計	22	9	31	29.0	1.7	1	1	4	5	80.0	1.1	0		
1:00-1:15	1	1	2	50.0	0.1	0	0	1	1	100.0	0.2	0		
1:15-1:30	2	1	3	33.3	0.2	0	0	2	2	100.0	0.4	0		
1:30-1:45	6	0	6	0.0	0.3	0	0	1	1	100.0	0.2	0		
1:45-2:00	3	0	3	0.0	0.2	0	0	5	5	100.0	1.1	0		
1時間計	12	2	14	14.3	0.8	0	0	9	9	100.0	2.0	0		
2:00-2:15	1	1	2	50.0	0.1	0	0	3	3	100.0	0.7	0		
2:15-2:30	2	0	2	0.0	0.1	0	1	3	4	75.0	0.9	0		
2:30-2:45	1	0	1	0.0	0.1	1	1	0	1	0.0	0.2	0		
2:45-3:00	4	2	6	33.3	0.3	0	0	0	0	0.0	0.0	0		
1時間計	8	3	11	27.3	0.6	1	2	6	8	75.0	1.8	0		
3:00-3:15	1	0	1	0.0	0.1	0	0	0	0	0.0	0.0	0		
3:15-3:30	0	0	0	0.0	0.0	0	0	0	0	0.0	0.0	0		
3:30-3:45	1	3	4	75.0	0.2	0	0	0	0	0.0	0.0	0		
3:45-4:00	4	3	7	42.9	0.4	0	0	1	1	100.0	0.2	0		
1時間計	6	6	12	50.0	0.7	0	0	1	1	100.0	0.2	0		
4:00-4:15	7	1	8	12.5	0.4	0	0	0	0	0.0	0.0	0		
4:15-4:30	1	1	2	50.0	0.1	0	0	0	0	0.0	0.0	0		
4:30-4:45	3	0	3	0.0	0.2	0	0	1	1	100.0	0.2	0		
4:45-5:00	4	1	5	20.0	0.3	0	1	0	1	0.0	0.2	1		
1時間計	15	3	18	16.7	1.0	0	1	1	2	50.0	0.4	1		
5:00-5:15	5	3	8	37.5	0.4	0	2	1	3	33.3	0.7	0		
5:15-5:30	11	1	12	8.3	0.7	0	4	1	5	20.0	1.1	1		
5:30-5:45	9	2	11	18.2	0.6	0	2	0	2	0.0	0.4	0		
5:45-6:00	10	2	12	16.7	0.7	0	3	2	5	40.0	1.1	0		
1時間計	35	8	43	18.6	2.4	0	11	4	15	26.7	3.4	1		

方向別自動車交通量調査表

調査地点：地域社会4 瀬谷土橋公園前

調査年月日：令和2年9月26日(土) 天候：晴れ一時雨



方向	3						4						
	種別	小型車 (台)	大型車 (台)	合計 (台)	大型車 混入率 (%)	時係 数 (%)	二輪車 (台)	小型車 (台)	大型車 (台)	合計 (台)	大型車 混入率 (%)	時係 数 (%)	二輪車 (台)
6:00-6:15		13	1	14	7.1	0.8	0	1	0	1	0.0	0.2	0
6:15-6:30		10	1	11	9.1	0.6	0	2	0	2	0.0	0.4	0
6:30-6:45		10	0	10	0.0	0.6	0	2	1	3	33.3	0.7	0
6:45-7:00		14	4	18	22.2	1.0	0	5	0	5	0.0	1.1	0
1時間計		47	6	53	11.3	3.0	0	10	1	11	9.1	2.5	0
7:00-7:15		10	5	15	33.3	0.8	0	1	5	6	83.3	1.3	0
7:15-7:30		18	5	23	21.7	1.3	0	5	0	5	0.0	1.1	0
7:30-7:45		15	8	23	34.8	1.3	1	3	1	4	25.0	0.9	1
7:45-8:00		29	4	33	12.1	1.8	2	3	1	4	25.0	0.9	2
1時間計		72	22	94	23.4	5.2	3	12	7	19	36.8	4.3	3
8:00-8:15		25	4	29	13.8	1.6	2	1	1	2	50.0	0.4	0
8:15-8:30		26	6	32	18.8	1.8	2	1	1	2	50.0	0.4	0
8:30-8:45		30	1	31	3.2	1.7	3	12	2	14	14.3	3.1	0
8:45-9:00		20	0	20	0.0	1.1	3	5	2	7	28.6	1.6	1
1時間計		101	11	112	9.8	6.2	10	19	6	25	24.0	5.6	1
9:00-9:15		18	11	29	37.9	1.6	0	0	0	0	0.0	0.0	0
9:15-9:30		24	3	27	11.1	1.5	2	4	2	6	33.3	1.3	6
9:30-9:45		28	1	29	3.4	1.6	0	11	5	16	31.3	3.6	0
9:45-10:00		32	2	34	5.9	1.9	0	3	1	4	25.0	0.9	0
1時間計		102	17	119	14.3	6.6	2	18	8	26	30.8	5.8	6
10:00-10:15		29	0	29	0.0	1.6	0	4	6	10	60.0	2.2	0
10:15-10:30		26	4	30	13.3	1.7	2	4	4	8	50.0	1.8	0
10:30-10:45		27	3	30	10.0	1.7	2	3	3	6	50.0	1.3	0
10:45-11:00		29	6	35	17.1	1.9	0	5	1	6	16.7	1.3	0
1時間計		111	13	124	10.5	6.9	4	16	14	30	46.7	6.7	0
11:00-11:15		28	3	31	9.7	1.7	0	3	3	6	50.0	1.3	0
11:15-11:30		38	1	39	2.6	2.2	0	3	1	4	25.0	0.9	1
11:30-11:45		32	2	34	5.9	1.9	1	8	1	9	11.1	2.0	0
11:45-12:00		31	1	32	3.1	1.8	2	2	1	3	33.3	0.7	1
1時間計		129	7	136	5.1	7.6	3	16	6	22	27.3	4.9	2
12:00-12:15		29	2	31	6.5	1.7	2	10	0	10	0.0	2.2	0
12:15-12:30		37	1	38	2.6	2.1	1	7	3	10	30.0	2.2	1
12:30-12:45		29	0	29	0.0	1.6	2	11	0	11	0.0	2.5	0
12:45-13:00		30	5	35	14.3	1.9	2	5	3	8	37.5	1.8	0
1時間計		125	8	133	6.0	7.4	7	33	6	39	15.4	8.7	1
13:00-13:15		30	2	32	6.3	1.8	1	5	1	6	16.7	1.3	0
13:15-13:30		26	3	29	10.3	1.6	1	2	4	6	66.7	1.3	1
13:30-13:45		26	3	29	10.3	1.6	0	3	4	7	57.1	1.6	1
13:45-14:00		25	3	28	10.7	1.6	0	4	6	10	60.0	2.2	1
1時間計		107	11	118	9.3	6.6	2	14	15	29	51.7	6.5	3

方向別自動車交通量調査表

調査地点：地域社会4 瀬谷土橋公園前

調査年月日：令和2年9月26日(土) 天候：晴れ一時雨



時間帯	種別	3						4					
		小型車 (台)	大型車 (台)	合計 (台)	大型車 混入率 (%)	時係 数 (%)	二輪車 (台)	小型車 (台)	大型車 (台)	合計 (台)	大型車 混入率 (%)	時係 数 (%)	二輪車 (台)
14:00-14:15		28	3	31	9.7	1.7	3	9	3	12	25.0	2.7	1
14:15-14:30		42	1	43	2.3	2.4	1	17	6	23	26.1	5.1	1
14:30-14:45		27	1	28	3.6	1.6	1	2	3	5	60.0	1.1	0
14:45-15:00		35	2	37	5.4	2.1	1	7	1	8	12.5	1.8	1
1時間計		132	7	139	5.0	7.7	6	35	13	48	27.1	10.7	3
15:00-15:15		19	2	21	9.5	1.2	0	8	0	8	0.0	1.8	0
15:15-15:30		26	0	26	0.0	1.4	1	5	0	5	0.0	1.1	0
15:30-15:45		26	2	28	7.1	1.6	0	10	2	12	16.7	2.7	0
15:45-16:00		23	5	28	17.9	1.6	1	6	1	7	14.3	1.6	0
1時間計		94	9	103	8.7	5.7	2	29	3	32	9.4	7.2	0
16:00-16:15		24	2	26	7.7	1.4	3	1	5	6	83.3	1.3	0
16:15-16:30		29	0	29	0.0	1.6	3	7	3	10	30.0	2.2	0
16:30-16:45		19	0	19	0.0	1.1	0	4	2	6	33.3	1.3	0
16:45-17:00		25	0	25	0.0	1.4	2	5	1	6	16.7	1.3	1
1時間計		97	2	99	2.0	5.5	8	17	11	28	39.3	6.3	1
17:00-17:15		26	2	28	7.1	1.6	0	3	3	6	50.0	1.3	0
17:15-17:30		23	6	29	20.7	1.6	1	3	4	7	57.1	1.6	0
17:30-17:45		26	1	27	3.7	1.5	1	3	2	5	40.0	1.1	2
17:45-18:00		16	1	17	5.9	0.9	1	3	3	6	50.0	1.3	0
1時間計		91	10	101	9.9	5.6	3	12	12	24	50.0	5.4	2
18:00-18:15		13	4	17	23.5	0.9	1	5	4	9	44.4	2.0	0
18:15-18:30		20	4	24	16.7	1.3	1	2	0	2	0.0	0.4	0
18:30-18:45		13	1	14	7.1	0.8	0	3	1	4	25.0	0.9	0
18:45-19:00		13	0	13	0.0	0.7	0	4	0	4	0.0	0.9	1
1時間計		59	9	68	13.2	3.8	2	14	5	19	26.3	4.3	1
19:00-19:15		18	5	23	21.7	1.3	0	7	5	12	41.7	2.7	1
19:15-19:30		12	2	14	14.3	0.8	0	3	0	3	0.0	0.7	0
19:30-19:45		17	2	19	10.5	1.1	1	1	0	1	0.0	0.2	0
19:45-20:00		22	1	23	4.3	1.3	0	6	1	7	14.3	1.6	0
1時間計		69	10	79	12.7	4.4	1	17	6	23	26.1	5.1	1
20:00-20:15		15	0	15	0.0	0.8	2	2	0	2	0.0	0.4	0
20:15-20:30		11	1	12	8.3	0.7	0	2	1	3	33.3	0.7	0
20:30-20:45		10	2	12	16.7	0.7	0	0	0	0	0.0	0.0	0
20:45-21:00		8	1	9	11.1	0.5	2	0	0	0	0.0	0.0	0
1時間計		44	4	48	8.3	2.7	4	4	1	5	20.0	1.1	0
21:00-21:15		5	2	7	28.6	0.4	0	1	2	3	66.7	0.7	0
21:15-21:30		14	1	15	6.7	0.8	0	2	2	4	50.0	0.9	0
21:30-21:45		17	3	20	15.0	1.1	0	2	2	4	50.0	0.9	0
21:45-22:00		7	1	8	12.5	0.4	0	1	0	1	0.0	0.2	0
1時間計		43	7	50	14.0	2.8	0	6	6	12	50.0	2.7	0
昼12時間計		1220	126	1346	9.4	75.0	52	235	106	341	31.1	76.3	23
夜12時間計		377	72	449	16.0	25.0	7	61	45	106	42.5	23.7	5
全時間合計		1597	198	1795	11.0	100.0	59	296	151	447	33.8	100.0	28
昼夜率		1.31	1.57	1.33	-	-	1.13	1.26	1.42	1.31	-	-	1.22

方向別自動車交通量調査表

調査地点：地域社会4 瀬谷土橋公園前

調査年月日：令和2年9月26日(土) 天候：晴れ一時雨



時間帯	方向 種別							B 合計 (3+4)					
		小型車 (台)	大型車 (台)	合計 (台)	大型車 混入率 (%)	時 間 係 数 (%)	二輪車 (台)	小型車 (台)	大型車 (台)	合計 (台)	大型車 混入率 (%)	時 間 係 数 (%)	二輪車 (台)
22:00-22:15							13	3	16	18.8	0.7	0	
22:15-22:30							13	2	15	13.3	0.7	0	
22:30-22:45							12	0	12	0.0	0.5	0	
22:45-23:00							14	1	15	6.7	0.7	0	
1 時間計							52	6	58	10.3	2.6	0	
23:00-23:15							9	5	14	35.7	0.6	0	
23:15-23:30							5	3	8	37.5	0.4	2	
23:30-23:45							11	4	15	26.7	0.7	0	
23:45-24:00							8	2	10	20.0	0.4	0	
1 時間計							33	14	47	29.8	2.1	2	
0:00- 0:15							6	3	9	33.3	0.4	1	
0:15- 0:30							7	2	9	22.2	0.4	0	
0:30- 0:45							8	5	13	38.5	0.6	0	
0:45- 1:00							2	3	5	60.0	0.2	0	
1 時間計							23	13	36	36.1	1.6	1	
1:00- 1:15							1	2	3	66.7	0.1	0	
1:15- 1:30							2	3	5	60.0	0.2	0	
1:30- 1:45							6	1	7	14.3	0.3	0	
1:45- 2:00							3	5	8	62.5	0.4	0	
1 時間計							12	11	23	47.8	1.0	0	
2:00- 2:15							1	4	5	80.0	0.2	0	
2:15- 2:30							3	3	6	50.0	0.3	0	
2:30- 2:45							2	0	2	0.0	0.1	1	
2:45- 3:00							4	2	6	33.3	0.3	0	
1 時間計							10	9	19	47.4	0.8	1	
3:00- 3:15							1	0	1	0.0	0.0	0	
3:15- 3:30							0	0	0	0.0	0.0	0	
3:30- 3:45							1	3	4	75.0	0.2	0	
3:45- 4:00							4	4	8	50.0	0.4	0	
1 時間計							6	7	13	53.8	0.6	0	
4:00- 4:15							7	1	8	12.5	0.4	0	
4:15- 4:30							1	1	2	50.0	0.1	0	
4:30- 4:45							3	1	4	25.0	0.2	0	
4:45- 5:00							5	1	6	16.7	0.3	1	
1 時間計							16	4	20	20.0	0.9	1	
5:00- 5:15							7	4	11	36.4	0.5	0	
5:15- 5:30							15	2	17	11.8	0.8	1	
5:30- 5:45							11	2	13	15.4	0.6	0	
5:45- 6:00							13	4	17	23.5	0.8	0	
1 時間計							46	12	58	20.7	2.6	1	

方向別自動車交通量調査表

調査地点：地域社会4 瀬谷土橋公園前

調査年月日：令和2年9月26日(土) 天候：晴れ一時雨



時間帯	方向 種別							B 合計 (3+4)					
		小型車 (台)	大型車 (台)	合計 (台)	大型車 混入率 (%)	時間 係数 (%)	二輪車 (台)	小型車 (台)	大型車 (台)	合計 (台)	大型車 混入率 (%)	時間 係数 (%)	二輪車 (台)
6:00-6:15							14	1	15	6.7	0.7	0	
6:15-6:30							12	1	13	7.7	0.6	0	
6:30-6:45							12	1	13	7.7	0.6	0	
6:45-7:00							19	4	23	17.4	1.0	0	
1時間計							57	7	64	10.9	2.9	0	
7:00-7:15							11	10	21	47.6	0.9	0	
7:15-7:30							23	5	28	17.9	1.2	0	
7:30-7:45							18	9	27	33.3	1.2	2	
7:45-8:00							32	5	37	13.5	1.7	4	
1時間計							84	29	113	25.7	5.0	6	
8:00-8:15							26	5	31	16.1	1.4	2	
8:15-8:30							27	7	34	20.6	1.5	2	
8:30-8:45							42	3	45	6.7	2.0	3	
8:45-9:00							25	2	27	7.4	1.2	4	
1時間計							120	17	137	12.4	6.1	11	
9:00-9:15							18	11	29	37.9	1.3	0	
9:15-9:30							28	5	33	15.2	1.5	8	
9:30-9:45							39	6	45	13.3	2.0	0	
9:45-10:00							35	3	38	7.9	1.7	0	
1時間計							120	25	145	17.2	6.5	8	
10:00-10:15							33	6	39	15.4	1.7	0	
10:15-10:30							30	8	38	21.1	1.7	2	
10:30-10:45							30	6	36	16.7	1.6	2	
10:45-11:00							34	7	41	17.1	1.8	0	
1時間計							127	27	154	17.5	6.9	4	
11:00-11:15							31	6	37	16.2	1.7	0	
11:15-11:30							41	2	43	4.7	1.9	1	
11:30-11:45							40	3	43	7.0	1.9	1	
11:45-12:00							33	2	35	5.7	1.6	3	
1時間計							145	13	158	8.2	7.0	5	
12:00-12:15							39	2	41	4.9	1.8	2	
12:15-12:30							44	4	48	8.3	2.1	2	
12:30-12:45							40	0	40	0.0	1.8	2	
12:45-13:00							35	8	43	18.6	1.9	2	
1時間計							158	14	172	8.1	7.7	8	
13:00-13:15							35	3	38	7.9	1.7	1	
13:15-13:30							28	7	35	20.0	1.6	2	
13:30-13:45							29	7	36	19.4	1.6	1	
13:45-14:00							29	9	38	23.7	1.7	1	
1時間計							121	26	147	17.7	6.6	5	

方向別自動車交通量調査表

調査地点：地域社会4 瀬谷土橋公園前

調査年月日：令和2年9月26日(土) 天候：晴れ一時雨



時間帯	方向 種別	A						B 合計 (3+4)					
		小型車 (台)	大型車 (台)	合計 (台)	大型車 混入率 (%)	時間 係数 (%)	二輪車 (台)	小型車 (台)	大型車 (台)	合計 (台)	大型車 混入率 (%)	時間 係数 (%)	二輪車 (台)
14:00-14:15							37	6	43	14.0	1.9	4	
14:15-14:30							59	7	66	10.6	2.9	2	
14:30-14:45							29	4	33	12.1	1.5	1	
14:45-15:00							42	3	45	6.7	2.0	2	
1時間計							167	20	187	10.7	8.3	9	
15:00-15:15							27	2	29	6.9	1.3	0	
15:15-15:30							31	0	31	0.0	1.4	1	
15:30-15:45							36	4	40	10.0	1.8	0	
15:45-16:00							29	6	35	17.1	1.6	1	
1時間計							123	12	135	8.9	6.0	2	
16:00-16:15							25	7	32	21.9	1.4	3	
16:15-16:30							36	3	39	7.7	1.7	3	
16:30-16:45							23	2	25	8.0	1.1	0	
16:45-17:00							30	1	31	3.2	1.4	3	
1時間計							114	13	127	10.2	5.7	9	
17:00-17:15							29	5	34	14.7	1.5	0	
17:15-17:30							26	10	36	27.8	1.6	1	
17:30-17:45							29	3	32	9.4	1.4	3	
17:45-18:00							19	4	23	17.4	1.0	1	
1時間計							103	22	125	17.6	5.6	5	
18:00-18:15							18	8	26	30.8	1.2	1	
18:15-18:30							22	4	26	15.4	1.2	1	
18:30-18:45							16	2	18	11.1	0.8	0	
18:45-19:00							17	0	17	0.0	0.8	1	
1時間計							73	14	87	16.1	3.9	3	
19:00-19:15							25	10	35	28.6	1.6	1	
19:15-19:30							15	2	17	11.8	0.8	0	
19:30-19:45							18	2	20	10.0	0.9	1	
19:45-20:00							28	2	30	6.7	1.3	0	
1時間計							86	16	102	15.7	4.5	2	
20:00-20:15							17	0	17	0.0	0.8	2	
20:15-20:30							13	2	15	13.3	0.7	0	
20:30-20:45							10	2	12	16.7	0.5	0	
20:45-21:00							8	1	9	11.1	0.4	2	
1時間計							48	5	53	9.4	2.4	4	
21:00-21:15							6	4	10	40.0	0.4	0	
21:15-21:30							16	3	19	15.8	0.8	0	
21:30-21:45							19	5	24	20.8	1.1	0	
21:45-22:00							8	1	9	11.1	0.4	0	
1時間計							49	13	62	21.0	2.8	0	
昼12時間計							1455	232	1687	13.8	75.2	75	
夜12時間計							438	117	555	21.1	24.8	12	
全時間合計							1893	349	2242	15.6	100.0	87	
昼夜率							1.30	1.50	1.33	-	-	1.16	

方向別自動車交通量調査表

調査地点：地域社会4 瀬谷土橋公園前

調査年月日：令和2年9月26日(土) 天候：晴れ一時雨



方向 種別 時間帯	5						6					
	小型車 (台)	大型車 (台)	合計 (台)	大型車 混入率 (%)	時係 数 (%)	二輪車 (台)	小型車 (台)	大型車 (台)	合計 (台)	大型車 混入率 (%)	時係 数 (%)	二輪車 (台)
22:00-22:15	1	3	4	75.0	1.9	0	1	6	7	85.7	1.0	0
22:15-22:30	0	0	0	0.0	0.0	0	2	3	5	60.0	0.7	0
22:30-22:45	0	2	2	100.0	1.0	0	4	2	6	33.3	0.9	0
22:45-23:00	1	1	2	50.0	1.0	0	1	7	8	87.5	1.2	1
1時間計	2	6	8	75.0	3.9	0	8	18	26	69.2	3.8	1
23:00-23:15	0	0	0	0.0	0.0	0	4	2	6	33.3	0.9	1
23:15-23:30	1	0	1	0.0	0.5	0	1	0	1	0.0	0.1	0
23:30-23:45	0	0	0	0.0	0.0	0	4	6	10	60.0	1.5	0
23:45-24:00	1	1	2	50.0	1.0	0	0	5	5	100.0	0.7	2
1時間計	2	1	3	33.3	1.4	0	9	13	22	59.1	3.2	3
0:00-0:15	0	0	0	0.0	0.0	0	4	1	5	20.0	0.7	0
0:15-0:30	1	0	1	0.0	0.5	0	1	1	2	50.0	0.3	0
0:30-0:45	0	0	0	0.0	0.0	0	3	2	5	40.0	0.7	0
0:45-1:00	0	0	0	0.0	0.0	0	1	3	4	75.0	0.6	0
1時間計	1	0	1	0.0	0.5	0	9	7	16	43.8	2.4	0
1:00-1:15	0	1	1	100.0	0.5	0	10	0	10	0.0	1.5	0
1:15-1:30	1	2	3	66.7	1.4	0	6	2	8	25.0	1.2	0
1:30-1:45	0	4	4	100.0	1.9	0	3	3	6	50.0	0.9	0
1:45-2:00	0	0	0	0.0	0.0	0	1	6	7	85.7	1.0	0
1時間計	1	7	8	87.5	3.9	0	20	11	31	35.5	4.6	0
2:00-2:15	0	1	1	100.0	0.5	0	0	2	2	100.0	0.3	0
2:15-2:30	0	0	0	0.0	0.0	0	1	1	2	50.0	0.3	0
2:30-2:45	1	0	1	0.0	0.5	0	0	1	1	100.0	0.1	0
2:45-3:00	0	0	0	0.0	0.0	1	1	0	1	0.0	0.1	0
1時間計	1	1	2	50.0	1.0	1	2	4	6	66.7	0.9	0
3:00-3:15	0	0	0	0.0	0.0	0	1	2	3	66.7	0.4	0
3:15-3:30	0	0	0	0.0	0.0	0	2	1	3	33.3	0.4	0
3:30-3:45	0	0	0	0.0	0.0	0	1	3	4	75.0	0.6	0
3:45-4:00	0	0	0	0.0	0.0	0	0	2	2	100.0	0.3	0
1時間計	0	0	0	0.0	0.0	0	4	8	12	66.7	1.8	0
4:00-4:15	0	0	0	0.0	0.0	0	1	1	2	50.0	0.3	0
4:15-4:30	0	0	0	0.0	0.0	0	1	0	1	0.0	0.1	0
4:30-4:45	0	0	0	0.0	0.0	0	1	1	2	50.0	0.3	1
4:45-5:00	0	0	0	0.0	0.0	0	2	1	3	33.3	0.4	0
1時間計	0	0	0	0.0	0.0	0	5	3	8	37.5	1.2	1
5:00-5:15	1	0	1	0.0	0.5	0	4	2	6	33.3	0.9	0
5:15-5:30	0	0	0	0.0	0.0	0	3	0	3	0.0	0.4	1
5:30-5:45	0	0	0	0.0	0.0	0	5	5	10	50.0	1.5	0
5:45-6:00	0	1	1	100.0	0.5	0	2	2	4	50.0	0.6	1
1時間計	1	1	2	50.0	1.0	0	14	9	23	39.1	3.4	2

方向別自動車交通量調査表

調査地点：地域社会4 瀬谷土橋公園前

調査年月日：令和2年9月26日(土) 天候：晴れ一時雨



時間帯	種別	5						6					
		小型車 (台)	大型車 (台)	合計 (台)	大型車 混入率 (%)	時係 数 (%)	二輪車 (台)	小型車 (台)	大型車 (台)	合計 (台)	大型車 混入率 (%)	時係 数 (%)	二輪車 (台)
6:00-6:15		0	2	2	100.0	1.0	0	6	4	10	40.0	1.5	1
6:15-6:30		0	0	0	0.0	0.0	0	6	3	9	33.3	1.3	0
6:30-6:45		0	4	4	100.0	1.9	0	5	8	13	61.5	1.9	1
6:45-7:00		0	0	0	0.0	0.0	0	4	3	7	42.9	1.0	0
1時間計		0	6	6	100.0	2.9	0	21	18	39	46.2	5.7	2
7:00-7:15		1	1	2	50.0	1.0	0	2	7	9	77.8	1.3	0
7:15-7:30		0	3	3	100.0	1.4	0	5	2	7	28.6	1.0	0
7:30-7:45		1	1	2	50.0	1.0	0	6	4	10	40.0	1.5	0
7:45-8:00		0	3	3	100.0	1.4	0	4	2	6	33.3	0.9	0
1時間計		2	8	10	80.0	4.8	0	17	15	32	46.9	4.7	0
8:00-8:15		1	1	2	50.0	1.0	0	8	4	12	33.3	1.8	0
8:15-8:30		0	0	0	0.0	0.0	0	2	3	5	60.0	0.7	0
8:30-8:45		3	2	5	40.0	2.4	0	6	0	6	0.0	0.9	0
8:45-9:00		0	1	1	100.0	0.5	0	6	1	7	14.3	1.0	0
1時間計		4	4	8	50.0	3.9	0	22	8	30	26.7	4.4	0
9:00-9:15		0	0	0	0.0	0.0	0	9	3	12	25.0	1.8	0
9:15-9:30		3	0	3	0.0	1.4	0	6	5	11	45.5	1.6	1
9:30-9:45		2	1	3	33.3	1.4	0	6	3	9	33.3	1.3	0
9:45-10:00		3	0	3	0.0	1.4	0	5	3	8	37.5	1.2	0
1時間計		8	1	9	11.1	4.3	0	26	14	40	35.0	5.9	1
10:00-10:15		7	0	7	0.0	3.4	0	6	0	6	0.0	0.9	0
10:15-10:30		4	1	5	20.0	2.4	0	7	1	8	12.5	1.2	0
10:30-10:45		3	0	3	0.0	1.4	0	7	1	8	12.5	1.2	0
10:45-11:00		4	0	4	0.0	1.9	0	4	1	5	20.0	0.7	0
1時間計		18	1	19	5.3	9.2	0	24	3	27	11.1	4.0	0
11:00-11:15		1	0	1	0.0	0.5	0	9	2	11	18.2	1.6	0
11:15-11:30		1	0	1	0.0	0.5	0	4	0	4	0.0	0.6	1
11:30-11:45		1	0	1	0.0	0.5	0	9	1	10	10.0	1.5	0
11:45-12:00		1	0	1	0.0	0.5	0	8	4	12	33.3	1.8	0
1時間計		4	0	4	0.0	1.9	0	30	7	37	18.9	5.4	1
12:00-12:15		2	0	2	0.0	1.0	0	7	4	11	36.4	1.6	0
12:15-12:30		2	0	2	0.0	1.0	0	5	2	7	28.6	1.0	0
12:30-12:45		1	1	2	50.0	1.0	0	2	3	5	60.0	0.7	0
12:45-13:00		0	0	0	0.0	0.0	0	8	5	13	38.5	1.9	0
1時間計		5	1	6	16.7	2.9	0	22	14	36	38.9	5.3	0
13:00-13:15		6	1	7	14.3	3.4	2	4	3	7	42.9	1.0	0
13:15-13:30		6	0	6	0.0	2.9	0	11	5	16	31.3	2.4	0
13:30-13:45		2	0	2	0.0	1.0	0	15	3	18	16.7	2.6	0
13:45-14:00		5	0	5	0.0	2.4	0	2	2	4	50.0	0.6	0
1時間計		19	1	20	5.0	9.7	2	32	13	45	28.9	6.6	0

方向別自動車交通量調査表

調査地点：地域社会4 瀬谷土橋公園前

調査年月日：令和2年9月26日(土) 天候：晴れ一時雨



方向	5						6						
	種別	小型車 (台)	大型車 (台)	合計 (台)	大型車 混入率 (%)	時係 数 (%)	二輪車 (台)	小型車 (台)	大型車 (台)	合計 (台)	大型車 混入率 (%)	時係 数 (%)	二輪車 (台)
14:00-14:15		4	0	4	0.0	1.9	0	10	1	11	9.1	1.6	0
14:15-14:30		5	1	6	16.7	2.9	0	9	1	10	10.0	1.5	0
14:30-14:45		6	0	6	0.0	2.9	0	3	4	7	57.1	1.0	0
14:45-15:00		9	0	9	0.0	4.3	0	6	3	9	33.3	1.3	0
1時間計		24	1	25	4.0	12.1	0	28	9	37	24.3	5.4	0
15:00-15:15		7	0	7	0.0	3.4	0	13	3	16	18.8	2.4	1
15:15-15:30		2	0	2	0.0	1.0	1	11	2	13	15.4	1.9	1
15:30-15:45		0	0	0	0.0	0.0	0	6	2	8	25.0	1.2	0
15:45-16:00		5	0	5	0.0	2.4	0	6	4	10	40.0	1.5	0
1時間計		14	0	14	0.0	6.8	1	36	11	47	23.4	6.9	2
16:00-16:15		4	0	4	0.0	1.9	0	13	3	16	18.8	2.4	0
16:15-16:30		3	0	3	0.0	1.4	0	9	2	11	18.2	1.6	1
16:30-16:45		0	0	0	0.0	0.0	0	9	0	9	0.0	1.3	1
16:45-17:00		1	0	1	0.0	0.5	0	14	4	18	22.2	2.6	2
1時間計		8	0	8	0.0	3.9	0	45	9	54	16.7	7.9	4
17:00-17:15		3	1	4	25.0	1.9	1	2	1	3	33.3	0.4	0
17:15-17:30		1	0	1	0.0	0.5	0	5	1	6	16.7	0.9	0
17:30-17:45		5	1	6	16.7	2.9	0	7	2	9	22.2	1.3	1
17:45-18:00		0	0	0	0.0	0.0	0	5	0	5	0.0	0.7	0
1時間計		9	2	11	18.2	5.3	1	19	4	23	17.4	3.4	1
18:00-18:15		4	1	5	20.0	2.4	0	2	1	3	33.3	0.4	0
18:15-18:30		1	0	1	0.0	0.5	0	8	1	9	11.1	1.3	0
18:30-18:45		2	0	2	0.0	1.0	0	6	1	7	14.3	1.0	0
18:45-19:00		0	0	0	0.0	0.0	0	6	1	7	14.3	1.0	1
1時間計		7	1	8	12.5	3.9	0	22	4	26	15.4	3.8	1
19:00-19:15		7	0	7	0.0	3.4	0	7	1	8	12.5	1.2	0
19:15-19:30		3	0	3	0.0	1.4	0	6	0	6	0.0	0.9	0
19:30-19:45		3	1	4	25.0	1.9	0	2	2	4	50.0	0.6	0
19:45-20:00		3	0	3	0.0	1.4	0	6	1	7	14.3	1.0	0
1時間計		16	1	17	5.9	8.2	0	21	4	25	16.0	3.7	0
20:00-20:15		1	1	2	50.0	1.0	0	3	2	5	40.0	0.7	0
20:15-20:30		4	0	4	0.0	1.9	0	5	2	7	28.6	1.0	0
20:30-20:45		1	0	1	0.0	0.5	0	5	1	6	16.7	0.9	0
20:45-21:00		1	0	1	0.0	0.5	0	1	1	2	50.0	0.3	0
1時間計		7	1	8	12.5	3.9	0	14	6	20	30.0	2.9	0
21:00-21:15		4	0	4	0.0	1.9	0	2	0	2	0.0	0.3	0
21:15-21:30		0	1	1	100.0	0.5	0	3	5	8	62.5	1.2	0
21:30-21:45		3	0	3	0.0	1.4	0	1	4	5	80.0	0.7	0
21:45-22:00		1	1	2	50.0	1.0	0	0	3	3	100.0	0.4	0
1時間計		8	2	10	20.0	4.8	0	6	12	18	66.7	2.6	0
昼12時間計		122	20	142	14.1	68.6	4	323	111	434	25.6	63.8	10
夜12時間計		39	26	65	40.0	31.4	1	133	113	246	45.9	36.2	9
全時間合計		161	46	207	22.2	100.0	5	456	224	680	32.9	100.0	19
昼夜率		1.32	2.30	1.46	-	-	1.25	1.41	2.02	1.57	-	-	1.90

方向別自動車交通量調査表

調査地点：地域社会4 瀬谷土橋公園前

調査年月日：令和2年9月26日(土) 天候：晴れ一時雨



時間帯	方向 種別	C 合計 (5+6)						C 合計 (5+6)					
		小型車 (台)	大型車 (台)	合計 (台)	大型車 混入率 (%)	時間 係数 (%)	二輪車 (台)	小型車 (台)	大型車 (台)	合計 (台)	大型車 混入率 (%)	時間 係数 (%)	二輪車 (台)
22:00-22:15							2	9	11	81.8	1.2	0	
22:15-22:30							2	3	5	60.0	0.6	0	
22:30-22:45							4	4	8	50.0	0.9	0	
22:45-23:00							2	8	10	80.0	1.1	1	
1時間計							10	24	34	70.6	3.8	1	
23:00-23:15							4	2	6	33.3	0.7	1	
23:15-23:30							2	0	2	0.0	0.2	0	
23:30-23:45							4	6	10	60.0	1.1	0	
23:45-24:00							1	6	7	85.7	0.8	2	
1時間計							11	14	25	56.0	2.8	3	
0:00-0:15							4	1	5	20.0	0.6	0	
0:15-0:30							2	1	3	33.3	0.3	0	
0:30-0:45							3	2	5	40.0	0.6	0	
0:45-1:00							1	3	4	75.0	0.5	0	
1時間計							10	7	17	41.2	1.9	0	
1:00-1:15							10	1	11	9.1	1.2	0	
1:15-1:30							7	4	11	36.4	1.2	0	
1:30-1:45							3	7	10	70.0	1.1	0	
1:45-2:00							1	6	7	85.7	0.8	0	
1時間計							21	18	39	46.2	4.4	0	
2:00-2:15							0	3	3	100.0	0.3	0	
2:15-2:30							1	1	2	50.0	0.2	0	
2:30-2:45							1	1	2	50.0	0.2	0	
2:45-3:00							1	0	1	0.0	0.1	1	
1時間計							3	5	8	62.5	0.9	1	
3:00-3:15							1	2	3	66.7	0.3	0	
3:15-3:30							2	1	3	33.3	0.3	0	
3:30-3:45							1	3	4	75.0	0.5	0	
3:45-4:00							0	2	2	100.0	0.2	0	
1時間計							4	8	12	66.7	1.4	0	
4:00-4:15							1	1	2	50.0	0.2	0	
4:15-4:30							1	0	1	0.0	0.1	0	
4:30-4:45							1	1	2	50.0	0.2	1	
4:45-5:00							2	1	3	33.3	0.3	0	
1時間計							5	3	8	37.5	0.9	1	
5:00-5:15							5	2	7	28.6	0.8	0	
5:15-5:30							3	0	3	0.0	0.3	1	
5:30-5:45							5	5	10	50.0	1.1	0	
5:45-6:00							2	3	5	60.0	0.6	1	
1時間計							15	10	25	40.0	2.8	2	

方向別自動車交通量調査表

調査地点：地域社会4 瀬谷土橋公園前

調査年月日：令和2年9月26日(土) 天候：晴れ一時雨



時間帯	方向 種別	C 合計 (5+6)					
		小型車 (台)	大型車 (台)	合計 (台)	大型車 混入率 (%)	時 間 係 数 (%)	二輪車 (台)
6:00-6:15		6	6	12	50.0	1.4	1
6:15-6:30		6	3	9	33.3	1.0	0
6:30-6:45		5	12	17	70.6	1.9	1
6:45-7:00		4	3	7	42.9	0.8	0
1時間計		21	24	45	53.3	5.1	2
7:00-7:15		3	8	11	72.7	1.2	0
7:15-7:30		5	5	10	50.0	1.1	0
7:30-7:45		7	5	12	41.7	1.4	0
7:45-8:00		4	5	9	55.6	1.0	0
1時間計		19	23	42	54.8	4.7	0
8:00-8:15		9	5	14	35.7	1.6	0
8:15-8:30		2	3	5	60.0	0.6	0
8:30-8:45		9	2	11	18.2	1.2	0
8:45-9:00		6	2	8	25.0	0.9	0
1時間計		26	12	38	31.6	4.3	0
9:00-9:15		9	3	12	25.0	1.4	0
9:15-9:30		9	5	14	35.7	1.6	1
9:30-9:45		8	4	12	33.3	1.4	0
9:45-10:00		8	3	11	27.3	1.2	0
1時間計		34	15	49	30.6	5.5	1
10:00-10:15		13	0	13	0.0	1.5	0
10:15-10:30		11	2	13	15.4	1.5	0
10:30-10:45		10	1	11	9.1	1.2	0
10:45-11:00		8	1	9	11.1	1.0	0
1時間計		42	4	46	8.7	5.2	0
11:00-11:15		10	2	12	16.7	1.4	0
11:15-11:30		5	0	5	0.0	0.6	1
11:30-11:45		10	1	11	9.1	1.2	0
11:45-12:00		9	4	13	30.8	1.5	0
1時間計		34	7	41	17.1	4.6	1
12:00-12:15		9	4	13	30.8	1.5	0
12:15-12:30		7	2	9	22.2	1.0	0
12:30-12:45		3	4	7	57.1	0.8	0
12:45-13:00		8	5	13	38.5	1.5	0
1時間計		27	15	42	35.7	4.7	0
13:00-13:15		10	4	14	28.6	1.6	2
13:15-13:30		17	5	22	22.7	2.5	0
13:30-13:45		17	3	20	15.0	2.3	0
13:45-14:00		7	2	9	22.2	1.0	0
1時間計		51	14	65	21.5	7.3	2

方向別自動車交通量調査表

調査地点：地域社会4 瀬谷土橋公園前

調査年月日：令和2年9月26日(土) 天候：晴れ一時雨



時間帯	方向 種別	C 合計 (5+6)						C 合計 (5+6)					
		小型車 (台)	大型車 (台)	合計 (台)	大型車 混入率 (%)	時間 係数 (%)	二輪車 (台)	小型車 (台)	大型車 (台)	合計 (台)	大型車 混入率 (%)	時間 係数 (%)	二輪車 (台)
14:00-14:15							14	1	15	6.7	1.7	0	
14:15-14:30							14	2	16	12.5	1.8	0	
14:30-14:45							9	4	13	30.8	1.5	0	
14:45-15:00							15	3	18	16.7	2.0	0	
1時間計							52	10	62	16.1	7.0	0	
15:00-15:15							20	3	23	13.0	2.6	1	
15:15-15:30							13	2	15	13.3	1.7	2	
15:30-15:45							6	2	8	25.0	0.9	0	
15:45-16:00							11	4	15	26.7	1.7	0	
1時間計							50	11	61	18.0	6.9	3	
16:00-16:15							17	3	20	15.0	2.3	0	
16:15-16:30							12	2	14	14.3	1.6	1	
16:30-16:45							9	0	9	0.0	1.0	1	
16:45-17:00							15	4	19	21.1	2.1	2	
1時間計							53	9	62	14.5	7.0	4	
17:00-17:15							5	2	7	28.6	0.8	1	
17:15-17:30							6	1	7	14.3	0.8	0	
17:30-17:45							12	3	15	20.0	1.7	1	
17:45-18:00							5	0	5	0.0	0.6	0	
1時間計							28	6	34	17.6	3.8	2	
18:00-18:15							6	2	8	25.0	0.9	0	
18:15-18:30							9	1	10	10.0	1.1	0	
18:30-18:45							8	1	9	11.1	1.0	0	
18:45-19:00							6	1	7	14.3	0.8	1	
1時間計							29	5	34	14.7	3.8	1	
19:00-19:15							14	1	15	6.7	1.7	0	
19:15-19:30							9	0	9	0.0	1.0	0	
19:30-19:45							5	3	8	37.5	0.9	0	
19:45-20:00							9	1	10	10.0	1.1	0	
1時間計							37	5	42	11.9	4.7	0	
20:00-20:15							4	3	7	42.9	0.8	0	
20:15-20:30							9	2	11	18.2	1.2	0	
20:30-20:45							6	1	7	14.3	0.8	0	
20:45-21:00							2	1	3	33.3	0.3	0	
1時間計							21	7	28	25.0	3.2	0	
21:00-21:15							6	0	6	0.0	0.7	0	
21:15-21:30							3	6	9	66.7	1.0	0	
21:30-21:45							4	4	8	50.0	0.9	0	
21:45-22:00							1	4	5	80.0	0.6	0	
1時間計							14	14	28	50.0	3.2	0	
昼12時間計							445	131	576	22.7	64.9	14	
夜12時間計							172	139	311	44.7	35.1	10	
全時間合計							617	270	887	30.4	100.0	24	
昼夜率							1.39	2.06	1.54	-	-	1.71	

方向別自動車交通量調査表

調査地点：地域社会5

調査年月日：令和元年 5月11日(土) 天候：晴れ時々曇り



時間帯	1						2					
	小型車 (台)	大型車 (台)	合計 (台)	大型車 混入率 (%)	時係 数 (%)	二輪車 (台)	小型車 (台)	大型車 (台)	合計 (台)	大型車 混入率 (%)	時係 数 (%)	二輪車 (台)
22:00-22:15	12	0	12	0.0	0.7	0	67	5	72	6.9	1.2	8
22:15-22:30	16	0	16	0.0	0.9	0	64	9	73	12.3	1.3	2
22:30-22:45	15	0	15	0.0	0.9	0	53	6	59	10.2	1.0	3
22:45-23:00	18	1	19	5.3	1.1	0	44	4	48	8.3	0.8	8
1時間計	61	1	62	1.6	3.5	0	228	24	252	9.5	4.4	21
23:00-23:15	8	0	8	0.0	0.5	0	53	4	57	7.0	1.0	5
23:15-23:30	9	0	9	0.0	0.5	0	26	1	27	3.7	0.5	4
23:30-23:45	6	0	6	0.0	0.3	0	34	2	36	5.6	0.6	5
23:45-24:00	4	0	4	0.0	0.2	0	37	2	39	5.1	0.7	3
1時間計	27	0	27	0.0	1.5	0	150	9	159	5.7	2.7	17
0:00-0:15	4	0	4	0.0	0.2	0	24	4	28	14.3	0.5	1
0:15-0:30	3	0	3	0.0	0.2	0	24	7	31	22.6	0.5	2
0:30-0:45	5	0	5	0.0	0.3	0	19	7	26	26.9	0.4	0
0:45-1:00	3	0	3	0.0	0.2	0	21	5	26	19.2	0.4	2
1時間計	15	0	15	0.0	0.9	0	88	23	111	20.7	1.9	5
1:00-1:15	6	1	7	14.3	0.4	0	16	3	19	15.8	0.3	1
1:15-1:30	3	0	3	0.0	0.2	0	14	3	17	17.6	0.3	2
1:30-1:45	4	0	4	0.0	0.2	0	8	5	13	38.5	0.2	1
1:45-2:00	1	0	1	0.0	0.1	0	6	5	11	45.5	0.2	2
1時間計	14	1	15	6.7	0.9	0	44	16	60	26.7	1.0	6
2:00-2:15	1	1	2	50.0	0.1	0	10	1	11	9.1	0.2	0
2:15-2:30	1	0	1	0.0	0.1	0	14	1	15	6.7	0.3	2
2:30-2:45	1	0	1	0.0	0.1	0	22	4	26	15.4	0.4	1
2:45-3:00	0	0	0	0.0	0.0	0	16	2	18	11.1	0.3	0
1時間計	3	1	4	25.0	0.2	0	62	8	70	11.4	1.2	3
3:00-3:15	0	0	0	0.0	0.0	0	11	0	11	0.0	0.2	3
3:15-3:30	1	0	1	0.0	0.1	0	14	1	15	6.7	0.3	1
3:30-3:45	2	0	2	0.0	0.1	0	9	3	12	25.0	0.2	2
3:45-4:00	2	0	2	0.0	0.1	0	11	2	13	15.4	0.2	2
1時間計	5	0	5	0.0	0.3	0	45	6	51	11.8	0.9	8
4:00-4:15	1	0	1	0.0	0.1	0	12	5	17	29.4	0.3	1
4:15-4:30	0	0	0	0.0	0.0	0	13	8	21	38.1	0.4	1
4:30-4:45	1	0	1	0.0	0.1	0	15	4	19	21.1	0.3	2
4:45-5:00	1	0	1	0.0	0.1	0	10	5	15	33.3	0.3	0
1時間計	3	0	3	0.0	0.2	0	50	22	72	30.6	1.2	4
5:00-5:15	2	0	2	0.0	0.1	0	16	3	19	15.8	0.3	5
5:15-5:30	6	1	7	14.3	0.4	0	10	4	14	28.6	0.2	1
5:30-5:45	13	0	13	0.0	0.7	1	16	7	23	30.4	0.4	1
5:45-6:00	14	0	14	0.0	0.8	1	14	4	18	22.2	0.3	0
1時間計	35	1	36	2.8	2.1	2	56	18	74	24.3	1.3	7

方向別自動車交通量調査表

調査地点：地域社会5

調査年月日：令和元年 5月11日(土) 天候：晴れ時々曇り

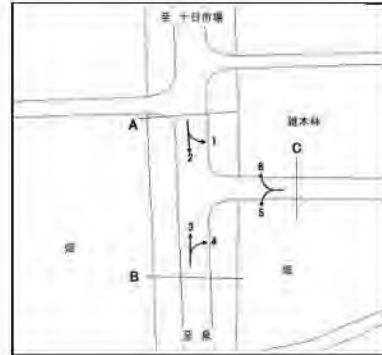

方向	1							2						
	種別	小型車 (台)	大型車 (台)	合計 (台)	大型車 混入率 (%)	時係 数 (%)	二輪車 (台)	小型車 (台)	大型車 (台)	合計 (台)	大型車 混入率 (%)	時係 数 (%)	二輪車 (台)	
6:00-6:15		8	0	8	0.0	0.5	0	23	5	28	17.9	0.5	2	
6:15-6:30		8	0	8	0.0	0.5	2	33	8	41	19.5	0.7	3	
6:30-6:45		5	0	5	0.0	0.3	0	26	5	31	16.1	0.5	4	
6:45-7:00		9	0	9	0.0	0.5	0	36	4	40	10.0	0.7	4	
1時間計		30	0	30	0.0	1.7	2	118	22	140	15.7	2.4	13	
7:00-7:15		18	0	18	0.0	1.0	0	47	4	51	7.8	0.9	2	
7:15-7:30		14	0	14	0.0	0.8	1	51	10	61	16.4	1.1	5	
7:30-7:45		14	0	14	0.0	0.8	0	50	0	50	0.0	0.9	2	
7:45-8:00		24	1	25	4.0	1.4	0	59	6	65	9.2	1.1	6	
1時間計		70	1	71	1.4	4.1	1	207	20	227	8.8	3.9	15	
8:00-8:15		25	0	25	0.0	1.4	0	59	10	69	14.5	1.2	3	
8:15-8:30		13	2	15	13.3	0.9	2	69	2	71	2.8	1.2	6	
8:30-8:45		15	1	16	6.3	0.9	2	61	5	66	7.6	1.1	3	
8:45-9:00		23	3	26	11.5	1.5	1	78	9	87	10.3	1.5	11	
1時間計		76	6	82	7.3	4.7	5	267	26	293	8.9	5.1	23	
9:00-9:15		11	0	11	0.0	0.6	3	53	2	55	3.6	0.9	7	
9:15-9:30		20	2	22	9.1	1.3	1	79	7	86	8.1	1.5	6	
9:30-9:45		16	3	19	15.8	1.1	0	48	4	52	7.7	0.9	2	
9:45-10:00		14	1	15	6.7	0.9	1	56	2	58	3.4	1.0	5	
1時間計		61	6	67	9.0	3.8	5	236	15	251	6.0	4.3	20	
10:00-10:15		20	3	23	13.0	1.3	0	76	8	84	9.5	1.5	3	
10:15-10:30		14	0	14	0.0	0.8	2	61	4	65	6.2	1.1	8	
10:30-10:45		32	0	32	0.0	1.8	0	83	6	89	6.7	1.5	3	
10:45-11:00		31	1	32	3.1	1.8	1	70	4	74	5.4	1.3	8	
1時間計		97	4	101	4.0	5.8	3	290	22	312	7.1	5.4	22	
11:00-11:15		36	0	36	0.0	2.1	2	76	2	78	2.6	1.3	6	
11:15-11:30		29	0	29	0.0	1.7	3	88	4	92	4.3	1.6	7	
11:30-11:45		19	0	19	0.0	1.1	1	77	2	79	2.5	1.4	7	
11:45-12:00		34	0	34	0.0	1.9	3	92	5	97	5.2	1.7	6	
1時間計		118	0	118	0.0	6.7	9	333	13	346	3.8	6.0	26	
12:00-12:15		21	0	21	0.0	1.2	5	76	3	79	3.8	1.4	7	
12:15-12:30		24	0	24	0.0	1.4	0	100	5	105	4.8	1.8	2	
12:30-12:45		26	0	26	0.0	1.5	1	70	2	72	2.8	1.2	4	
12:45-13:00		32	0	32	0.0	1.8	1	94	4	98	4.1	1.7	4	
1時間計		103	0	103	0.0	5.9	7	340	14	354	4.0	6.1	17	
13:00-13:15		20	0	20	0.0	1.1	1	72	1	73	1.4	1.3	8	
13:15-13:30		23	0	23	0.0	1.3	1	81	3	84	3.6	1.5	2	
13:30-13:45		24	0	24	0.0	1.4	3	89	5	94	5.3	1.6	10	
13:45-14:00		46	0	46	0.0	2.6	3	92	0	92	0.0	1.6	6	
1時間計		113	0	113	0.0	6.4	8	334	9	343	2.6	5.9	26	

方向別自動車交通量調査表

調査地点：地域社会5

調査年月日：令和元年 5月11日(土) 天候：晴れ時々曇り



時間帯	種別	1						2					
		小型車 (台)	大型車 (台)	合計 (台)	大型車 混入率 (%)	時係 数 (%)	二輪車 (台)	小型車 (台)	大型車 (台)	合計 (台)	大型車 混入率 (%)	時係 数 (%)	二輪車 (台)
14:00-14:15		35	0	35	0.0	2.0	3	97	6	103	5.8	1.8	7
14:15-14:30		38	0	38	0.0	2.2	3	94	4	98	4.1	1.7	10
14:30-14:45		27	1	28	3.6	1.6	2	80	1	81	1.2	1.4	5
14:45-15:00		51	1	52	1.9	3.0	5	85	3	88	3.4	1.5	10
1時間計		151	2	153	1.3	8.7	13	356	14	370	3.8	6.4	32
15:00-15:15		27	0	27	0.0	1.5	0	113	5	118	4.2	2.0	7
15:15-15:30		26	1	27	3.7	1.5	0	79	3	82	3.7	1.4	7
15:30-15:45		31	1	32	3.1	1.8	2	107	1	108	0.9	1.9	9
15:45-16:00		39	0	39	0.0	2.2	3	94	1	95	1.1	1.6	4
1時間計		123	2	125	1.6	7.1	5	393	10	403	2.5	7.0	27
16:00-16:15		30	0	30	0.0	1.7	3	94	2	96	2.1	1.7	6
16:15-16:30		34	1	35	2.9	2.0	1	71	5	76	6.6	1.3	9
16:30-16:45		40	0	40	0.0	2.3	3	94	4	98	4.1	1.7	3
16:45-17:00		35	0	35	0.0	2.0	1	75	2	77	2.6	1.3	11
1時間計		139	1	140	0.7	8.0	8	334	13	347	3.7	6.0	29
17:00-17:15		48	1	49	2.0	2.8	1	75	0	75	0.0	1.3	6
17:15-17:30		27	1	28	3.6	1.6	5	97	4	101	4.0	1.7	9
17:30-17:45		39	0	39	0.0	2.2	4	99	4	103	3.9	1.8	10
17:45-18:00		40	0	40	0.0	2.3	3	86	2	88	2.3	1.5	7
1時間計		154	2	156	1.3	8.9	13	357	10	367	2.7	6.3	32
18:00-18:15		19	1	20	5.0	1.1	2	91	2	93	2.2	1.6	9
18:15-18:30		24	0	24	0.0	1.4	0	77	4	81	4.9	1.4	9
18:30-18:45		39	0	39	0.0	2.2	4	85	6	91	6.6	1.6	5
18:45-19:00		22	1	23	4.3	1.3	1	85	0	85	0.0	1.5	5
1時間計		104	2	106	1.9	6.1	7	338	12	350	3.4	6.0	28
19:00-19:15		25	1	26	3.8	1.5	2	68	2	70	2.9	1.2	5
19:15-19:30		29	0	29	0.0	1.7	1	75	4	79	5.1	1.4	5
19:30-19:45		33	0	33	0.0	1.9	0	89	4	93	4.3	1.6	10
19:45-20:00		10	0	10	0.0	0.6	0	63	2	65	3.1	1.1	8
1時間計		97	1	98	1.0	5.6	3	295	12	307	3.9	5.3	28
20:00-20:15		25	1	26	3.8	1.5	1	82	2	84	2.4	1.5	10
20:15-20:30		14	0	14	0.0	0.8	1	57	1	58	1.7	1.0	5
20:30-20:45		15	0	15	0.0	0.9	1	81	2	83	2.4	1.4	5
20:45-21:00		13	0	13	0.0	0.7	1	53	2	55	3.6	0.9	5
1時間計		67	1	68	1.5	3.9	4	273	7	280	2.5	4.8	25
21:00-21:15		16	0	16	0.0	0.9	1	78	3	81	3.7	1.4	5
21:15-21:30		11	0	11	0.0	0.6	1	50	3	53	5.7	0.9	1
21:30-21:45		21	0	21	0.0	1.2	2	69	3	72	4.2	1.2	9
21:45-22:00		6	0	6	0.0	0.3	1	43	4	47	8.5	0.8	3
1時間計		54	0	54	0.0	3.1	5	240	13	253	5.1	4.4	18
昼12時間計		1309	26	1335	1.9	76.2	84	3785	178	3963	4.5	68.4	297
夜12時間計		411	6	417	1.4	23.8	16	1649	180	1829	9.8	31.6	155
全時間合計		1720	32	1752	1.8	100.0	100	5434	358	5792	6.2	100.0	452
昼夜率		1.31	1.23	1.31	-	-	1.19	1.44	2.01	1.46	-	-	1.52

方向別自動車交通量調査表

調査地点：地域社会5

調査年月日：令和元年 5月11日(土) 天候：晴れ時々曇り



時間帯	方向 種別	A 合計 (1+2)						A 合計 (1+2)					
		小型車 (台)	大型車 (台)	合計 (台)	大型車 混入率 (%)	時係 数 (%)	二輪車 (台)	小型車 (台)	大型車 (台)	合計 (台)	大型車 混入率 (%)	時係 数 (%)	二輪車 (台)
22:00-22:15							79	5	84	6.0	1.1	8	
22:15-22:30							80	9	89	10.1	1.2	2	
22:30-22:45							68	6	74	8.1	1.0	3	
22:45-23:00							62	5	67	7.5	0.9	8	
1時間計							289	25	314	8.0	4.2	21	
23:00-23:15							61	4	65	6.2	0.9	5	
23:15-23:30							35	1	36	2.8	0.5	4	
23:30-23:45							40	2	42	4.8	0.6	5	
23:45-24:00							41	2	43	4.7	0.6	3	
1時間計							177	9	186	4.8	2.5	17	
0:00- 0:15							28	4	32	12.5	0.4	1	
0:15- 0:30							27	7	34	20.6	0.5	2	
0:30- 0:45							24	7	31	22.6	0.4	0	
0:45- 1:00							24	5	29	17.2	0.4	2	
1時間計							103	23	126	18.3	1.7	5	
1:00- 1:15							22	4	26	15.4	0.3	1	
1:15- 1:30							17	3	20	15.0	0.3	2	
1:30- 1:45							12	5	17	29.4	0.2	1	
1:45- 2:00							7	5	12	41.7	0.2	2	
1時間計							58	17	75	22.7	1.0	6	
2:00- 2:15							11	2	13	15.4	0.2	0	
2:15- 2:30							15	1	16	6.3	0.2	2	
2:30- 2:45							23	4	27	14.8	0.4	1	
2:45- 3:00							16	2	18	11.1	0.2	0	
1時間計							65	9	74	12.2	1.0	3	
3:00- 3:15							11	0	11	0.0	0.1	3	
3:15- 3:30							15	1	16	6.3	0.2	1	
3:30- 3:45							11	3	14	21.4	0.2	2	
3:45- 4:00							13	2	15	13.3	0.2	2	
1時間計							50	6	56	10.7	0.7	8	
4:00- 4:15							13	5	18	27.8	0.2	1	
4:15- 4:30							13	8	21	38.1	0.3	1	
4:30- 4:45							16	4	20	20.0	0.3	2	
4:45- 5:00							11	5	16	31.3	0.2	0	
1時間計							53	22	75	29.3	1.0	4	
5:00- 5:15							18	3	21	14.3	0.3	5	
5:15- 5:30							16	5	21	23.8	0.3	1	
5:30- 5:45							29	7	36	19.4	0.5	2	
5:45- 6:00							28	4	32	12.5	0.4	1	
1時間計							91	19	110	17.3	1.5	9	

方向別自動車交通量調査表

調査地点：地域社会5

調査年月日：令和元年 5月11日(土) 天候：晴れ時々曇り



時間帯	方向 種別							A 合計 (1+2)					
		小型車 (台)	大型車 (台)	合計 (台)	大型車 混入率 (%)	時 間 係 数 (%)	二輪車 (台)	小型車 (台)	大型車 (台)	合計 (台)	大型車 混入率 (%)	時 間 係 数 (%)	二輪車 (台)
6:00-6:15							31	5	36	13.9	0.5	2	
6:15-6:30							41	8	49	16.3	0.6	5	
6:30-6:45							31	5	36	13.9	0.5	4	
6:45-7:00							45	4	49	8.2	0.6	4	
1時間計							148	22	170	12.9	2.3	15	
7:00-7:15							65	4	69	5.8	0.9	2	
7:15-7:30							65	10	75	13.3	1.0	6	
7:30-7:45							64	0	64	0.0	0.8	2	
7:45-8:00							83	7	90	7.8	1.2	6	
1時間計							277	21	298	7.0	4.0	16	
8:00-8:15							84	10	94	10.6	1.2	3	
8:15-8:30							82	4	86	4.7	1.1	8	
8:30-8:45							76	6	82	7.3	1.1	5	
8:45-9:00							101	12	113	10.6	1.5	12	
1時間計							343	32	375	8.5	5.0	28	
9:00-9:15							64	2	66	3.0	0.9	10	
9:15-9:30							99	9	108	8.3	1.4	7	
9:30-9:45							64	7	71	9.9	0.9	2	
9:45-10:00							70	3	73	4.1	1.0	6	
1時間計							297	21	318	6.6	4.2	25	
10:00-10:15							96	11	107	10.3	1.4	3	
10:15-10:30							75	4	79	5.1	1.0	10	
10:30-10:45							115	6	121	5.0	1.6	3	
10:45-11:00							101	5	106	4.7	1.4	9	
1時間計							387	26	413	6.3	5.5	25	
11:00-11:15							112	2	114	1.8	1.5	8	
11:15-11:30							117	4	121	3.3	1.6	10	
11:30-11:45							96	2	98	2.0	1.3	8	
11:45-12:00							126	5	131	3.8	1.7	9	
1時間計							451	13	464	2.8	6.2	35	
12:00-12:15							97	3	100	3.0	1.3	12	
12:15-12:30							124	5	129	3.9	1.7	2	
12:30-12:45							96	2	98	2.0	1.3	5	
12:45-13:00							126	4	130	3.1	1.7	5	
1時間計							443	14	457	3.1	6.1	24	
13:00-13:15							92	1	93	1.1	1.2	9	
13:15-13:30							104	3	107	2.8	1.4	3	
13:30-13:45							113	5	118	4.2	1.6	13	
13:45-14:00							138	0	138	0.0	1.8	9	
1時間計							447	9	456	2.0	6.0	34	

方向別自動車交通量調査表

調査地点：地域社会5

調査年月日：令和元年 5月11日(土) 天候：晴れ時々曇り



時間帯	方向 種別							A 合計 (1+2)					
		小型車 (台)	大型車 (台)	合計 (台)	大型車 混入率 (%)	時 間 係 数 (%)	二輪車 (台)	小型車 (台)	大型車 (台)	合計 (台)	大型車 混入率 (%)	時 間 係 数 (%)	二輪車 (台)
14:00-14:15							132	6	138	4.3	1.8	10	
14:15-14:30							132	4	136	2.9	1.8	13	
14:30-14:45							107	2	109	1.8	1.4	7	
14:45-15:00							136	4	140	2.9	1.9	15	
1時間計							507	16	523	3.1	6.9	45	
15:00-15:15							140	5	145	3.4	1.9	7	
15:15-15:30							105	4	109	3.7	1.4	7	
15:30-15:45							138	2	140	1.4	1.9	11	
15:45-16:00							133	1	134	0.7	1.8	7	
1時間計							516	12	528	2.3	7.0	32	
16:00-16:15							124	2	126	1.6	1.7	9	
16:15-16:30							105	6	111	5.4	1.5	10	
16:30-16:45							134	4	138	2.9	1.8	6	
16:45-17:00							110	2	112	1.8	1.5	12	
1時間計							473	14	487	2.9	6.5	37	
17:00-17:15							123	1	124	0.8	1.6	7	
17:15-17:30							124	5	129	3.9	1.7	14	
17:30-17:45							138	4	142	2.8	1.9	14	
17:45-18:00							126	2	128	1.6	1.7	10	
1時間計							511	12	523	2.3	6.9	45	
18:00-18:15							110	3	113	2.7	1.5	11	
18:15-18:30							101	4	105	3.8	1.4	9	
18:30-18:45							124	6	130	4.6	1.7	9	
18:45-19:00							107	1	108	0.9	1.4	6	
1時間計							442	14	456	3.1	6.0	35	
19:00-19:15							93	3	96	3.1	1.3	7	
19:15-19:30							104	4	108	3.7	1.4	6	
19:30-19:45							122	4	126	3.2	1.7	10	
19:45-20:00							73	2	75	2.7	1.0	8	
1時間計							392	13	405	3.2	5.4	31	
20:00-20:15							107	3	110	2.7	1.5	11	
20:15-20:30							71	1	72	1.4	1.0	6	
20:30-20:45							96	2	98	2.0	1.3	6	
20:45-21:00							66	2	68	2.9	0.9	6	
1時間計							340	8	348	2.3	4.6	29	
21:00-21:15							94	3	97	3.1	1.3	6	
21:15-21:30							61	3	64	4.7	0.8	2	
21:30-21:45							90	3	93	3.2	1.2	11	
21:45-22:00							49	4	53	7.5	0.7	4	
1時間計							294	13	307	4.2	4.1	23	
昼12時間計							5094	204	5298	3.9	70.2	381	
夜12時間計							2060	186	2246	8.3	29.8	171	
全時間合計							7154	390	7544	5.2	100.0	552	
昼 夜 率							1.40	1.91	1.42	-	-	1.45	

方向別自動車交通量調査表

調査地点：地域社会5

調査年月日：令和元年 5月11日(土) 天候：晴れ時々曇り

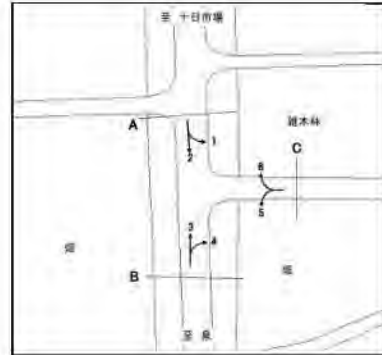

時間帯	3						4					
	種別 小型車 (台)	大型車 (台)	合計 (台)	大型車 混入率 (%)	時係 数 (%)	二輪車 (台)	種別 小型車 (台)	大型車 (台)	合計 (台)	大型車 混入率 (%)	時係 数 (%)	二輪車 (台)
22:00-22:15	43	1	44	2.3	0.7	5	4	0	4	0.0	0.5	0
22:15-22:30	29	4	33	12.1	0.5	2	2	0	2	0.0	0.3	1
22:30-22:45	41	4	45	8.9	0.7	2	6	0	6	0.0	0.8	1
22:45-23:00	31	3	34	8.8	0.6	0	3	0	3	0.0	0.4	2
1時間計	144	12	156	7.7	2.6	9	15	0	15	0.0	1.9	4
23:00-23:15	31	7	38	18.4	0.6	3	9	0	9	0.0	1.1	2
23:15-23:30	41	5	46	10.9	0.8	4	5	0	5	0.0	0.6	0
23:30-23:45	24	4	28	14.3	0.5	3	5	0	5	0.0	0.6	3
23:45-24:00	20	1	21	4.8	0.3	2	2	0	2	0.0	0.3	0
1時間計	116	17	133	12.8	2.2	12	21	0	21	0.0	2.7	5
0:00-0:15	16	2	18	11.1	0.3	2	0	0	0	0.0	0.0	0
0:15-0:30	10	0	10	0.0	0.2	0	1	0	1	0.0	0.1	0
0:30-0:45	20	0	20	0.0	0.3	2	0	0	0	0.0	0.0	0
0:45-1:00	16	4	20	20.0	0.3	4	0	0	0	0.0	0.0	0
1時間計	62	6	68	8.8	1.1	8	1	0	1	0.0	0.1	0
1:00-1:15	14	4	18	22.2	0.3	0	0	0	0	0.0	0.0	1
1:15-1:30	11	1	12	8.3	0.2	2	2	1	3	33.3	0.4	0
1:30-1:45	13	4	17	23.5	0.3	2	0	0	0	0.0	0.0	0
1:45-2:00	13	5	18	27.8	0.3	0	0	1	1	100.0	0.1	0
1時間計	51	14	65	21.5	1.1	4	2	2	4	50.0	0.5	1
2:00-2:15	8	2	10	20.0	0.2	1	2	0	2	0.0	0.3	0
2:15-2:30	6	2	8	25.0	0.1	2	1	0	1	0.0	0.1	1
2:30-2:45	10	5	15	33.3	0.2	0	1	0	1	0.0	0.1	0
2:45-3:00	9	7	16	43.8	0.3	0	0	0	0	0.0	0.0	0
1時間計	33	16	49	32.7	0.8	3	4	0	4	0.0	0.5	1
3:00-3:15	10	6	16	37.5	0.3	0	0	0	0	0.0	0.0	0
3:15-3:30	8	5	13	38.5	0.2	1	1	0	1	0.0	0.1	0
3:30-3:45	13	3	16	18.8	0.3	0	0	0	0	0.0	0.0	1
3:45-4:00	12	3	15	20.0	0.2	1	0	0	0	0.0	0.0	1
1時間計	43	17	60	28.3	1.0	2	1	0	1	0.0	0.1	2
4:00-4:15	9	2	11	18.2	0.2	0	0	0	0	0.0	0.0	0
4:15-4:30	11	1	12	8.3	0.2	0	2	0	2	0.0	0.3	0
4:30-4:45	13	1	14	7.1	0.2	2	1	0	1	0.0	0.1	0
4:45-5:00	16	3	19	15.8	0.3	2	1	0	1	0.0	0.1	0
1時間計	49	7	56	12.5	0.9	4	4	0	4	0.0	0.5	0
5:00-5:15	24	9	33	27.3	0.5	4	1	0	1	0.0	0.1	0
5:15-5:30	22	6	28	21.4	0.5	3	5	0	5	0.0	0.6	0
5:30-5:45	23	4	27	14.8	0.4	3	6	0	6	0.0	0.8	1
5:45-6:00	22	5	27	18.5	0.4	1	3	0	3	0.0	0.4	2
1時間計	91	24	115	20.9	1.9	11	15	0	15	0.0	1.9	3

方向別自動車交通量調査表

調査地点：地域社会5

調査年月日：令和元年 5月11日(土) 天候：晴れ時々曇り



時間帯	種別	3						4					
		小型車 (台)	大型車 (台)	合計 (台)	大型車 混入率 (%)	時係 数 (%)	二輪車 (台)	小型車 (台)	大型車 (台)	合計 (台)	大型車 混入率 (%)	時係 数 (%)	二輪車 (台)
6:00-6:15		35	4	39	10.3	0.6	4	7	0	7	0.0	0.9	0
6:15-6:30		36	2	38	5.3	0.6	0	11	1	12	8.3	1.5	0
6:30-6:45		50	3	53	5.7	0.9	6	11	0	11	0.0	1.4	0
6:45-7:00		53	7	60	11.7	1.0	4	5	0	5	0.0	0.6	3
1時間計		174	16	190	8.4	3.2	14	34	1	35	2.9	4.4	3
7:00-7:15		59	6	65	9.2	1.1	5	18	0	18	0.0	2.3	2
7:15-7:30		72	9	81	11.1	1.3	8	19	0	19	0.0	2.4	3
7:30-7:45		73	6	79	7.6	1.3	9	11	0	11	0.0	1.4	2
7:45-8:00		70	4	74	5.4	1.2	8	9	0	9	0.0	1.1	1
1時間計		274	25	299	8.4	5.0	30	57	0	57	0.0	7.2	8
8:00-8:15		75	3	78	3.8	1.3	16	9	0	9	0.0	1.1	1
8:15-8:30		102	7	109	6.4	1.8	12	2	0	2	0.0	0.3	1
8:30-8:45		105	6	111	5.4	1.8	10	9	1	10	10.0	1.3	0
8:45-9:00		79	3	82	3.7	1.4	8	12	0	12	0.0	1.5	2
1時間計		361	19	380	5.0	6.3	46	32	1	33	3.0	4.2	4
9:00-9:15		78	4	82	4.9	1.4	8	9	0	9	0.0	1.1	2
9:15-9:30		90	8	98	8.2	1.6	11	13	0	13	0.0	1.7	1
9:30-9:45		90	4	94	4.3	1.6	13	9	0	9	0.0	1.1	0
9:45-10:00		107	5	112	4.5	1.9	8	16	0	16	0.0	2.0	1
1時間計		365	21	386	5.4	6.4	40	47	0	47	0.0	6.0	4
10:00-10:15		85	1	86	1.2	1.4	3	27	0	27	0.0	3.4	3
10:15-10:30		91	1	92	1.1	1.5	4	12	0	12	0.0	1.5	1
10:30-10:45		87	5	92	5.4	1.5	6	13	0	13	0.0	1.7	1
10:45-11:00		70	3	73	4.1	1.2	8	19	1	20	5.0	2.5	0
1時間計		333	10	343	2.9	5.7	21	71	1	72	1.4	9.1	5
11:00-11:15		95	2	97	2.1	1.6	5	14	0	14	0.0	1.8	0
11:15-11:30		99	3	102	2.9	1.7	12	10	0	10	0.0	1.3	2
11:30-11:45		96	3	99	3.0	1.6	8	12	0	12	0.0	1.5	0
11:45-12:00		84	5	89	5.6	1.5	3	10	0	10	0.0	1.3	0
1時間計		374	13	387	3.4	6.4	28	46	0	46	0.0	5.8	2
12:00-12:15		74	5	79	6.3	1.3	4	17	1	18	5.6	2.3	1
12:15-12:30		97	0	97	0.0	1.6	6	19	1	20	5.0	2.5	1
12:30-12:45		102	3	105	2.9	1.7	9	7	1	8	12.5	1.0	0
12:45-13:00		110	3	113	2.7	1.9	4	14	0	14	0.0	1.8	0
1時間計		383	11	394	2.8	6.6	23	57	3	60	5.0	7.6	2
13:00-13:15		92	3	95	3.2	1.6	7	17	0	17	0.0	2.2	1
13:15-13:30		80	2	82	2.4	1.4	7	14	0	14	0.0	1.8	0
13:30-13:45		100	5	105	4.8	1.7	6	19	0	19	0.0	2.4	2
13:45-14:00		67	1	68	1.5	1.1	8	12	0	12	0.0	1.5	0
1時間計		339	11	350	3.1	5.8	28	62	0	62	0.0	7.9	3

方向別自動車交通量調査表

調査地点：地域社会5

調査年月日：令和元年 5月11日(土) 天候：晴れ時々曇り

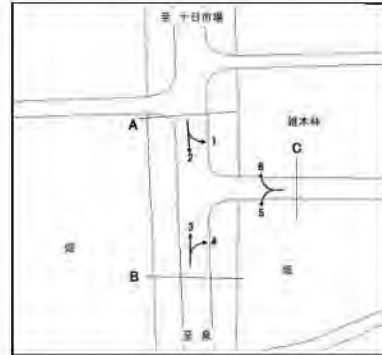

時間帯	種別	3						4					
		小型車 (台)	大型車 (台)	合計 (台)	大型車 混入率 (%)	時係 数 (%)	二輪車 (台)	小型車 (台)	大型車 (台)	合計 (台)	大型車 混入率 (%)	時係 数 (%)	二輪車 (台)
14:00-14:15		93	3	96	3.1	1.6	4	15	0	15	0.0	1.9	0
14:15-14:30		101	5	106	4.7	1.8	6	12	0	12	0.0	1.5	0
14:30-14:45		98	1	99	1.0	1.6	6	14	0	14	0.0	1.8	1
14:45-15:00		85	3	88	3.4	1.5	5	11	0	11	0.0	1.4	0
1時間計		377	12	389	3.1	6.5	21	52	0	52	0.0	6.6	1
15:00-15:15		73	3	76	3.9	1.3	6	8	0	8	0.0	1.0	3
15:15-15:30		101	3	104	2.9	1.7	8	13	0	13	0.0	1.7	0
15:30-15:45		89	4	93	4.3	1.5	8	11	0	11	0.0	1.4	1
15:45-16:00		104	5	109	4.6	1.8	7	15	0	15	0.0	1.9	1
1時間計		367	15	382	3.9	6.4	29	47	0	47	0.0	6.0	5
16:00-16:15		78	1	79	1.3	1.3	7	23	0	23	0.0	2.9	2
16:15-16:30		108	2	110	1.8	1.8	7	13	0	13	0.0	1.7	0
16:30-16:45		103	3	106	2.8	1.8	11	16	0	16	0.0	2.0	0
16:45-17:00		88	5	93	5.4	1.5	10	10	0	10	0.0	1.3	1
1時間計		377	11	388	2.8	6.5	35	62	0	62	0.0	7.9	3
17:00-17:15		98	2	100	2.0	1.7	9	9	0	9	0.0	1.1	1
17:15-17:30		90	2	92	2.2	1.5	8	12	0	12	0.0	1.5	1
17:30-17:45		82	1	83	1.2	1.4	11	15	1	16	6.3	2.0	2
17:45-18:00		86	3	89	3.4	1.5	9	12	0	12	0.0	1.5	1
1時間計		356	8	364	2.2	6.1	37	48	1	49	2.0	6.2	5
18:00-18:15		76	2	78	2.6	1.3	5	7	0	7	0.0	0.9	0
18:15-18:30		86	6	92	6.5	1.5	8	12	0	12	0.0	1.5	0
18:30-18:45		81	3	84	3.6	1.4	7	6	0	6	0.0	0.8	0
18:45-19:00		70	3	73	4.1	1.2	9	8	0	8	0.0	1.0	1
1時間計		313	14	327	4.3	5.4	29	33	0	33	0.0	4.2	1
19:00-19:15		65	2	67	3.0	1.1	7	6	0	6	0.0	0.8	1
19:15-19:30		68	3	71	4.2	1.2	3	5	0	5	0.0	0.6	2
19:30-19:45		60	1	61	1.6	1.0	6	6	0	6	0.0	0.8	0
19:45-20:00		45	1	46	2.2	0.8	4	4	0	4	0.0	0.5	1
1時間計		238	7	245	2.9	4.1	20	21	0	21	0.0	2.7	4
20:00-20:15		74	7	81	8.6	1.3	6	6	0	6	0.0	0.8	0
20:15-20:30		57	2	59	3.4	1.0	5	2	0	2	0.0	0.3	1
20:30-20:45		56	0	56	0.0	0.9	2	10	0	10	0.0	1.3	0
20:45-21:00		57	1	58	1.7	1.0	2	6	0	6	0.0	0.8	1
1時間計		244	10	254	3.9	4.2	15	24	0	24	0.0	3.0	2
21:00-21:15		47	1	48	2.1	0.8	2	5	0	5	0.0	0.6	0
21:15-21:30		55	3	58	5.2	1.0	4	6	0	6	0.0	0.8	0
21:30-21:45		52	3	55	5.5	0.9	6	3	0	3	0.0	0.4	0
21:45-22:00		58	5	63	7.9	1.0	3	8	0	8	0.0	1.0	1
1時間計		212	12	224	5.4	3.7	15	22	0	22	0.0	2.8	1
昼12時間計		4219	170	4389	3.9	73.1	367	614	6	620	1.0	78.8	43
夜12時間計		1457	158	1615	9.8	26.9	117	164	3	167	1.8	21.2	26
全時間合計		5676	328	6004	5.5	100.0	484	778	9	787	1.1	100.0	69
昼夜率		1.35	1.93	1.37	-	-	1.32	1.27	1.50	1.27	-	-	1.60

方向別自動車交通量調査表

調査地点：地域社会5

調査年月日：令和元年 5月11日(土) 天候：晴れ時々曇り



時間帯	方向 種別							B 合計 (3+4)					
		小型車 (台)	大型車 (台)	合計 (台)	大型車 混入率 (%)	時間 係数 (%)	二輪車 (台)	小型車 (台)	大型車 (台)	合計 (台)	大型車 混入率 (%)	時間 係数 (%)	二輪車 (台)
22:00-22:15							47	1	48	2.1	0.7	5	
22:15-22:30							31	4	35	11.4	0.5	3	
22:30-22:45							47	4	51	7.8	0.8	3	
22:45-23:00							34	3	37	8.1	0.5	2	
1時間計							159	12	171	7.0	2.5	13	
23:00-23:15							40	7	47	14.9	0.7	5	
23:15-23:30							46	5	51	9.8	0.8	4	
23:30-23:45							29	4	33	12.1	0.5	6	
23:45-24:00							22	1	23	4.3	0.3	2	
1時間計							137	17	154	11.0	2.3	17	
0:00- 0:15							16	2	18	11.1	0.3	2	
0:15- 0:30							11	0	11	0.0	0.2	0	
0:30- 0:45							20	0	20	0.0	0.3	2	
0:45- 1:00							16	4	20	20.0	0.3	4	
1時間計							63	6	69	8.7	1.0	8	
1:00- 1:15							14	4	18	22.2	0.3	1	
1:15- 1:30							13	2	15	13.3	0.2	2	
1:30- 1:45							13	4	17	23.5	0.3	2	
1:45- 2:00							13	6	19	31.6	0.3	0	
1時間計							53	16	69	23.2	1.0	5	
2:00- 2:15							10	2	12	16.7	0.2	1	
2:15- 2:30							7	2	9	22.2	0.1	3	
2:30- 2:45							11	5	16	31.3	0.2	0	
2:45- 3:00							9	7	16	43.8	0.2	0	
1時間計							37	16	53	30.2	0.8	4	
3:00- 3:15							10	6	16	37.5	0.2	0	
3:15- 3:30							9	5	14	35.7	0.2	1	
3:30- 3:45							13	3	16	18.8	0.2	1	
3:45- 4:00							12	3	15	20.0	0.2	2	
1時間計							44	17	61	27.9	0.9	4	
4:00- 4:15							9	2	11	18.2	0.2	0	
4:15- 4:30							13	1	14	7.1	0.2	0	
4:30- 4:45							14	1	15	6.7	0.2	2	
4:45- 5:00							17	3	20	15.0	0.3	2	
1時間計							53	7	60	11.7	0.9	4	
5:00- 5:15							25	9	34	26.5	0.5	4	
5:15- 5:30							27	6	33	18.2	0.5	3	
5:30- 5:45							29	4	33	12.1	0.5	4	
5:45- 6:00							25	5	30	16.7	0.4	3	
1時間計							106	24	130	18.5	1.9	14	

方向別自動車交通量調査表

調査地点：地域社会5

調査年月日：令和元年 5月11日(土) 天候：晴れ時々曇り



時間帯	方向 種別							B 合計 (3+4)					
		小型車 (台)	大型車 (台)	合計 (台)	大型車 混入率 (%)	時間 係数 (%)	二輪車 (台)	小型車 (台)	大型車 (台)	合計 (台)	大型車 混入率 (%)	時間 係数 (%)	二輪車 (台)
6:00-6:15							42	4	46	8.7	0.7	4	
6:15-6:30							47	3	50	6.0	0.7	0	
6:30-6:45							61	3	64	4.7	0.9	6	
6:45-7:00							58	7	65	10.8	1.0	7	
1時間計							208	17	225	7.6	3.3	17	
7:00-7:15							77	6	83	7.2	1.2	7	
7:15-7:30							91	9	100	9.0	1.5	11	
7:30-7:45							84	6	90	6.7	1.3	11	
7:45-8:00							79	4	83	4.8	1.2	9	
1時間計							331	25	356	7.0	5.2	38	
8:00-8:15							84	3	87	3.4	1.3	17	
8:15-8:30							104	7	111	6.3	1.6	13	
8:30-8:45							114	7	121	5.8	1.8	10	
8:45-9:00							91	3	94	3.2	1.4	10	
1時間計							393	20	413	4.8	6.1	50	
9:00-9:15							87	4	91	4.4	1.3	10	
9:15-9:30							103	8	111	7.2	1.6	12	
9:30-9:45							99	4	103	3.9	1.5	13	
9:45-10:00							123	5	128	3.9	1.9	9	
1時間計							412	21	433	4.8	6.4	44	
10:00-10:15							112	1	113	0.9	1.7	6	
10:15-10:30							103	1	104	1.0	1.5	5	
10:30-10:45							100	5	105	4.8	1.5	7	
10:45-11:00							89	4	93	4.3	1.4	8	
1時間計							404	11	415	2.7	6.1	26	
11:00-11:15							109	2	111	1.8	1.6	5	
11:15-11:30							109	3	112	2.7	1.6	14	
11:30-11:45							108	3	111	2.7	1.6	8	
11:45-12:00							94	5	99	5.1	1.5	3	
1時間計							420	13	433	3.0	6.4	30	
12:00-12:15							91	6	97	6.2	1.4	5	
12:15-12:30							116	1	117	0.9	1.7	7	
12:30-12:45							109	4	113	3.5	1.7	9	
12:45-13:00							124	3	127	2.4	1.9	4	
1時間計							440	14	454	3.1	6.7	25	
13:00-13:15							109	3	112	2.7	1.6	8	
13:15-13:30							94	2	96	2.1	1.4	7	
13:30-13:45							119	5	124	4.0	1.8	8	
13:45-14:00							79	1	80	1.3	1.2	8	
1時間計							401	11	412	2.7	6.1	31	

方向別自動車交通量調査表

調査地点：地域社会5

調査年月日：令和元年 5月11日(土) 天候：晴れ時々曇り



時間帯	方向 種別	A						B 合計 (3+4)					
		小型車 (台)	大型車 (台)	合計 (台)	大型車 混入率 (%)	時 間 係 数 (%)	二輪車 (台)	小型車 (台)	大型車 (台)	合計 (台)	大型車 混入率 (%)	時 間 係 数 (%)	二輪車 (台)
14:00-14:15							108	3	111	2.7	1.6	4	
14:15-14:30							113	5	118	4.2	1.7	6	
14:30-14:45							112	1	113	0.9	1.7	7	
14:45-15:00							96	3	99	3.0	1.5	5	
1時間計							429	12	441	2.7	6.5	22	
15:00-15:15							81	3	84	3.6	1.2	9	
15:15-15:30							114	3	117	2.6	1.7	8	
15:30-15:45							100	4	104	3.8	1.5	9	
15:45-16:00							119	5	124	4.0	1.8	8	
1時間計							414	15	429	3.5	6.3	34	
16:00-16:15							101	1	102	1.0	1.5	9	
16:15-16:30							121	2	123	1.6	1.8	7	
16:30-16:45							119	3	122	2.5	1.8	11	
16:45-17:00							98	5	103	4.9	1.5	11	
1時間計							439	11	450	2.4	6.6	38	
17:00-17:15							107	2	109	1.8	1.6	10	
17:15-17:30							102	2	104	1.9	1.5	9	
17:30-17:45							97	2	99	2.0	1.5	13	
17:45-18:00							98	3	101	3.0	1.5	10	
1時間計							404	9	413	2.2	6.1	42	
18:00-18:15							83	2	85	2.4	1.3	5	
18:15-18:30							98	6	104	5.8	1.5	8	
18:30-18:45							87	3	90	3.3	1.3	7	
18:45-19:00							78	3	81	3.7	1.2	10	
1時間計							346	14	360	3.9	5.3	30	
19:00-19:15							71	2	73	2.7	1.1	8	
19:15-19:30							73	3	76	3.9	1.1	5	
19:30-19:45							66	1	67	1.5	1.0	6	
19:45-20:00							49	1	50	2.0	0.7	5	
1時間計							259	7	266	2.6	3.9	24	
20:00-20:15							80	7	87	8.0	1.3	6	
20:15-20:30							59	2	61	3.3	0.9	6	
20:30-20:45							66	0	66	0.0	1.0	2	
20:45-21:00							63	1	64	1.6	0.9	3	
1時間計							268	10	278	3.6	4.1	17	
21:00-21:15							52	1	53	1.9	0.8	2	
21:15-21:30							61	3	64	4.7	0.9	4	
21:30-21:45							55	3	58	5.2	0.9	6	
21:45-22:00							66	5	71	7.0	1.0	4	
1時間計							234	12	246	4.9	3.6	16	
昼12時間計							4833	176	5009	3.5	73.8	410	
夜12時間計							1621	161	1782	9.0	26.2	143	
全時間合計							6454	337	6791	5.0	100.0	553	
昼 夜 率							1.34	1.91	1.36	-	-	1.35	

方向別自動車交通量調査表

調査地点：地域社会5

調査年月日：令和元年 5月11日(土) 天候：晴れ時々曇り



方向 種別 時間帯	5						6					
	小型車 (台)	大型車 (台)	合計 (台)	大型車 混入率 (%)	時係 間数 (%)	二輪車 (台)	小型車 (台)	大型車 (台)	合計 (台)	大型車 混入率 (%)	時係 間数 (%)	二輪車 (台)
22:00-22:15	5	0	5	0.0	0.6	0	7	0	7	0.0	0.3	0
22:15-22:30	6	0	6	0.0	0.7	0	5	1	6	16.7	0.3	0
22:30-22:45	0	0	0	0.0	0.0	1	7	1	8	12.5	0.4	1
22:45-23:00	0	0	0	0.0	0.0	0	11	1	12	8.3	0.6	2
1時間計	11	0	11	0.0	1.2	1	30	3	33	9.1	1.6	3
23:00-23:15	3	0	3	0.0	0.3	0	6	2	8	25.0	0.4	0
23:15-23:30	3	0	3	0.0	0.3	0	2	0	2	0.0	0.1	0
23:30-23:45	4	0	4	0.0	0.4	0	3	0	3	0.0	0.1	0
23:45-24:00	6	0	6	0.0	0.7	1	0	0	0	0.0	0.0	0
1時間計	16	0	16	0.0	1.8	1	11	2	13	15.4	0.6	0
0:00-0:15	1	0	1	0.0	0.1	0	7	0	7	0.0	0.3	1
0:15-0:30	0	0	0	0.0	0.0	0	3	0	3	0.0	0.1	1
0:30-0:45	1	0	1	0.0	0.1	0	2	0	2	0.0	0.1	0
0:45-1:00	1	0	1	0.0	0.1	0	3	0	3	0.0	0.1	0
1時間計	3	0	3	0.0	0.3	0	15	0	15	0.0	0.7	2
1:00-1:15	0	0	0	0.0	0.0	0	2	0	2	0.0	0.1	0
1:15-1:30	1	0	1	0.0	0.1	0	0	0	0	0.0	0.0	0
1:30-1:45	0	0	0	0.0	0.0	0	2	1	3	33.3	0.1	1
1:45-2:00	1	0	1	0.0	0.1	0	5	1	6	16.7	0.3	0
1時間計	2	0	2	0.0	0.2	0	9	2	11	18.2	0.5	1
2:00-2:15	1	0	1	0.0	0.1	0	2	1	3	33.3	0.1	0
2:15-2:30	0	0	0	0.0	0.0	0	1	0	1	0.0	0.0	0
2:30-2:45	0	0	0	0.0	0.0	0	2	1	3	33.3	0.1	0
2:45-3:00	0	0	0	0.0	0.0	0	0	0	0	0.0	0.0	0
1時間計	1	0	1	0.0	0.1	0	5	2	7	28.6	0.3	0
3:00-3:15	1	0	1	0.0	0.1	0	2	0	2	0.0	0.1	0
3:15-3:30	1	1	2	50.0	0.2	0	1	0	1	0.0	0.0	0
3:30-3:45	0	0	0	0.0	0.0	1	2	1	3	33.3	0.1	0
3:45-4:00	0	0	0	0.0	0.0	0	2	2	4	50.0	0.2	0
1時間計	2	1	3	33.3	0.3	1	7	3	10	30.0	0.5	0
4:00-4:15	1	0	1	0.0	0.1	0	0	0	0	0.0	0.0	1
4:15-4:30	1	0	1	0.0	0.1	0	1	0	1	0.0	0.0	0
4:30-4:45	1	0	1	0.0	0.1	0	2	0	2	0.0	0.1	0
4:45-5:00	0	0	0	0.0	0.0	0	5	0	5	0.0	0.2	1
1時間計	3	0	3	0.0	0.3	0	8	0	8	0.0	0.4	2
5:00-5:15	2	0	2	0.0	0.2	0	7	0	7	0.0	0.3	0
5:15-5:30	2	1	3	33.3	0.3	0	4	1	5	20.0	0.2	1
5:30-5:45	2	0	2	0.0	0.2	1	5	1	6	16.7	0.3	1
5:45-6:00	2	0	2	0.0	0.2	0	3	0	3	0.0	0.1	0
1時間計	8	1	9	11.1	1.0	1	19	2	21	9.5	1.0	2

方向別自動車交通量調査表

調査地点：地域社会5

調査年月日：令和元年 5月11日(土) 天候：晴れ時々曇り



方向	5							6						
	種別	小型車 (台)	大型車 (台)	合計 (台)	大型車 混入率 (%)	時間 係数 (%)	二輪車 (台)	小型車 (台)	大型車 (台)	合計 (台)	大型車 混入率 (%)	時間 係数 (%)	二輪車 (台)	
6:00-6:15		1	0	1	0.0	0.1	0	11	0	11	0.0	0.5	2	
6:15-6:30		2	0	2	0.0	0.2	0	8	0	8	0.0	0.4	1	
6:30-6:45		5	0	5	0.0	0.6	0	15	1	16	6.3	0.8	2	
6:45-7:00		5	0	5	0.0	0.6	2	9	0	9	0.0	0.4	0	
1時間計		13	0	13	0.0	1.4	2	43	1	44	2.3	2.1	5	
7:00-7:15		5	0	5	0.0	0.6	2	15	1	16	6.3	0.8	2	
7:15-7:30		17	0	17	0.0	1.9	5	21	0	21	0.0	1.0	4	
7:30-7:45		13	0	13	0.0	1.4	1	26	1	27	3.7	1.3	2	
7:45-8:00		7	0	7	0.0	0.8	3	24	0	24	0.0	1.1	1	
1時間計		42	0	42	0.0	4.7	11	86	2	88	2.3	4.2	9	
8:00-8:15		11	0	11	0.0	1.2	1	31	0	31	0.0	1.5	1	
8:15-8:30		11	0	11	0.0	1.2	0	19	0	19	0.0	0.9	0	
8:30-8:45		9	0	9	0.0	1.0	1	21	0	21	0.0	1.0	2	
8:45-9:00		11	0	11	0.0	1.2	3	36	3	39	7.7	1.9	0	
1時間計		42	0	42	0.0	4.7	5	107	3	110	2.7	5.2	3	
9:00-9:15		11	0	11	0.0	1.2	1	33	0	33	0.0	1.6	3	
9:15-9:30		13	0	13	0.0	1.4	1	32	0	32	0.0	1.5	1	
9:30-9:45		11	2	13	15.4	1.4	2	34	0	34	0.0	1.6	6	
9:45-10:00		19	0	19	0.0	2.1	1	46	1	47	2.1	2.2	2	
1時間計		54	2	56	3.6	6.2	5	145	1	146	0.7	6.9	12	
10:00-10:15		26	1	27	3.7	3.0	5	46	0	46	0.0	2.2	1	
10:15-10:30		11	0	11	0.0	1.2	1	47	0	47	0.0	2.2	5	
10:30-10:45		22	0	22	0.0	2.4	0	61	0	61	0.0	2.9	4	
10:45-11:00		17	0	17	0.0	1.9	0	35	1	36	2.8	1.7	2	
1時間計		76	1	77	1.3	8.5	6	189	1	190	0.5	9.0	12	
11:00-11:15		15	0	15	0.0	1.7	3	39	0	39	0.0	1.9	0	
11:15-11:30		11	1	12	8.3	1.3	0	53	0	53	0.0	2.5	2	
11:30-11:45		23	0	23	0.0	2.6	0	37	2	39	5.1	1.9	4	
11:45-12:00		35	0	35	0.0	3.9	1	41	1	42	2.4	2.0	1	
1時間計		84	1	85	1.2	9.4	4	170	3	173	1.7	8.2	7	
12:00-12:15		23	0	23	0.0	2.6	1	39	1	40	2.5	1.9	0	
12:15-12:30		22	2	24	8.3	2.7	2	35	0	35	0.0	1.7	5	
12:30-12:45		16	0	16	0.0	1.8	0	41	2	43	4.7	2.0	0	
12:45-13:00		6	0	6	0.0	0.7	1	73	3	76	3.9	3.6	0	
1時間計		67	2	69	2.9	7.7	4	188	6	194	3.1	9.2	5	
13:00-13:15		20	0	20	0.0	2.2	1	36	0	36	0.0	1.7	4	
13:15-13:30		16	0	16	0.0	1.8	1	37	0	37	0.0	1.8	2	
13:30-13:45		18	0	18	0.0	2.0	2	41	2	43	4.7	2.0	4	
13:45-14:00		16	1	17	5.9	1.9	0	27	1	28	3.6	1.3	1	
1時間計		70	1	71	1.4	7.9	4	141	3	144	2.1	6.8	11	

方向別自動車交通量調査表

調査地点：地域社会5

調査年月日：令和元年 5月11日(土) 天候：晴れ時々曇り



時間帯	種別	5						6					
		小型車 (台)	大型車 (台)	合計 (台)	大型車 混入率 (%)	時間 係数 (%)	二輪車 (台)	小型車 (台)	大型車 (台)	合計 (台)	大型車 混入率 (%)	時間 係数 (%)	二輪車 (台)
14:00-14:15		12	0	12	0.0	1.3	1	42	2	44	4.5	2.1	0
14:15-14:30		19	0	19	0.0	2.1	2	40	0	40	0.0	1.9	3
14:30-14:45		8	0	8	0.0	0.9	0	36	0	36	0.0	1.7	3
14:45-15:00		16	0	16	0.0	1.8	0	29	0	29	0.0	1.4	1
1時間計		55	0	55	0.0	6.1	3	147	2	149	1.3	7.1	7
15:00-15:15		23	0	23	0.0	2.6	2	35	0	35	0.0	1.7	0
15:15-15:30		13	0	13	0.0	1.4	3	44	1	45	2.2	2.1	6
15:30-15:45		19	0	19	0.0	2.1	0	34	1	35	2.9	1.7	1
15:45-16:00		12	0	12	0.0	1.3	1	43	0	43	0.0	2.0	4
1時間計		67	0	67	0.0	7.4	6	156	2	158	1.3	7.5	11
16:00-16:15		18	0	18	0.0	2.0	1	33	0	33	0.0	1.6	2
16:15-16:30		12	0	12	0.0	1.3	1	28	2	30	6.7	1.4	4
16:30-16:45		14	1	15	6.7	1.7	0	52	0	52	0.0	2.5	2
16:45-17:00		24	0	24	0.0	2.7	2	50	0	50	0.0	2.4	2
1時間計		68	1	69	1.4	7.7	4	163	2	165	1.2	7.8	10
17:00-17:15		23	1	24	4.2	2.7	2	41	0	41	0.0	1.9	0
17:15-17:30		19	0	19	0.0	2.1	1	38	0	38	0.0	1.8	3
17:30-17:45		12	0	12	0.0	1.3	0	34	1	35	2.9	1.7	2
17:45-18:00		13	0	13	0.0	1.4	3	30	0	30	0.0	1.4	2
1時間計		67	1	68	1.5	7.5	6	143	1	144	0.7	6.8	7
18:00-18:15		23	0	23	0.0	2.6	1	50	0	50	0.0	2.4	4
18:15-18:30		8	0	8	0.0	0.9	4	19	0	19	0.0	0.9	1
18:30-18:45		16	0	16	0.0	1.8	2	27	0	27	0.0	1.3	2
18:45-19:00		16	0	16	0.0	1.8	1	19	0	19	0.0	0.9	1
1時間計		63	0	63	0.0	7.0	8	115	0	115	0.0	5.5	8
19:00-19:15		9	0	9	0.0	1.0	1	14	0	14	0.0	0.7	1
19:15-19:30		7	0	7	0.0	0.8	1	18	0	18	0.0	0.9	1
19:30-19:45		11	0	11	0.0	1.2	1	20	1	21	4.8	1.0	0
19:45-20:00		11	0	11	0.0	1.2	1	9	2	11	18.2	0.5	2
1時間計		38	0	38	0.0	4.2	4	61	3	64	4.7	3.0	4
20:00-20:15		7	0	7	0.0	0.8	0	15	0	15	0.0	0.7	1
20:15-20:30		2	0	2	0.0	0.2	1	9	1	10	10.0	0.5	0
20:30-20:45		3	0	3	0.0	0.3	2	7	1	8	12.5	0.4	0
20:45-21:00		8	0	8	0.0	0.9	0	15	0	15	0.0	0.7	0
1時間計		20	0	20	0.0	2.2	3	46	2	48	4.2	2.3	1
21:00-21:15		6	0	6	0.0	0.7	1	13	1	14	7.1	0.7	0
21:15-21:30		5	0	5	0.0	0.6	0	7	0	7	0.0	0.3	0
21:30-21:45		4	1	5	20.0	0.6	0	22	1	23	4.3	1.1	1
21:45-22:00		2	0	2	0.0	0.2	0	11	1	12	8.3	0.6	0
1時間計		17	1	18	5.6	2.0	1	53	3	56	5.4	2.7	1
昼12時間計		755	9	764	1.2	84.8	66	1750	26	1776	1.5	84.3	102
夜12時間計		134	3	137	2.2	15.2	14	307	23	330	7.0	15.7	21
全時間合計		889	12	901	1.3	100.0	80	2057	49	2106	2.3	100.0	123
昼夜率		1.18	1.33	1.18	-	-	1.21	1.18	1.88	1.19	-	-	1.21

方向別自動車交通量調査表

調査地点：地域社会5

調査年月日：令和元年 5月11日(土) 天候：晴れ時々曇り



時間帯	方向 種別	C 合計 (5+ 6)						小型車 (台)	大型車 (台)	合計 (台)	大型車 混入率 (%)	時 間 係 数 (%)	二輪車 (台)
		小型車 (台)	大型車 (台)	合計 (台)	大型車 混入率 (%)	時 間 係 数 (%)	二輪車 (台)						
22:00-22:15							12	0	12	0.0	0.4	0	
22:15-22:30							11	1	12	8.3	0.4	0	
22:30-22:45							7	1	8	12.5	0.3	2	
22:45-23:00							11	1	12	8.3	0.4	2	
1 時間計							41	3	44	6.8	1.5	4	
23:00-23:15							9	2	11	18.2	0.4	0	
23:15-23:30							5	0	5	0.0	0.2	0	
23:30-23:45							7	0	7	0.0	0.2	0	
23:45-24:00							6	0	6	0.0	0.2	1	
1 時間計							27	2	29	6.9	1.0	1	
0:00- 0:15							8	0	8	0.0	0.3	1	
0:15- 0:30							3	0	3	0.0	0.1	1	
0:30- 0:45							3	0	3	0.0	0.1	0	
0:45- 1:00							4	0	4	0.0	0.1	0	
1 時間計							18	0	18	0.0	0.6	2	
1:00- 1:15							2	0	2	0.0	0.1	0	
1:15- 1:30							1	0	1	0.0	0.0	0	
1:30- 1:45							2	1	3	33.3	0.1	1	
1:45- 2:00							6	1	7	14.3	0.2	0	
1 時間計							11	2	13	15.4	0.4	1	
2:00- 2:15							3	1	4	25.0	0.1	0	
2:15- 2:30							1	0	1	0.0	0.0	0	
2:30- 2:45							2	1	3	33.3	0.1	0	
2:45- 3:00							0	0	0	0.0	0.0	0	
1 時間計							6	2	8	25.0	0.3	0	
3:00- 3:15							3	0	3	0.0	0.1	0	
3:15- 3:30							2	1	3	33.3	0.1	0	
3:30- 3:45							2	1	3	33.3	0.1	1	
3:45- 4:00							2	2	4	50.0	0.1	0	
1 時間計							9	4	13	30.8	0.4	1	
4:00- 4:15							1	0	1	0.0	0.0	1	
4:15- 4:30							2	0	2	0.0	0.1	0	
4:30- 4:45							3	0	3	0.0	0.1	0	
4:45- 5:00							5	0	5	0.0	0.2	1	
1 時間計							11	0	11	0.0	0.4	2	
5:00- 5:15							9	0	9	0.0	0.3	0	
5:15- 5:30							6	2	8	25.0	0.3	1	
5:30- 5:45							7	1	8	12.5	0.3	2	
5:45- 6:00							5	0	5	0.0	0.2	0	
1 時間計							27	3	30	10.0	1.0	3	

方向別自動車交通量調査表

調査地点：地域社会5

調査年月日：令和元年 5月11日(土) 天候：晴れ時々曇り



時間帯	方向 種別						C 合計 (5+ 6)					
		小型車 (台)	大型車 (台)	合計 (台)	大型車 混入率 (%)	時 間 係 数 (%)	二輪車 (台)	小型車 (台)	大型車 (台)	合計 (台)	大型車 混入率 (%)	時 間 係 数 (%)
6:00- 6:15							12	0	12	0.0	0.4	2
6:15- 6:30							10	0	10	0.0	0.3	1
6:30- 6:45							20	1	21	4.8	0.7	2
6:45- 7:00							14	0	14	0.0	0.5	2
1 時間計							56	1	57	1.8	1.9	7
7:00- 7:15							20	1	21	4.8	0.7	4
7:15- 7:30							38	0	38	0.0	1.3	9
7:30- 7:45							39	1	40	2.5	1.3	3
7:45- 8:00							31	0	31	0.0	1.0	4
1 時間計							128	2	130	1.5	4.3	20
8:00- 8:15							42	0	42	0.0	1.4	2
8:15- 8:30							30	0	30	0.0	1.0	0
8:30- 8:45							30	0	30	0.0	1.0	3
8:45- 9:00							47	3	50	6.0	1.7	3
1 時間計							149	3	152	2.0	5.1	8
9:00- 9:15							44	0	44	0.0	1.5	4
9:15- 9:30							45	0	45	0.0	1.5	2
9:30- 9:45							45	2	47	4.3	1.6	8
9:45-10:00							65	1	66	1.5	2.2	3
1 時間計							199	3	202	1.5	6.7	17
10:00-10:15							72	1	73	1.4	2.4	6
10:15-10:30							58	0	58	0.0	1.9	6
10:30-10:45							83	0	83	0.0	2.8	4
10:45-11:00							52	1	53	1.9	1.8	2
1 時間計							265	2	267	0.7	8.9	18
11:00-11:15							54	0	54	0.0	1.8	3
11:15-11:30							64	1	65	1.5	2.2	2
11:30-11:45							60	2	62	3.2	2.1	4
11:45-12:00							76	1	77	1.3	2.6	2
1 時間計							254	4	258	1.6	8.6	11
12:00-12:15							62	1	63	1.6	2.1	1
12:15-12:30							57	2	59	3.4	2.0	7
12:30-12:45							57	2	59	3.4	2.0	0
12:45-13:00							79	3	82	3.7	2.7	1
1 時間計							255	8	263	3.0	8.7	9
13:00-13:15							56	0	56	0.0	1.9	5
13:15-13:30							53	0	53	0.0	1.8	3
13:30-13:45							59	2	61	3.3	2.0	6
13:45-14:00							43	2	45	4.4	1.5	1
1 時間計							211	4	215	1.9	7.1	15

方向別自動車交通量調査表

調査地点：地域社会5

調査年月日：令和元年 5月11日(土) 天候：晴れ時々曇り

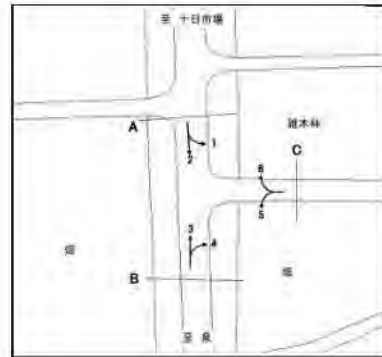

時間帯	方向 種別							C 合計 (5+ 6)					
		小型車 (台)	大型車 (台)	合計 (台)	大型車 混入率 (%)	時 間 係 数 (%)	二輪車 (台)	小型車 (台)	大型車 (台)	合計 (台)	大型車 混入率 (%)	時 間 係 数 (%)	二輪車 (台)
14:00-14:15							54	2	56	3.6	1.9	1	
14:15-14:30							59	0	59	0.0	2.0	5	
14:30-14:45							44	0	44	0.0	1.5	3	
14:45-15:00							45	0	45	0.0	1.5	1	
1時間計							202	2	204	1.0	6.8	10	
15:00-15:15							58	0	58	0.0	1.9	2	
15:15-15:30							57	1	58	1.7	1.9	9	
15:30-15:45							53	1	54	1.9	1.8	1	
15:45-16:00							55	0	55	0.0	1.8	5	
1時間計							223	2	225	0.9	7.5	17	
16:00-16:15							51	0	51	0.0	1.7	3	
16:15-16:30							40	2	42	4.8	1.4	5	
16:30-16:45							66	1	67	1.5	2.2	2	
16:45-17:00							74	0	74	0.0	2.5	4	
1時間計							231	3	234	1.3	7.8	14	
17:00-17:15							64	1	65	1.5	2.2	2	
17:15-17:30							57	0	57	0.0	1.9	4	
17:30-17:45							46	1	47	2.1	1.6	2	
17:45-18:00							43	0	43	0.0	1.4	5	
1時間計							210	2	212	0.9	7.1	13	
18:00-18:15							73	0	73	0.0	2.4	5	
18:15-18:30							27	0	27	0.0	0.9	5	
18:30-18:45							43	0	43	0.0	1.4	4	
18:45-19:00							35	0	35	0.0	1.2	2	
1時間計							178	0	178	0.0	5.9	16	
19:00-19:15							23	0	23	0.0	0.8	2	
19:15-19:30							25	0	25	0.0	0.8	2	
19:30-19:45							31	1	32	3.1	1.1	1	
19:45-20:00							20	2	22	9.1	0.7	3	
1時間計							99	3	102	2.9	3.4	8	
20:00-20:15							22	0	22	0.0	0.7	1	
20:15-20:30							11	1	12	8.3	0.4	1	
20:30-20:45							10	1	11	9.1	0.4	2	
20:45-21:00							23	0	23	0.0	0.8	0	
1時間計							66	2	68	2.9	2.3	4	
21:00-21:15							19	1	20	5.0	0.7	1	
21:15-21:30							12	0	12	0.0	0.4	0	
21:30-21:45							26	2	28	7.1	0.9	1	
21:45-22:00							13	1	14	7.1	0.5	0	
1時間計							70	4	74	5.4	2.5	2	
昼12時間計							2505	35	2540	1.4	84.5	168	
夜12時間計							441	26	467	5.6	15.5	35	
全時間合計							2946	61	3007	2.0	100.0	203	
昼 夜 率							1.18	1.74	1.18	-	-	1.21	

方向別自動車交通量調査表

調査地点：地域社会6 瀬谷中学校前

調査年月日：令和元年 5月11日(土) 天候：晴れ時々曇り



方向	1						2						
	種別	小型車 (台)	大型車 (台)	合計 (台)	大型車 混入率 (%)	時係 数 (%)	二輪車 (台)	小型車 (台)	大型車 (台)	合計 (台)	大型車 混入率 (%)	時係 数 (%)	二輪車 (台)
22:00-22:15		23	2	25	8.0	1.8	0	39	4	43	9.3	0.9	2
22:15-22:30		20	0	20	0.0	1.5	1	45	7	52	13.5	1.1	4
22:30-22:45		11	0	11	0.0	0.8	1	36	3	39	7.7	0.8	6
22:45-23:00		7	0	7	0.0	0.5	1	30	4	34	11.8	0.7	2
1時間計		61	2	63	3.2	4.6	3	150	18	168	10.7	3.5	14
23:00-23:15		10	2	12	16.7	0.9	0	36	4	40	10.0	0.8	5
23:15-23:30		4	0	4	0.0	0.3	1	42	1	43	2.3	0.9	4
23:30-23:45		7	0	7	0.0	0.5	0	22	1	23	4.3	0.5	4
23:45-24:00		8	0	8	0.0	0.6	1	30	3	33	9.1	0.7	4
1時間計		29	2	31	6.5	2.3	2	130	9	139	6.5	2.9	17
0:00-0:15		12	0	12	0.0	0.9	1	14	1	15	6.7	0.3	0
0:15-0:30		5	1	6	16.7	0.4	0	13	5	18	27.8	0.4	1
0:30-0:45		3	1	4	25.0	0.3	1	16	2	18	11.1	0.4	1
0:45-1:00		9	3	12	25.0	0.9	1	15	2	17	11.8	0.4	0
1時間計		29	5	34	14.7	2.5	3	58	10	68	14.7	1.4	2
1:00-1:15		3	0	3	0.0	0.2	0	21	4	25	16.0	0.5	2
1:15-1:30		2	0	2	0.0	0.1	0	6	2	8	25.0	0.2	0
1:30-1:45		1	0	1	0.0	0.1	0	12	2	14	14.3	0.3	0
1:45-2:00		3	0	3	0.0	0.2	1	6	2	8	25.0	0.2	1
1時間計		9	0	9	0.0	0.7	1	45	10	55	18.2	1.1	3
2:00-2:15		1	0	1	0.0	0.1	0	9	1	10	10.0	0.2	0
2:15-2:30		1	0	1	0.0	0.1	0	7	2	9	22.2	0.2	4
2:30-2:45		1	1	2	50.0	0.1	0	14	4	18	22.2	0.4	1
2:45-3:00		2	0	2	0.0	0.1	0	12	0	12	0.0	0.2	0
1時間計		5	1	6	16.7	0.4	0	42	7	49	14.3	1.0	5
3:00-3:15		0	0	0	0.0	0.0	0	11	0	11	0.0	0.2	2
3:15-3:30		3	0	3	0.0	0.2	0	7	1	8	12.5	0.2	2
3:30-3:45		3	2	5	40.0	0.4	0	4	2	6	33.3	0.1	1
3:45-4:00		1	0	1	0.0	0.1	0	8	1	9	11.1	0.2	1
1時間計		7	2	9	22.2	0.7	0	30	4	34	11.8	0.7	6
4:00-4:15		1	2	3	66.7	0.2	0	10	3	13	23.1	0.3	0
4:15-4:30		2	0	2	0.0	0.1	0	12	8	20	40.0	0.4	0
4:30-4:45		2	0	2	0.0	0.1	0	9	4	13	30.8	0.3	2
4:45-5:00		2	1	3	33.3	0.2	0	7	3	10	30.0	0.2	1
1時間計		7	3	10	30.0	0.7	0	38	18	56	32.1	1.2	3
5:00-5:15		2	0	2	0.0	0.1	2	10	3	13	23.1	0.3	5
5:15-5:30		4	0	4	0.0	0.3	0	12	3	15	20.0	0.3	1
5:30-5:45		4	1	5	20.0	0.4	0	15	6	21	28.6	0.4	1
5:45-6:00		5	0	5	0.0	0.4	0	13	4	17	23.5	0.4	0
1時間計		15	1	16	6.3	1.2	2	50	16	66	24.2	1.4	7

方向別自動車交通量調査表

調査地点：地域社会6 瀬谷中学校前

調査年月日：令和元年 5月11日(土) 天候：晴れ時々曇り



方向	1							2						
	種別	小型車 (台)	大型車 (台)	合計 (台)	大型車 混入率 (%)	時係 数 (%)	二輪車 (台)	小型車 (台)	大型車 (台)	合計 (台)	大型車 混入率 (%)	時係 数 (%)	二輪車 (台)	
6:00-6:15		1	0	1	0.0	0.1	0	18	3	21	14.3	0.4	2	
6:15-6:30		10	1	11	9.1	0.8	0	22	5	27	18.5	0.6	3	
6:30-6:45		5	2	7	28.6	0.5	0	18	6	24	25.0	0.5	2	
6:45-7:00		9	2	11	18.2	0.8	0	29	3	32	9.4	0.7	2	
1時間計		25	5	30	16.7	2.2	0	87	17	104	16.3	2.2	9	
7:00-7:15		8	0	8	0.0	0.6	0	35	3	38	7.9	0.8	3	
7:15-7:30		9	1	10	10.0	0.7	1	59	4	63	6.3	1.3	5	
7:30-7:45		5	0	5	0.0	0.4	0	45	2	47	4.3	1.0	7	
7:45-8:00		14	0	14	0.0	1.0	1	50	1	51	2.0	1.1	3	
1時間計		36	1	37	2.7	2.7	2	189	10	199	5.0	4.1	18	
8:00-8:15		14	5	19	26.3	1.4	0	58	6	64	9.4	1.3	2	
8:15-8:30		13	0	13	0.0	0.9	1	58	1	59	1.7	1.2	6	
8:30-8:45		17	0	17	0.0	1.2	0	39	2	41	4.9	0.8	5	
8:45-9:00		17	2	19	10.5	1.4	1	45	0	45	0.0	0.9	4	
1時間計		61	7	68	10.3	4.9	2	200	9	209	4.3	4.3	17	
9:00-9:15		13	2	15	13.3	1.1	1	63	2	65	3.1	1.3	10	
9:15-9:30		12	1	13	7.7	0.9	0	66	4	70	5.7	1.4	10	
9:30-9:45		23	1	24	4.2	1.7	0	56	3	59	5.1	1.2	8	
9:45-10:00		18	2	20	10.0	1.5	2	65	1	66	1.5	1.4	4	
1時間計		66	6	72	8.3	5.2	3	250	10	260	3.8	5.4	32	
10:00-10:15		20	1	21	4.8	1.5	2	63	4	67	6.0	1.4	6	
10:15-10:30		19	0	19	0.0	1.4	0	70	5	75	6.7	1.6	6	
10:30-10:45		19	0	19	0.0	1.4	2	65	1	66	1.5	1.4	2	
10:45-11:00		28	0	28	0.0	2.0	1	86	7	93	7.5	1.9	8	
1時間計		86	1	87	1.1	6.3	5	284	17	301	5.6	6.2	22	
11:00-11:15		18	1	19	5.3	1.4	2	63	2	65	3.1	1.3	4	
11:15-11:30		32	0	32	0.0	2.3	1	91	1	92	1.1	1.9	14	
11:30-11:45		25	1	26	3.8	1.9	1	78	2	80	2.5	1.7	8	
11:45-12:00		26	0	26	0.0	1.9	1	86	2	88	2.3	1.8	5	
1時間計		101	2	103	1.9	7.5	5	318	7	325	2.2	6.7	31	
12:00-12:15		21	0	21	0.0	1.5	2	50	1	51	2.0	1.1	7	
12:15-12:30		18	0	18	0.0	1.3	1	79	3	82	3.7	1.7	4	
12:30-12:45		18	0	18	0.0	1.3	0	52	0	52	0.0	1.1	8	
12:45-13:00		11	0	11	0.0	0.8	0	66	1	67	1.5	1.4	1	
1時間計		68	0	68	0.0	4.9	3	247	5	252	2.0	5.2	20	
13:00-13:15		21	0	21	0.0	1.5	1	68	2	70	2.9	1.4	5	
13:15-13:30		19	0	19	0.0	1.4	2	55	2	57	3.5	1.2	5	
13:30-13:45		25	1	26	3.8	1.9	1	91	4	95	4.2	2.0	7	
13:45-14:00		23	0	23	0.0	1.7	1	78	4	82	4.9	1.7	5	
1時間計		88	1	89	1.1	6.5	5	292	12	304	3.9	6.3	22	

方向別自動車交通量調査表

調査地点：地域社会6 瀬谷中学校前

調査年月日：令和元年 5月11日(土) 天候：晴れ時々曇り



時間帯	種別	1						2					
		小型車 (台)	大型車 (台)	合計 (台)	大型車 混入率 (%)	時係 数 (%)	二輪車 (台)	小型車 (台)	大型車 (台)	合計 (台)	大型車 混入率 (%)	時係 数 (%)	二輪車 (台)
14:00-14:15		27	0	27	0.0	2.0	1	67	5	72	6.9	1.5	5
14:15-14:30		16	1	17	5.9	1.2	1	67	3	70	4.3	1.4	4
14:30-14:45		18	0	18	0.0	1.3	1	84	2	86	2.3	1.8	10
14:45-15:00		29	0	29	0.0	2.1	0	72	2	74	2.7	1.5	2
1時間計		90	1	91	1.1	6.6	3	290	12	302	4.0	6.2	21
15:00-15:15		28	0	28	0.0	2.0	0	72	1	73	1.4	1.5	6
15:15-15:30		29	0	29	0.0	2.1	1	81	4	85	4.7	1.8	11
15:30-15:45		15	0	15	0.0	1.1	1	85	3	88	3.4	1.8	6
15:45-16:00		10	0	10	0.0	0.7	1	76	1	77	1.3	1.6	6
1時間計		82	0	82	0.0	6.0	3	314	9	323	2.8	6.7	29
16:00-16:15		24	0	24	0.0	1.7	0	70	1	71	1.4	1.5	6
16:15-16:30		32	1	33	3.0	2.4	0	64	3	67	4.5	1.4	11
16:30-16:45		19	0	19	0.0	1.4	1	73	3	76	3.9	1.6	2
16:45-17:00		31	0	31	0.0	2.3	2	82	3	85	3.5	1.8	8
1時間計		106	1	107	0.9	7.8	3	289	10	299	3.3	6.2	27
17:00-17:15		26	0	26	0.0	1.9	2	81	0	81	0.0	1.7	7
17:15-17:30		19	0	19	0.0	1.4	0	88	1	89	1.1	1.8	1
17:30-17:45		15	0	15	0.0	1.1	0	87	2	89	2.2	1.8	6
17:45-18:00		27	2	29	6.9	2.1	1	79	1	80	1.3	1.7	10
1時間計		87	2	89	2.2	6.5	3	335	4	339	1.2	7.0	24
18:00-18:15		38	0	38	0.0	2.8	2	80	1	81	1.2	1.7	4
18:15-18:30		21	1	22	4.5	1.6	3	78	2	80	2.5	1.7	11
18:30-18:45		18	2	20	10.0	1.5	0	59	1	60	1.7	1.2	4
18:45-19:00		21	0	21	0.0	1.5	0	94	0	94	0.0	1.9	8
1時間計		98	3	101	3.0	7.3	5	311	4	315	1.3	6.5	27
19:00-19:15		19	0	19	0.0	1.4	0	60	1	61	1.6	1.3	5
19:15-19:30		21	2	23	8.7	1.7	1	58	1	59	1.7	1.2	6
19:30-19:45		22	0	22	0.0	1.6	1	73	1	74	1.4	1.5	6
19:45-20:00		21	0	21	0.0	1.5	1	51	0	51	0.0	1.1	3
1時間計		83	2	85	2.4	6.2	3	242	3	245	1.2	5.1	20
20:00-20:15		17	0	17	0.0	1.2	1	55	4	59	6.8	1.2	8
20:15-20:30		10	0	10	0.0	0.7	1	58	1	59	1.7	1.2	5
20:30-20:45		9	0	9	0.0	0.7	0	55	0	55	0.0	1.1	3
20:45-21:00		15	0	15	0.0	1.1	0	52	1	53	1.9	1.1	2
1時間計		51	0	51	0.0	3.7	2	220	6	226	2.7	4.7	18
21:00-21:15		15	1	16	6.3	1.2	1	54	2	56	3.6	1.2	4
21:15-21:30		9	2	11	18.2	0.8	1	47	1	48	2.1	1.0	0
21:30-21:45		5	0	5	0.0	0.4	0	46	3	49	6.1	1.0	3
21:45-22:00		5	0	5	0.0	0.4	0	42	1	43	2.3	0.9	4
1時間計		34	3	37	8.1	2.7	2	189	7	196	3.6	4.1	11
昼12時間計		969	25	994	2.5	72.3	42	3319	109	3428	3.2	70.9	290
夜12時間計		355	26	381	6.8	27.7	18	1281	125	1406	8.9	29.1	115
全時間合計		1324	51	1375	3.7	100.0	60	4600	234	4834	4.8	100.0	405
昼夜率		1.37	2.04	1.38	-	-	1.43	1.39	2.15	1.41	-	-	1.40

方向別自動車交通量調査表

調査地点：地域社会6 瀬谷中学校前

調査年月日：令和元年 5月11日(土) 天候：晴れ時々曇り



時間帯	種別	3						A 合計 (1+ 2+ 3)					
		小型車 (台)	大型車 (台)	合計 (台)	大型車 混入率 (%)	時係 数 (%)	二輪車 (台)	小型車 (台)	大型車 (台)	合計 (台)	大型車 混入率 (%)	時係 数 (%)	二輪車 (台)
22:00-22:15		6	0	6	0.0	1.4	0	68	6	74	8.1	1.1	2
22:15-22:30		3	0	3	0.0	0.7	0	68	7	75	9.3	1.1	5
22:30-22:45		2	0	2	0.0	0.5	0	49	3	52	5.8	0.8	7
22:45-23:00		2	0	2	0.0	0.5	0	39	4	43	9.3	0.6	3
1時間計		13	0	13	0.0	3.1	0	224	20	244	8.2	3.7	17
23:00-23:15		2	0	2	0.0	0.5	0	48	6	54	11.1	0.8	5
23:15-23:30		0	0	0	0.0	0.0	1	46	1	47	2.1	0.7	6
23:30-23:45		2	0	2	0.0	0.5	0	31	1	32	3.1	0.5	4
23:45-24:00		2	0	2	0.0	0.5	1	40	3	43	7.0	0.6	6
1時間計		6	0	6	0.0	1.4	2	165	11	176	6.3	2.7	21
0:00- 0:15		0	0	0	0.0	0.0	0	26	1	27	3.7	0.4	1
0:15- 0:30		0	0	0	0.0	0.0	0	18	6	24	25.0	0.4	1
0:30- 0:45		1	0	1	0.0	0.2	1	20	3	23	13.0	0.3	3
0:45- 1:00		5	0	5	0.0	1.2	0	29	5	34	14.7	0.5	1
1時間計		6	0	6	0.0	1.4	1	93	15	108	13.9	1.6	6
1:00- 1:15		1	0	1	0.0	0.2	0	25	4	29	13.8	0.4	2
1:15- 1:30		2	0	2	0.0	0.5	0	10	2	12	16.7	0.2	0
1:30- 1:45		2	0	2	0.0	0.5	0	15	2	17	11.8	0.3	0
1:45- 2:00		0	0	0	0.0	0.0	1	9	2	11	18.2	0.2	3
1時間計		5	0	5	0.0	1.2	1	59	10	69	14.5	1.0	5
2:00- 2:15		1	0	1	0.0	0.2	0	11	1	12	8.3	0.2	0
2:15- 2:30		0	0	0	0.0	0.0	0	8	2	10	20.0	0.2	4
2:30- 2:45		1	0	1	0.0	0.2	0	16	5	21	23.8	0.3	1
2:45- 3:00		1	0	1	0.0	0.2	0	15	0	15	0.0	0.2	0
1時間計		3	0	3	0.0	0.7	0	50	8	58	13.8	0.9	5
3:00- 3:15		1	0	1	0.0	0.2	0	12	0	12	0.0	0.2	2
3:15- 3:30		0	0	0	0.0	0.0	0	10	1	11	9.1	0.2	2
3:30- 3:45		0	0	0	0.0	0.0	0	7	4	11	36.4	0.2	1
3:45- 4:00		0	0	0	0.0	0.0	0	9	1	10	10.0	0.2	1
1時間計		1	0	1	0.0	0.2	0	38	6	44	13.6	0.7	6
4:00- 4:15		0	0	0	0.0	0.0	0	11	5	16	31.3	0.2	0
4:15- 4:30		1	0	1	0.0	0.2	1	15	8	23	34.8	0.3	1
4:30- 4:45		1	0	1	0.0	0.2	0	12	4	16	25.0	0.2	2
4:45- 5:00		1	0	1	0.0	0.2	0	10	4	14	28.6	0.2	1
1時間計		3	0	3	0.0	0.7	1	48	21	69	30.4	1.0	4
5:00- 5:15		1	0	1	0.0	0.2	0	13	3	16	18.8	0.2	7
5:15- 5:30		1	0	1	0.0	0.2	0	17	3	20	15.0	0.3	1
5:30- 5:45		0	0	0	0.0	0.0	0	19	7	26	26.9	0.4	1
5:45- 6:00		0	0	0	0.0	0.0	0	18	4	22	18.2	0.3	0
1時間計		2	0	2	0.0	0.5	0	67	17	84	20.2	1.3	9

方向別自動車交通量調査表

調査地点：地域社会6 瀬谷中学校前

調査年月日：令和元年 5月11日(土) 天候：晴れ時々曇り



時間帯	種別	3						A 合計 (1+2+3)					
		小型車 (台)	大型車 (台)	合計 (台)	大型車 混入率 (%)	時係 数 (%)	二輪車 (台)	小型車 (台)	大型車 (台)	合計 (台)	大型車 混入率 (%)	時係 数 (%)	二輪車 (台)
6:00-6:15		1	0	1	0.0	0.2	0	20	3	23	13.0	0.3	2
6:15-6:30		1	0	1	0.0	0.2	1	33	6	39	15.4	0.6	4
6:30-6:45		0	0	0	0.0	0.0	0	23	8	31	25.8	0.5	2
6:45-7:00		3	0	3	0.0	0.7	0	41	5	46	10.9	0.7	2
1時間計		5	0	5	0.0	1.2	1	117	22	139	15.8	2.1	10
7:00-7:15		1	0	1	0.0	0.2	0	44	3	47	6.4	0.7	3
7:15-7:30		0	0	0	0.0	0.0	0	68	5	73	6.8	1.1	6
7:30-7:45		3	0	3	0.0	0.7	0	53	2	55	3.6	0.8	7
7:45-8:00		0	0	0	0.0	0.0	0	64	1	65	1.5	1.0	4
1時間計		4	0	4	0.0	0.9	0	229	11	240	4.6	3.6	20
8:00-8:15		1	0	1	0.0	0.2	0	73	11	84	13.1	1.3	2
8:15-8:30		2	0	2	0.0	0.5	0	73	1	74	1.4	1.1	7
8:30-8:45		0	0	0	0.0	0.0	0	56	2	58	3.4	0.9	5
8:45-9:00		10	0	10	0.0	2.4	3	72	2	74	2.7	1.1	8
1時間計		13	0	13	0.0	3.1	3	274	16	290	5.5	4.4	22
9:00-9:15		6	0	6	0.0	1.4	0	82	4	86	4.7	1.3	11
9:15-9:30		3	0	3	0.0	0.7	0	81	5	86	5.8	1.3	10
9:30-9:45		5	0	5	0.0	1.2	0	84	4	88	4.5	1.3	8
9:45-10:00		3	0	3	0.0	0.7	1	86	3	89	3.4	1.3	7
1時間計		17	0	17	0.0	4.0	1	333	16	349	4.6	5.3	36
10:00-10:15		15	0	15	0.0	3.5	0	98	5	103	4.9	1.6	8
10:15-10:30		11	1	12	8.3	2.8	0	100	6	106	5.7	1.6	6
10:30-10:45		6	0	6	0.0	1.4	1	90	1	91	1.1	1.4	5
10:45-11:00		4	0	4	0.0	0.9	0	118	7	125	5.6	1.9	9
1時間計		36	1	37	2.7	8.7	1	406	19	425	4.5	6.4	28
11:00-11:15		8	0	8	0.0	1.9	2	89	3	92	3.3	1.4	8
11:15-11:30		6	0	6	0.0	1.4	1	129	1	130	0.8	2.0	16
11:30-11:45		8	0	8	0.0	1.9	0	111	3	114	2.6	1.7	9
11:45-12:00		12	0	12	0.0	2.8	0	124	2	126	1.6	1.9	6
1時間計		34	0	34	0.0	8.0	3	453	9	462	1.9	7.0	39
12:00-12:15		7	1	8	12.5	1.9	1	78	2	80	2.5	1.2	10
12:15-12:30		13	0	13	0.0	3.1	0	110	3	113	2.7	1.7	5
12:30-12:45		7	0	7	0.0	1.7	0	77	0	77	0.0	1.2	8
12:45-13:00		9	1	10	10.0	2.4	0	86	2	88	2.3	1.3	1
1時間計		36	2	38	5.3	9.0	1	351	7	358	2.0	5.4	24
13:00-13:15		6	0	6	0.0	1.4	0	95	2	97	2.1	1.5	6
13:15-13:30		8	0	8	0.0	1.9	0	82	2	84	2.4	1.3	7
13:30-13:45		6	1	7	14.3	1.7	1	122	6	128	4.7	1.9	9
13:45-14:00		3	0	3	0.0	0.7	2	104	4	108	3.7	1.6	8
1時間計		23	1	24	4.2	5.7	3	403	14	417	3.4	6.3	30

方向別自動車交通量調査表

調査地点：地域社会6 瀬谷中学校前

調査年月日：令和元年 5月11日(土) 天候：晴れ時々曇り



時間帯	種別	3						A 合計 (1+ 2+ 3)					
		小型車 (台)	大型車 (台)	合計 (台)	大型車 混入率 (%)	時係 数 (%)	二輪車 (台)	小型車 (台)	大型車 (台)	合計 (台)	大型車 混入率 (%)	時係 数 (%)	二輪車 (台)
14:00-14:15		6	0	6	0.0	1.4	1	100	5	105	4.8	1.6	7
14:15-14:30		4	0	4	0.0	0.9	0	87	4	91	4.4	1.4	5
14:30-14:45		10	0	10	0.0	2.4	3	112	2	114	1.8	1.7	14
14:45-15:00		6	0	6	0.0	1.4	0	107	2	109	1.8	1.6	2
1時間計		26	0	26	0.0	6.1	4	406	13	419	3.1	6.3	28
15:00-15:15		7	0	7	0.0	1.7	0	107	1	108	0.9	1.6	6
15:15-15:30		4	0	4	0.0	0.9	0	114	4	118	3.4	1.8	12
15:30-15:45		1	2	3	66.7	0.7	0	101	5	106	4.7	1.6	7
15:45-16:00		2	0	2	0.0	0.5	0	88	1	89	1.1	1.3	7
1時間計		14	2	16	12.5	3.8	0	410	11	421	2.6	6.3	32
16:00-16:15		8	0	8	0.0	1.9	0	102	1	103	1.0	1.6	6
16:15-16:30		14	0	14	0.0	3.3	2	110	4	114	3.5	1.7	13
16:30-16:45		6	0	6	0.0	1.4	0	98	3	101	3.0	1.5	3
16:45-17:00		10	0	10	0.0	2.4	0	123	3	126	2.4	1.9	10
1時間計		38	0	38	0.0	9.0	2	433	11	444	2.5	6.7	32
17:00-17:15		10	0	10	0.0	2.4	1	117	0	117	0.0	1.8	10
17:15-17:30		6	0	6	0.0	1.4	0	113	1	114	0.9	1.7	1
17:30-17:45		8	0	8	0.0	1.9	1	110	2	112	1.8	1.7	7
17:45-18:00		8	0	8	0.0	1.9	0	114	3	117	2.6	1.8	11
1時間計		32	0	32	0.0	7.6	2	454	6	460	1.3	6.9	29
18:00-18:15		10	0	10	0.0	2.4	0	128	1	129	0.8	1.9	6
18:15-18:30		10	0	10	0.0	2.4	0	109	3	112	2.7	1.7	14
18:30-18:45		4	0	4	0.0	0.9	0	81	3	84	3.6	1.3	4
18:45-19:00		11	0	11	0.0	2.6	0	126	0	126	0.0	1.9	8
1時間計		35	0	35	0.0	8.3	0	444	7	451	1.6	6.8	32
19:00-19:15		3	0	3	0.0	0.7	0	82	1	83	1.2	1.3	5
19:15-19:30		5	0	5	0.0	1.2	0	84	3	87	3.4	1.3	7
19:30-19:45		10	1	11	9.1	2.6	0	105	2	107	1.9	1.6	7
19:45-20:00		4	0	4	0.0	0.9	0	76	0	76	0.0	1.1	4
1時間計		22	1	23	4.3	5.4	0	347	6	353	1.7	5.3	23
20:00-20:15		4	0	4	0.0	0.9	0	76	4	80	5.0	1.2	9
20:15-20:30		1	0	1	0.0	0.2	0	69	1	70	1.4	1.1	6
20:30-20:45		9	0	9	0.0	2.1	0	73	0	73	0.0	1.1	3
20:45-21:00		1	0	1	0.0	0.2	2	68	1	69	1.4	1.0	4
1時間計		15	0	15	0.0	3.5	2	286	6	292	2.1	4.4	22
21:00-21:15		5	0	5	0.0	1.2	0	74	3	77	3.9	1.2	5
21:15-21:30		5	0	5	0.0	1.2	0	61	3	64	4.7	1.0	1
21:30-21:45		12	1	13	7.7	3.1	1	63	4	67	6.0	1.0	4
21:45-22:00		4	0	4	0.0	0.9	0	51	1	52	1.9	0.8	4
1時間計		26	1	27	3.7	6.4	1	249	11	260	4.2	3.9	14
昼12時間計		308	6	314	1.9	74.2	20	4596	140	4736	3.0	71.4	352
夜12時間計		107	2	109	1.8	25.8	9	1743	153	1896	8.1	28.6	142
全時間合計		415	8	423	1.9	100.0	29	6339	293	6632	4.4	100.0	494
昼夜率		1.35	1.33	1.35	-	-	1.45	1.38	2.09	1.40	-	-	1.40

方向別自動車交通量調査表

調査地点：地域社会6 瀬谷中学校前

調査年月日：令和元年 5月11日(土) 天候：晴れ時々曇り



方向 種別 時間帯	4						5					
	小型車 (台)	大型車 (台)	合計 (台)	大型車 混入率 (%)	時係 数 (%)	二輪車 (台)	小型車 (台)	大型車 (台)	合計 (台)	大型車 混入率 (%)	時係 数 (%)	二輪車 (台)
22:00-22:15	1	0	1	0.0	0.3	0	35	1	36	2.8	1.2	3
22:15-22:30	1	0	1	0.0	0.3	0	30	0	30	0.0	1.0	2
22:30-22:45	3	0	3	0.0	0.9	0	22	0	22	0.0	0.7	2
22:45-23:00	1	0	1	0.0	0.3	0	31	0	31	0.0	1.0	1
1時間計	6	0	6	0.0	1.8	0	118	1	119	0.8	4.0	8
23:00-23:15	1	0	1	0.0	0.3	0	15	0	15	0.0	0.5	0
23:15-23:30	2	0	2	0.0	0.6	0	16	0	16	0.0	0.5	0
23:30-23:45	0	0	0	0.0	0.0	0	10	0	10	0.0	0.3	2
23:45-24:00	0	0	0	0.0	0.0	0	14	0	14	0.0	0.5	1
1時間計	3	0	3	0.0	0.9	0	55	0	55	0.0	1.8	3
0:00-0:15	0	0	0	0.0	0.0	0	10	0	10	0.0	0.3	1
0:15-0:30	0	0	0	0.0	0.0	0	10	0	10	0.0	0.3	0
0:30-0:45	0	0	0	0.0	0.0	0	17	0	17	0.0	0.6	0
0:45-1:00	1	0	1	0.0	0.3	0	12	0	12	0.0	0.4	1
1時間計	1	0	1	0.0	0.3	0	49	0	49	0.0	1.6	2
1:00-1:15	1	0	1	0.0	0.3	0	6	0	6	0.0	0.2	1
1:15-1:30	0	0	0	0.0	0.0	1	3	0	3	0.0	0.1	0
1:30-1:45	2	0	2	0.0	0.6	0	6	0	6	0.0	0.2	2
1:45-2:00	0	0	0	0.0	0.0	0	4	2	6	33.3	0.2	0
1時間計	3	0	3	0.0	0.9	1	19	2	21	9.5	0.7	3
2:00-2:15	0	0	0	0.0	0.0	0	7	0	7	0.0	0.2	0
2:15-2:30	0	0	0	0.0	0.0	0	6	0	6	0.0	0.2	2
2:30-2:45	1	0	1	0.0	0.3	0	2	0	2	0.0	0.1	0
2:45-3:00	1	0	1	0.0	0.3	0	5	0	5	0.0	0.2	0
1時間計	2	0	2	0.0	0.6	0	20	0	20	0.0	0.7	2
3:00-3:15	0	0	0	0.0	0.0	0	3	0	3	0.0	0.1	1
3:15-3:30	0	0	0	0.0	0.0	0	1	0	1	0.0	0.0	1
3:30-3:45	0	0	0	0.0	0.0	0	2	0	2	0.0	0.1	0
3:45-4:00	0	0	0	0.0	0.0	0	2	0	2	0.0	0.1	0
1時間計	0	0	0	0.0	0.0	0	8	0	8	0.0	0.3	2
4:00-4:15	0	0	0	0.0	0.0	0	4	0	4	0.0	0.1	0
4:15-4:30	2	0	2	0.0	0.6	0	5	0	5	0.0	0.2	0
4:30-4:45	1	0	1	0.0	0.3	0	8	0	8	0.0	0.3	1
4:45-5:00	2	0	2	0.0	0.6	0	3	0	3	0.0	0.1	0
1時間計	5	0	5	0.0	1.5	0	20	0	20	0.0	0.7	1
5:00-5:15	2	0	2	0.0	0.6	1	5	1	6	16.7	0.2	0
5:15-5:30	1	0	1	0.0	0.3	0	11	0	11	0.0	0.4	0
5:30-5:45	0	0	0	0.0	0.0	0	5	0	5	0.0	0.2	1
5:45-6:00	1	0	1	0.0	0.3	0	4	0	4	0.0	0.1	1
1時間計	4	0	4	0.0	1.2	1	25	1	26	3.8	0.9	2

方向別自動車交通量調査表

調査地点：地域社会6 瀬谷中学校前

調査年月日：令和元年 5月11日(土) 天候：晴れ時々曇り



方向	4							5						
	種別	小型車 (台)	大型車 (台)	合計 (台)	大型車 混入率 (%)	時係 数 (%)	二輪車 (台)	小型車 (台)	大型車 (台)	合計 (台)	大型車 混入率 (%)	時係 数 (%)	二輪車 (台)	
6:00-6:15		1	0	1	0.0	0.3	0	11	1	12	8.3	0.4	1	
6:15-6:30		0	0	0	0.0	0.0	0	15	0	15	0.0	0.5	3	
6:30-6:45		1	0	1	0.0	0.3	0	17	2	19	10.5	0.6	1	
6:45-7:00		0	0	0	0.0	0.0	0	20	1	21	4.8	0.7	1	
1時間計		2	0	2	0.0	0.6	0	63	4	67	6.0	2.2	6	
7:00-7:15		3	0	3	0.0	0.9	0	20	3	23	13.0	0.8	4	
7:15-7:30		2	0	2	0.0	0.6	0	30	0	30	0.0	1.0	3	
7:30-7:45		3	0	3	0.0	0.9	0	26	1	27	3.7	0.9	0	
7:45-8:00		3	0	3	0.0	0.9	0	27	1	28	3.6	0.9	1	
1時間計		11	0	11	0.0	3.3	0	103	5	108	4.6	3.6	8	
8:00-8:15		5	0	5	0.0	1.5	0	36	3	39	7.7	1.3	3	
8:15-8:30		2	0	2	0.0	0.6	0	25	2	27	7.4	0.9	2	
8:30-8:45		6	0	6	0.0	1.8	1	43	2	45	4.4	1.5	1	
8:45-9:00		9	0	9	0.0	2.7	1	34	1	35	2.9	1.2	1	
1時間計		22	0	22	0.0	6.5	2	138	8	146	5.5	4.9	7	
9:00-9:15		2	0	2	0.0	0.6	0	37	1	38	2.6	1.3	5	
9:15-9:30		2	0	2	0.0	0.6	1	39	2	41	4.9	1.4	4	
9:30-9:45		2	0	2	0.0	0.6	0	46	0	46	0.0	1.5	4	
9:45-10:00		3	0	3	0.0	0.9	0	49	3	52	5.8	1.7	2	
1時間計		9	0	9	0.0	2.7	1	171	6	177	3.4	5.9	15	
10:00-10:15		10	0	10	0.0	3.0	0	40	2	42	4.8	1.4	5	
10:15-10:30		3	0	3	0.0	0.9	1	49	4	53	7.5	1.8	1	
10:30-10:45		4	0	4	0.0	1.2	2	45	0	45	0.0	1.5	4	
10:45-11:00		10	0	10	0.0	3.0	0	41	2	43	4.7	1.4	1	
1時間計		27	0	27	0.0	8.0	3	175	8	183	4.4	6.1	11	
11:00-11:15		7	0	7	0.0	2.1	0	64	2	66	3.0	2.2	4	
11:15-11:30		5	0	5	0.0	1.5	0	43	0	43	0.0	1.4	1	
11:30-11:45		6	0	6	0.0	1.8	1	40	0	40	0.0	1.3	7	
11:45-12:00		9	0	9	0.0	2.7	0	43	2	45	4.4	1.5	8	
1時間計		27	0	27	0.0	8.0	1	190	4	194	2.1	6.5	20	
12:00-12:15		9	0	9	0.0	2.7	0	52	0	52	0.0	1.7	4	
12:15-12:30		4	0	4	0.0	1.2	0	53	3	56	5.4	1.9	6	
12:30-12:45		5	0	5	0.0	1.5	0	38	1	39	2.6	1.3	4	
12:45-13:00		4	0	4	0.0	1.2	0	45	2	47	4.3	1.6	2	
1時間計		22	0	22	0.0	6.5	0	188	6	194	3.1	6.5	16	
13:00-13:15		2	0	2	0.0	0.6	0	50	0	50	0.0	1.7	5	
13:15-13:30		11	0	11	0.0	3.3	0	60	1	61	1.6	2.0	3	
13:30-13:45		7	0	7	0.0	2.1	0	45	0	45	0.0	1.5	3	
13:45-14:00		10	0	10	0.0	3.0	0	50	3	53	5.7	1.8	1	
1時間計		30	0	30	0.0	8.9	0	205	4	209	1.9	7.0	12	

方向別自動車交通量調査表

調査地点：地域社会6 瀬谷中学校前

調査年月日：令和元年 5月11日(土) 天候：晴れ時々曇り



方向 時間帯	4						5					
	種別 小型車 (台)	大型車 (台)	合計 (台)	大型車 混入率 (%)	時間 係数 (%)	二輪車 (台)	小型車 (台)	大型車 (台)	合計 (台)	大型車 混入率 (%)	時間 係数 (%)	二輪車 (台)
14:00-14:15	5	0	5	0.0	1.5	1	43	0	43	0.0	1.4	1
14:15-14:30	2	0	2	0.0	0.6	0	34	1	35	2.9	1.2	7
14:30-14:45	8	0	8	0.0	2.4	0	46	0	46	0.0	1.5	4
14:45-15:00	3	0	3	0.0	0.9	0	43	1	44	2.3	1.5	2
1時間計	18	0	18	0.0	5.3	1	166	2	168	1.2	5.6	14
15:00-15:15	3	0	3	0.0	0.9	0	49	1	50	2.0	1.7	2
15:15-15:30	10	0	10	0.0	3.0	0	65	0	65	0.0	2.2	4
15:30-15:45	9	0	9	0.0	2.7	0	51	0	51	0.0	1.7	3
15:45-16:00	9	0	9	0.0	2.7	0	59	4	63	6.3	2.1	2
1時間計	31	0	31	0.0	9.2	0	224	5	229	2.2	7.7	11
16:00-16:15	10	0	10	0.0	3.0	0	47	2	49	4.1	1.6	2
16:15-16:30	7	0	7	0.0	2.1	0	58	0	58	0.0	1.9	2
16:30-16:45	5	0	5	0.0	1.5	0	63	1	64	1.6	2.1	4
16:45-17:00	2	0	2	0.0	0.6	0	40	1	41	2.4	1.4	11
1時間計	24	0	24	0.0	7.1	0	208	4	212	1.9	7.1	19
17:00-17:15	11	0	11	0.0	3.3	0	54	2	56	3.6	1.9	6
17:15-17:30	6	0	6	0.0	1.8	0	53	2	55	3.6	1.8	4
17:30-17:45	11	0	11	0.0	3.3	0	42	0	42	0.0	1.4	4
17:45-18:00	8	0	8	0.0	2.4	0	57	2	59	3.4	2.0	6
1時間計	36	0	36	0.0	10.7	0	206	6	212	2.8	7.1	20
18:00-18:15	4	0	4	0.0	1.2	0	46	1	47	2.1	1.6	6
18:15-18:30	5	0	5	0.0	1.5	0	48	0	48	0.0	1.6	2
18:30-18:45	7	0	7	0.0	2.1	0	49	3	52	5.8	1.7	1
18:45-19:00	4	0	4	0.0	1.2	0	37	0	37	0.0	1.2	0
1時間計	20	0	20	0.0	5.9	0	180	4	184	2.2	6.2	9
19:00-19:15	5	0	5	0.0	1.5	0	43	1	44	2.3	1.5	5
19:15-19:30	2	0	2	0.0	0.6	0	28	1	29	3.4	1.0	2
19:30-19:45	4	0	4	0.0	1.2	0	32	1	33	3.0	1.1	3
19:45-20:00	3	0	3	0.0	0.9	0	38	1	39	2.6	1.3	4
1時間計	14	0	14	0.0	4.1	0	141	4	145	2.8	4.9	14
20:00-20:15	2	0	2	0.0	0.6	0	32	1	33	3.0	1.1	3
20:15-20:30	5	0	5	0.0	1.5	0	34	1	35	2.9	1.2	0
20:30-20:45	2	0	2	0.0	0.6	0	27	1	28	3.6	0.9	1
20:45-21:00	5	0	5	0.0	1.5	0	31	1	32	3.1	1.1	2
1時間計	14	0	14	0.0	4.1	0	124	4	128	3.1	4.3	6
21:00-21:15	2	0	2	0.0	0.6	0	36	1	37	2.7	1.2	4
21:15-21:30	3	0	3	0.0	0.9	0	27	0	27	0.0	0.9	0
21:30-21:45	1	0	1	0.0	0.3	0	22	1	23	4.3	0.8	0
21:45-22:00	1	0	1	0.0	0.3	0	20	0	20	0.0	0.7	1
1時間計	7	0	7	0.0	2.1	0	105	2	107	1.9	3.6	5
昼12時間計	277	0	277	0.0	82.0	8	2154	62	2216	2.8	74.3	162
夜12時間計	61	0	61	0.0	18.0	2	747	18	765	2.4	25.7	54
全時間合計	338	0	338	0.0	100.0	10	2901	80	2981	2.7	100.0	216
昼夜率	1.22	0.00	1.22	-	-	1.25	1.35	1.29	1.35	-	-	1.33

方向別自動車交通量調査表

調査地点：地域社会6 瀬谷中学校前

調査年月日：令和元年 5月11日(土) 天候：晴れ時々曇り



時間帯	6						B 合計 (4+5+6)					
	種別 小型車 (台)	大型車 (台)	合計 (台)	大型車 混入率 (%)	時係 数 (%)	二輪車 (台)	小型車 (台)	大型車 (台)	合計 (台)	大型車 混入率 (%)	時係 数 (%)	二輪車 (台)
22:00-22:15	24	1	25	4.0	1.0	2	60	2	62	3.2	1.0	5
22:15-22:30	23	0	23	0.0	0.9	2	54	0	54	0.0	0.9	4
22:30-22:45	20	0	20	0.0	0.8	1	45	0	45	0.0	0.8	3
22:45-23:00	27	0	27	0.0	1.0	1	59	0	59	0.0	1.0	2
1時間計	94	1	95	1.1	3.6	6	218	2	220	0.9	3.7	14
23:00-23:15	17	0	17	0.0	0.6	1	33	0	33	0.0	0.6	1
23:15-23:30	14	0	14	0.0	0.5	2	32	0	32	0.0	0.5	2
23:30-23:45	13	0	13	0.0	0.5	1	23	0	23	0.0	0.4	3
23:45-24:00	11	0	11	0.0	0.4	1	25	0	25	0.0	0.4	2
1時間計	55	0	55	0.0	2.1	5	113	0	113	0.0	1.9	8
0:00-0:15	8	4	12	33.3	0.5	1	18	4	22	18.2	0.4	2
0:15-0:30	6	1	7	14.3	0.3	0	16	1	17	5.9	0.3	0
0:30-0:45	10	0	10	0.0	0.4	0	27	0	27	0.0	0.5	0
0:45-1:00	6	0	6	0.0	0.2	2	19	0	19	0.0	0.3	3
1時間計	30	5	35	14.3	1.3	3	80	5	85	5.9	1.4	5
1:00-1:15	6	0	6	0.0	0.2	0	13	0	13	0.0	0.2	1
1:15-1:30	9	0	9	0.0	0.3	0	12	0	12	0.0	0.2	1
1:30-1:45	2	0	2	0.0	0.1	0	10	0	10	0.0	0.2	2
1:45-2:00	6	0	6	0.0	0.2	0	10	2	12	16.7	0.2	0
1時間計	23	0	23	0.0	0.9	0	45	2	47	4.3	0.8	4
2:00-2:15	3	0	3	0.0	0.1	0	10	0	10	0.0	0.2	0
2:15-2:30	4	1	5	20.0	0.2	1	10	1	11	9.1	0.2	3
2:30-2:45	2	0	2	0.0	0.1	0	5	0	5	0.0	0.1	0
2:45-3:00	4	0	4	0.0	0.2	0	10	0	10	0.0	0.2	0
1時間計	13	1	14	7.1	0.5	1	35	1	36	2.8	0.6	3
3:00-3:15	1	0	1	0.0	0.0	0	4	0	4	0.0	0.1	1
3:15-3:30	3	0	3	0.0	0.1	0	4	0	4	0.0	0.1	1
3:30-3:45	2	0	2	0.0	0.1	1	4	0	4	0.0	0.1	1
3:45-4:00	1	1	2	50.0	0.1	1	3	1	4	25.0	0.1	1
1時間計	7	1	8	12.5	0.3	2	15	1	16	6.3	0.3	4
4:00-4:15	4	1	5	20.0	0.2	0	8	1	9	11.1	0.2	0
4:15-4:30	4	0	4	0.0	0.2	2	11	0	11	0.0	0.2	2
4:30-4:45	7	0	7	0.0	0.3	0	16	0	16	0.0	0.3	1
4:45-5:00	4	0	4	0.0	0.2	0	9	0	9	0.0	0.2	0
1時間計	19	1	20	5.0	0.8	2	44	1	45	2.2	0.8	3
5:00-5:15	4	0	4	0.0	0.2	0	11	1	12	8.3	0.2	1
5:15-5:30	3	0	3	0.0	0.1	2	15	0	15	0.0	0.3	2
5:30-5:45	11	0	11	0.0	0.4	0	16	0	16	0.0	0.3	1
5:45-6:00	3	0	3	0.0	0.1	0	8	0	8	0.0	0.1	1
1時間計	21	0	21	0.0	0.8	2	50	1	51	2.0	0.9	5

方向別自動車交通量調査表

調査地点：地域社会6 瀬谷中学校前

調査年月日：令和元年 5月11日(土) 天候：晴れ時々曇り



時間帯	種別	6						B 合計 (4+5+6)					
		小型車 (台)	大型車 (台)	合計 (台)	大型車 混入率 (%)	時係 数 (%)	二輪車 (台)	小型車 (台)	大型車 (台)	合計 (台)	大型車 混入率 (%)	時係 数 (%)	二輪車 (台)
6:00-6:15		13	1	14	7.1	0.5	0	25	2	27	7.4	0.5	1
6:15-6:30		9	1	10	10.0	0.4	1	24	1	25	4.0	0.4	4
6:30-6:45		13	1	14	7.1	0.5	1	31	3	34	8.8	0.6	2
6:45-7:00		13	0	13	0.0	0.5	1	33	1	34	2.9	0.6	2
1時間計		48	3	51	5.9	1.9	3	113	7	120	5.8	2.0	9
7:00-7:15		16	0	16	0.0	0.6	0	39	3	42	7.1	0.7	4
7:15-7:30		16	1	17	5.9	0.6	1	48	1	49	2.0	0.8	4
7:30-7:45		28	2	30	6.7	1.1	4	57	3	60	5.0	1.0	4
7:45-8:00		22	0	22	0.0	0.8	3	52	1	53	1.9	0.9	4
1時間計		82	3	85	3.5	3.2	8	196	8	204	3.9	3.4	16
8:00-8:15		25	0	25	0.0	1.0	4	66	3	69	4.3	1.2	7
8:15-8:30		33	0	33	0.0	1.3	4	60	2	62	3.2	1.0	6
8:30-8:45		31	1	32	3.1	1.2	2	80	3	83	3.6	1.4	4
8:45-9:00		39	2	41	4.9	1.6	3	82	3	85	3.5	1.4	5
1時間計		128	3	131	2.3	5.0	13	288	11	299	3.7	5.0	22
9:00-9:15		26	1	27	3.7	1.0	4	65	2	67	3.0	1.1	9
9:15-9:30		32	1	33	3.0	1.3	3	73	3	76	3.9	1.3	8
9:30-9:45		23	0	23	0.0	0.9	1	71	0	71	0.0	1.2	5
9:45-10:00		34	0	34	0.0	1.3	1	86	3	89	3.4	1.5	3
1時間計		115	2	117	1.7	4.5	9	295	8	303	2.6	5.1	25
10:00-10:15		32	1	33	3.0	1.3	3	82	3	85	3.5	1.4	8
10:15-10:30		36	0	36	0.0	1.4	0	88	4	92	4.3	1.6	2
10:30-10:45		40	0	40	0.0	1.5	1	89	0	89	0.0	1.5	7
10:45-11:00		36	1	37	2.7	1.4	1	87	3	90	3.3	1.5	2
1時間計		144	2	146	1.4	5.6	5	346	10	356	2.8	6.0	19
11:00-11:15		42	2	44	4.5	1.7	4	113	4	117	3.4	2.0	8
11:15-11:30		51	0	51	0.0	1.9	2	99	0	99	0.0	1.7	3
11:30-11:45		40	2	42	4.8	1.6	4	86	2	88	2.3	1.5	12
11:45-12:00		56	0	56	0.0	2.1	2	108	2	110	1.8	1.9	10
1時間計		189	4	193	2.1	7.4	12	406	8	414	1.9	7.0	33
12:00-12:15		36	1	37	2.7	1.4	2	97	1	98	1.0	1.7	6
12:15-12:30		50	1	51	2.0	1.9	3	107	4	111	3.6	1.9	9
12:30-12:45		42	0	42	0.0	1.6	4	85	1	86	1.2	1.4	8
12:45-13:00		29	0	29	0.0	1.1	3	78	2	80	2.5	1.3	5
1時間計		157	2	159	1.3	6.1	12	367	8	375	2.1	6.3	28
13:00-13:15		48	0	48	0.0	1.8	0	100	0	100	0.0	1.7	5
13:15-13:30		36	0	36	0.0	1.4	5	107	1	108	0.9	1.8	8
13:30-13:45		33	0	33	0.0	1.3	3	85	0	85	0.0	1.4	6
13:45-14:00		43	2	45	4.4	1.7	1	103	5	108	4.6	1.8	2
1時間計		160	2	162	1.2	6.2	9	395	6	401	1.5	6.8	21

方向別自動車交通量調査表

調査地点：地域社会6 瀬谷中学校前

調査年月日：令和元年 5月11日(土) 天候：晴れ時々曇り



時間帯	種別	6						B 合計 (4+5+6)					
		小型車 (台)	大型車 (台)	合計 (台)	大型車 混入率 (%)	時係 数 (%)	二輪車 (台)	小型車 (台)	大型車 (台)	合計 (台)	大型車 混入率 (%)	時係 数 (%)	二輪車 (台)
14:00-14:15		44	0	44	0.0	1.7	1	92	0	92	0.0	1.6	3
14:15-14:30		47	0	47	0.0	1.8	3	83	1	84	1.2	1.4	10
14:30-14:45		54	1	55	1.8	2.1	4	108	1	109	0.9	1.8	8
14:45-15:00		40	0	40	0.0	1.5	3	86	1	87	1.1	1.5	5
1時間計		185	1	186	0.5	7.1	11	369	3	372	0.8	6.3	26
15:00-15:15		57	0	57	0.0	2.2	1	109	1	110	0.9	1.9	3
15:15-15:30		47	1	48	2.1	1.8	3	122	1	123	0.8	2.1	7
15:30-15:45		50	0	50	0.0	1.9	4	110	0	110	0.0	1.9	7
15:45-16:00		46	0	46	0.0	1.8	2	114	4	118	3.4	2.0	4
1時間計		200	1	201	0.5	7.7	10	455	6	461	1.3	7.8	21
16:00-16:15		38	0	38	0.0	1.5	1	95	2	97	2.1	1.6	3
16:15-16:30		50	0	50	0.0	1.9	1	115	0	115	0.0	1.9	3
16:30-16:45		67	1	68	1.5	2.6	1	135	2	137	1.5	2.3	5
16:45-17:00		51	0	51	0.0	1.9	3	93	1	94	1.1	1.6	14
1時間計		206	1	207	0.5	7.9	6	438	5	443	1.1	7.5	25
17:00-17:15		61	1	62	1.6	2.4	6	126	3	129	2.3	2.2	12
17:15-17:30		46	1	47	2.1	1.8	2	105	3	108	2.8	1.8	6
17:30-17:45		44	0	44	0.0	1.7	4	97	0	97	0.0	1.6	8
17:45-18:00		52	0	52	0.0	2.0	2	117	2	119	1.7	2.0	8
1時間計		203	2	205	1.0	7.8	14	445	8	453	1.8	7.6	34
18:00-18:15		43	1	44	2.3	1.7	3	93	2	95	2.1	1.6	9
18:15-18:30		37	0	37	0.0	1.4	3	90	0	90	0.0	1.5	5
18:30-18:45		47	2	49	4.1	1.9	2	103	5	108	4.6	1.8	3
18:45-19:00		38	0	38	0.0	1.5	4	79	0	79	0.0	1.3	4
1時間計		165	3	168	1.8	6.4	12	365	7	372	1.9	6.3	21
19:00-19:15		21	0	21	0.0	0.8	2	69	1	70	1.4	1.2	7
19:15-19:30		31	0	31	0.0	1.2	1	61	1	62	1.6	1.0	3
19:30-19:45		42	1	43	2.3	1.6	1	78	2	80	2.5	1.3	4
19:45-20:00		29	0	29	0.0	1.1	0	70	1	71	1.4	1.2	4
1時間計		123	1	124	0.8	4.7	4	278	5	283	1.8	4.8	18
20:00-20:15		34	0	34	0.0	1.3	1	68	1	69	1.4	1.2	4
20:15-20:30		32	1	33	3.0	1.3	3	71	2	73	2.7	1.2	3
20:30-20:45		25	1	26	3.8	1.0	0	54	2	56	3.6	0.9	1
20:45-21:00		34	1	35	2.9	1.3	3	70	2	72	2.8	1.2	5
1時間計		125	3	128	2.3	4.9	7	263	7	270	2.6	4.5	13
21:00-21:15		23	1	24	4.2	0.9	0	61	2	63	3.2	1.1	4
21:15-21:30		24	1	25	4.0	1.0	1	54	1	55	1.8	0.9	1
21:30-21:45		19	1	20	5.0	0.8	1	42	2	44	4.5	0.7	1
21:45-22:00		13	0	13	0.0	0.5	1	34	0	34	0.0	0.6	2
1時間計		79	3	82	3.7	3.1	3	191	5	196	2.6	3.3	8
昼12時間計		1934	26	1960	1.3	74.9	121	4365	88	4453	2.0	75.0	291
夜12時間計		637	19	656	2.9	25.1	38	1445	37	1482	2.5	25.0	94
全時間合計		2571	45	2616	1.7	100.0	159	5810	125	5935	2.1	100.0	385
昼夜率		1.33	1.73	1.33	-	-	1.31	1.33	1.42	1.33	-	-	1.32

方向別自動車交通量調査表

調査地点：地域社会6 瀬谷中学校前

調査年月日：令和元年 5月11日(土) 天候：晴れ時々曇り



方向	7						8						
	種別	小型車 (台)	大型車 (台)	合計 (台)	大型車 混入率 (%)	時係 数 (%)	二輪車 (台)	小型車 (台)	大型車 (台)	合計 (台)	大型車 混入率 (%)	時係 数 (%)	二輪車 (台)
22:00-22:15		24	0	24	0.0	0.9	0	29	0	29	0.0	0.5	6
22:15-22:30		14	1	15	6.7	0.6	2	40	3	43	7.0	0.8	5
22:30-22:45		15	0	15	0.0	0.6	0	23	2	25	8.0	0.4	1
22:45-23:00		9	0	9	0.0	0.4	1	35	0	35	0.0	0.6	2
1時間計		62	1	63	1.6	2.5	3	127	5	132	3.8	2.3	14
23:00-23:15		15	0	15	0.0	0.6	0	25	1	26	3.8	0.5	4
23:15-23:30		10	0	10	0.0	0.4	0	20	3	23	13.0	0.4	2
23:30-23:45		9	0	9	0.0	0.4	2	23	1	24	4.2	0.4	2
23:45-24:00		7	1	8	12.5	0.3	0	17	2	19	10.5	0.3	3
1時間計		41	1	42	2.4	1.6	2	85	7	92	7.6	1.6	11
0:00-0:15		13	0	13	0.0	0.5	1	13	1	14	7.1	0.2	1
0:15-0:30		9	0	9	0.0	0.4	1	9	1	10	10.0	0.2	0
0:30-0:45		4	1	5	20.0	0.2	0	16	0	16	0.0	0.3	3
0:45-1:00		8	1	9	11.1	0.4	1	18	2	20	10.0	0.4	3
1時間計		34	2	36	5.6	1.4	3	56	4	60	6.7	1.1	7
1:00-1:15		5	0	5	0.0	0.2	0	11	1	12	8.3	0.2	1
1:15-1:30		0	1	1	100.0	0.0	0	6	2	8	25.0	0.1	2
1:30-1:45		6	0	6	0.0	0.2	0	9	7	16	43.8	0.3	0
1:45-2:00		4	1	5	20.0	0.2	2	7	5	12	41.7	0.2	1
1時間計		15	2	17	11.8	0.7	2	33	15	48	31.3	0.8	4
2:00-2:15		5	1	6	16.7	0.2	0	10	2	12	16.7	0.2	1
2:15-2:30		1	0	1	0.0	0.0	0	7	1	8	12.5	0.1	0
2:30-2:45		1	0	1	0.0	0.0	0	9	1	10	10.0	0.2	0
2:45-3:00		1	0	1	0.0	0.0	0	7	4	11	36.4	0.2	0
1時間計		8	1	9	11.1	0.4	0	33	8	41	19.5	0.7	1
3:00-3:15		4	0	4	0.0	0.2	0	4	0	4	0.0	0.1	0
3:15-3:30		4	1	5	20.0	0.2	2	11	5	16	31.3	0.3	0
3:30-3:45		6	0	6	0.0	0.2	0	10	3	13	23.1	0.2	0
3:45-4:00		4	0	4	0.0	0.2	0	8	1	9	11.1	0.2	0
1時間計		18	1	19	5.3	0.7	2	33	9	42	21.4	0.7	0
4:00-4:15		4	1	5	20.0	0.2	1	12	3	15	20.0	0.3	0
4:15-4:30		5	1	6	16.7	0.2	1	8	2	10	20.0	0.2	2
4:30-4:45		4	0	4	0.0	0.2	0	9	2	11	18.2	0.2	2
4:45-5:00		5	0	5	0.0	0.2	0	12	3	15	20.0	0.3	2
1時間計		18	2	20	10.0	0.8	2	41	10	51	19.6	0.9	6
5:00-5:15		5	2	7	28.6	0.3	0	14	8	22	36.4	0.4	0
5:15-5:30		4	0	4	0.0	0.2	2	15	3	18	16.7	0.3	4
5:30-5:45		3	0	3	0.0	0.1	0	17	3	20	15.0	0.4	4
5:45-6:00		7	0	7	0.0	0.3	1	24	4	28	14.3	0.5	1
1時間計		19	2	21	9.5	0.8	3	70	18	88	20.5	1.5	9

方向別自動車交通量調査表

調査地点：地域社会6 瀬谷中学校前

調査年月日：令和元年 5月11日(土) 天候：晴れ時々曇り



方向	7						8						
	種別	小型車 (台)	大型車 (台)	合計 (台)	大型車 混入率 (%)	時係 数 (%)	二輪車 (台)	小型車 (台)	大型車 (台)	合計 (台)	大型車 混入率 (%)	時係 数 (%)	二輪車 (台)
6:00-6:15		10	0	10	0.0	0.4	1	26	2	28	7.1	0.5	1
6:15-6:30		14	2	16	12.5	0.6	1	38	0	38	0.0	0.7	2
6:30-6:45		28	3	31	9.7	1.2	0	47	3	50	6.0	0.9	6
6:45-7:00		10	2	12	16.7	0.5	2	40	3	43	7.0	0.8	2
1時間計		62	7	69	10.1	2.7	4	151	8	159	5.0	2.8	11
7:00-7:15		15	3	18	16.7	0.7	2	73	3	76	3.9	1.3	6
7:15-7:30		15	0	15	0.0	0.6	0	65	1	66	1.5	1.2	11
7:30-7:45		14	0	14	0.0	0.5	3	65	3	68	4.4	1.2	13
7:45-8:00		22	0	22	0.0	0.9	0	81	2	83	2.4	1.5	8
1時間計		66	3	69	4.3	2.7	5	284	9	293	3.1	5.2	38
8:00-8:15		35	2	37	5.4	1.5	4	71	2	73	2.7	1.3	12
8:15-8:30		35	1	36	2.8	1.4	1	79	4	83	4.8	1.5	13
8:30-8:45		27	3	30	10.0	1.2	6	81	3	84	3.6	1.5	10
8:45-9:00		39	0	39	0.0	1.5	4	63	3	66	4.5	1.2	6
1時間計		136	6	142	4.2	5.6	15	294	12	306	3.9	5.4	41
9:00-9:15		38	1	39	2.6	1.5	3	85	3	88	3.4	1.5	15
9:15-9:30		43	0	43	0.0	1.7	7	123	8	131	6.1	2.3	10
9:30-9:45		35	1	36	2.8	1.4	3	67	5	72	6.9	1.3	13
9:45-10:00		30	0	30	0.0	1.2	2	88	3	91	3.3	1.6	4
1時間計		146	2	148	1.4	5.8	15	363	19	382	5.0	6.7	42
10:00-10:15		35	0	35	0.0	1.4	4	81	2	83	2.4	1.5	4
10:15-10:30		32	3	35	8.6	1.4	1	95	2	97	2.1	1.7	3
10:30-10:45		46	0	46	0.0	1.8	2	59	5	64	7.8	1.1	8
10:45-11:00		47	1	48	2.1	1.9	3	81	2	83	2.4	1.5	10
1時間計		160	4	164	2.4	6.4	10	316	11	327	3.4	5.8	25
11:00-11:15		38	0	38	0.0	1.5	1	87	5	92	5.4	1.6	5
11:15-11:30		43	1	44	2.3	1.7	2	75	1	76	1.3	1.3	12
11:30-11:45		34	0	34	0.0	1.3	1	61	3	64	4.7	1.1	6
11:45-12:00		53	2	55	3.6	2.2	2	91	3	94	3.2	1.7	5
1時間計		168	3	171	1.8	6.7	6	314	12	326	3.7	5.7	28
12:00-12:15		42	0	42	0.0	1.6	1	103	6	109	5.5	1.9	6
12:15-12:30		42	0	42	0.0	1.6	2	91	2	93	2.2	1.6	7
12:30-12:45		47	1	48	2.1	1.9	2	88	3	91	3.3	1.6	10
12:45-13:00		25	0	25	0.0	1.0	3	73	2	75	2.7	1.3	5
1時間計		156	1	157	0.6	6.2	8	355	13	368	3.5	6.5	28
13:00-13:15		30	1	31	3.2	1.2	4	96	5	101	5.0	1.8	5
13:15-13:30		38	1	39	2.6	1.5	1	83	2	85	2.4	1.5	6
13:30-13:45		36	0	36	0.0	1.4	3	96	6	102	5.9	1.8	7
13:45-14:00		79	0	79	0.0	3.1	2	127	2	129	1.6	2.3	5
1時間計		183	2	185	1.1	7.3	10	402	15	417	3.6	7.3	23

方向別自動車交通量調査表

調査地点：地域社会6 瀬谷中学校前

調査年月日：令和元年 5月11日(土) 天候：晴れ時々曇り



方向	7						8						
	種別	小型車 (台)	大型車 (台)	合計 (台)	大型車 混入率 (%)	時係 数 (%)	二輪車 (台)	小型車 (台)	大型車 (台)	合計 (台)	大型車 混入率 (%)	時係 数 (%)	二輪車 (台)
14:00-14:15		54	0	54	0.0	2.1	2	110	1	111	0.9	2.0	3
14:15-14:30		43	0	43	0.0	1.7	4	92	1	93	1.1	1.6	10
14:30-14:45		68	1	69	1.4	2.7	5	120	1	121	0.8	2.1	7
14:45-15:00		86	2	88	2.3	3.5	1	97	2	99	2.0	1.7	6
1時間計		251	3	254	1.2	10.0	12	419	5	424	1.2	7.5	26
15:00-15:15		62	3	65	4.6	2.5	3	84	1	85	1.2	1.5	6
15:15-15:30		36	2	38	5.3	1.5	3	122	3	125	2.4	2.2	5
15:30-15:45		37	1	38	2.6	1.5	3	84	5	89	5.6	1.6	6
15:45-16:00		34	0	34	0.0	1.3	3	124	5	129	3.9	2.3	7
1時間計		169	6	175	3.4	6.9	12	414	14	428	3.3	7.5	24
16:00-16:15		46	1	47	2.1	1.8	2	84	4	88	4.5	1.5	0
16:15-16:30		34	1	35	2.9	1.4	3	89	5	94	5.3	1.7	7
16:30-16:45		64	1	65	1.5	2.5	3	73	8	81	9.9	1.4	17
16:45-17:00		40	1	41	2.4	1.6	1	87	5	92	5.4	1.6	12
1時間計		184	4	188	2.1	7.4	9	333	22	355	6.2	6.3	36
17:00-17:15		29	0	29	0.0	1.1	3	85	2	87	2.3	1.5	10
17:15-17:30		33	0	33	0.0	1.3	10	70	5	75	6.7	1.3	5
17:30-17:45		47	0	47	0.0	1.8	3	77	2	79	2.5	1.4	5
17:45-18:00		52	0	52	0.0	2.0	0	88	0	88	0.0	1.5	2
1時間計		161	0	161	0.0	6.3	16	320	9	329	2.7	5.8	22
18:00-18:15		37	0	37	0.0	1.5	4	79	0	79	0.0	1.4	6
18:15-18:30		44	1	45	2.2	1.8	1	86	9	95	9.5	1.7	3
18:30-18:45		21	0	21	0.0	0.8	0	84	3	87	3.4	1.5	3
18:45-19:00		22	0	22	0.0	0.9	3	63	1	64	1.6	1.1	6
1時間計		124	1	125	0.8	4.9	8	312	13	325	4.0	5.7	18
19:00-19:15		33	0	33	0.0	1.3	2	73	2	75	2.7	1.3	3
19:15-19:30		45	1	46	2.2	1.8	2	85	1	86	1.2	1.5	3
19:30-19:45		33	0	33	0.0	1.3	1	59	1	60	1.7	1.1	4
19:45-20:00		25	0	25	0.0	1.0	1	57	2	59	3.4	1.0	5
1時間計		136	1	137	0.7	5.4	6	274	6	280	2.1	4.9	15
20:00-20:15		24	0	24	0.0	0.9	2	58	4	62	6.5	1.1	6
20:15-20:30		28	1	29	3.4	1.1	0	55	1	56	1.8	1.0	3
20:30-20:45		29	0	29	0.0	1.1	2	59	0	59	0.0	1.0	2
20:45-21:00		23	0	23	0.0	0.9	0	43	0	43	0.0	0.8	3
1時間計		104	1	105	1.0	4.1	4	215	5	220	2.3	3.9	14
21:00-21:15		21	0	21	0.0	0.8	0	54	0	54	0.0	1.0	5
21:15-21:30		19	1	20	5.0	0.8	0	36	1	37	2.7	0.7	5
21:30-21:45		19	0	19	0.0	0.7	1	52	2	54	3.7	1.0	3
21:45-22:00		13	0	13	0.0	0.5	3	41	0	41	0.0	0.7	3
1時間計		72	1	73	1.4	2.9	4	183	3	186	1.6	3.3	16
昼12時間計		1904	35	1939	1.8	76.0	126	4126	154	4280	3.6	75.4	351
夜12時間計		589	22	611	3.6	24.0	35	1301	98	1399	7.0	24.6	108
全時間合計		2493	57	2550	2.2	100.0	161	5427	252	5679	4.4	100.0	459
昼夜率		1.31	1.63	1.32	-	-	1.28	1.32	1.64	1.33	-	-	1.31

方向別自動車交通量調査表

調査地点：地域社会6 瀬谷中学校前

調査年月日：令和元年 5月11日(土) 天候：晴れ時々曇り



時間帯	種別	9						C 合計 (7+ 8+ 9)					
		小型車 (台)	大型車 (台)	合計 (台)	大型車 混入率 (%)	時係 数 (%)	二輪車 (台)	小型車 (台)	大型車 (台)	合計 (台)	大型車 混入率 (%)	時係 数 (%)	二輪車 (台)
22:00-22:15		15	0	15	0.0	0.7	0	68	0	68	0.0	0.7	6
22:15-22:30		16	0	16	0.0	0.7	1	70	4	74	5.4	0.7	8
22:30-22:45		10	1	11	9.1	0.5	0	48	3	51	5.9	0.5	1
22:45-23:00		15	0	15	0.0	0.7	0	59	0	59	0.0	0.6	3
1時間計		56	1	57	1.8	2.6	1	245	7	252	2.8	2.4	18
23:00-23:15		13	0	13	0.0	0.6	0	53	1	54	1.9	0.5	4
23:15-23:30		9	1	10	10.0	0.5	0	39	4	43	9.3	0.4	2
23:30-23:45		8	0	8	0.0	0.4	0	40	1	41	2.4	0.4	4
23:45-24:00		3	0	3	0.0	0.1	0	27	3	30	10.0	0.3	3
1時間計		33	1	34	2.9	1.5	0	159	9	168	5.4	1.6	13
0:00- 0:15		9	0	9	0.0	0.4	0	35	1	36	2.8	0.3	2
0:15- 0:30		6	0	6	0.0	0.3	0	24	1	25	4.0	0.2	1
0:30- 0:45		5	0	5	0.0	0.2	0	25	1	26	3.8	0.2	3
0:45- 1:00		5	1	6	16.7	0.3	0	31	4	35	11.4	0.3	4
1時間計		25	1	26	3.8	1.2	0	115	7	122	5.7	1.2	10
1:00- 1:15		2	0	2	0.0	0.1	1	18	1	19	5.3	0.2	2
1:15- 1:30		6	0	6	0.0	0.3	0	12	3	15	20.0	0.1	2
1:30- 1:45		3	0	3	0.0	0.1	1	18	7	25	28.0	0.2	1
1:45- 2:00		2	1	3	33.3	0.1	0	13	7	20	35.0	0.2	3
1時間計		13	1	14	7.1	0.6	2	61	18	79	22.8	0.8	8
2:00- 2:15		1	0	1	0.0	0.0	0	16	3	19	15.8	0.2	1
2:15- 2:30		5	0	5	0.0	0.2	0	13	1	14	7.1	0.1	0
2:30- 2:45		1	0	1	0.0	0.0	0	11	1	12	8.3	0.1	0
2:45- 3:00		2	1	3	33.3	0.1	0	10	5	15	33.3	0.1	0
1時間計		9	1	10	10.0	0.5	0	50	10	60	16.7	0.6	1
3:00- 3:15		2	1	3	33.3	0.1	2	10	1	11	9.1	0.1	2
3:15- 3:30		0	0	0	0.0	0.0	0	15	6	21	28.6	0.2	2
3:30- 3:45		0	0	0	0.0	0.0	1	16	3	19	15.8	0.2	1
3:45- 4:00		1	1	2	50.0	0.1	0	13	2	15	13.3	0.1	0
1時間計		3	2	5	40.0	0.2	3	54	12	66	18.2	0.6	5
4:00- 4:15		2	1	3	33.3	0.1	0	18	5	23	21.7	0.2	1
4:15- 4:30		2	0	2	0.0	0.1	0	15	3	18	16.7	0.2	3
4:30- 4:45		2	0	2	0.0	0.1	0	15	2	17	11.8	0.2	2
4:45- 5:00		1	0	1	0.0	0.0	0	18	3	21	14.3	0.2	2
1時間計		7	1	8	12.5	0.4	0	66	13	79	16.5	0.8	8
5:00- 5:15		2	1	3	33.3	0.1	0	21	11	32	34.4	0.3	0
5:15- 5:30		5	0	5	0.0	0.2	0	24	3	27	11.1	0.3	6
5:30- 5:45		1	1	2	50.0	0.1	0	21	4	25	16.0	0.2	4
5:45- 6:00		8	0	8	0.0	0.4	0	39	4	43	9.3	0.4	2
1時間計		16	2	18	11.1	0.8	0	105	22	127	17.3	1.2	12

方向別自動車交通量調査表

調査地点：地域社会6 瀬谷中学校前

調査年月日：令和元年 5月11日(土) 天候：晴れ時々曇り



時間帯	種別	9						C 合計 (7+ 8+ 9)					
		小型車 (台)	大型車 (台)	合計 (台)	大型車 混入率 (%)	時係 数 (%)	二輪車 (台)	小型車 (台)	大型車 (台)	合計 (台)	大型車 混入率 (%)	時係 数 (%)	二輪車 (台)
6:00-6:15		2	0	2	0.0	0.1	1	38	2	40	5.0	0.4	3
6:15-6:30		6	1	7	14.3	0.3	0	58	3	61	4.9	0.6	3
6:30-6:45		7	1	8	12.5	0.4	0	82	7	89	7.9	0.9	6
6:45-7:00		1	3	4	75.0	0.2	1	51	8	59	13.6	0.6	5
1時間計		16	5	21	23.8	1.0	2	229	20	249	8.0	2.4	17
7:00-7:15		7	1	8	12.5	0.4	0	95	7	102	6.9	1.0	8
7:15-7:30		6	1	7	14.3	0.3	0	86	2	88	2.3	0.8	11
7:30-7:45		12	1	13	7.7	0.6	0	91	4	95	4.2	0.9	16
7:45-8:00		10	1	11	9.1	0.5	0	113	3	116	2.6	1.1	8
1時間計		35	4	39	10.3	1.8	0	385	16	401	4.0	3.8	43
8:00-8:15		14	3	17	17.6	0.8	1	120	7	127	5.5	1.2	17
8:15-8:30		18	1	19	5.3	0.9	0	132	6	138	4.3	1.3	14
8:30-8:45		22	1	23	4.3	1.0	1	130	7	137	5.1	1.3	17
8:45-9:00		23	1	24	4.2	1.1	4	125	4	129	3.1	1.2	14
1時間計		77	6	83	7.2	3.8	6	507	24	531	4.5	5.1	62
9:00-9:15		23	1	24	4.2	1.1	3	146	5	151	3.3	1.4	21
9:15-9:30		29	0	29	0.0	1.3	0	195	8	203	3.9	1.9	17
9:30-9:45		25	2	27	7.4	1.2	1	127	8	135	5.9	1.3	17
9:45-10:00		30	0	30	0.0	1.4	0	148	3	151	2.0	1.4	6
1時間計		107	3	110	2.7	5.0	4	616	24	640	3.8	6.1	61
10:00-10:15		32	1	33	3.0	1.5	3	148	3	151	2.0	1.4	11
10:15-10:30		32	2	34	5.9	1.5	0	159	7	166	4.2	1.6	4
10:30-10:45		35	1	36	2.8	1.6	0	140	6	146	4.1	1.4	10
10:45-11:00		35	2	37	5.4	1.7	3	163	5	168	3.0	1.6	16
1時間計		134	6	140	4.3	6.3	6	610	21	631	3.3	6.0	41
11:00-11:15		29	3	32	9.4	1.4	0	154	8	162	4.9	1.6	6
11:15-11:30		31	2	33	6.1	1.5	4	149	4	153	2.6	1.5	18
11:30-11:45		47	2	49	4.1	2.2	1	142	5	147	3.4	1.4	8
11:45-12:00		47	7	54	13.0	2.4	0	191	12	203	5.9	1.9	7
1時間計		154	14	168	8.3	7.6	5	636	29	665	4.4	6.4	39
12:00-12:15		45	2	47	4.3	2.1	0	190	8	198	4.0	1.9	7
12:15-12:30		48	0	48	0.0	2.2	2	181	2	183	1.1	1.8	11
12:30-12:45		28	2	30	6.7	1.4	1	163	6	169	3.6	1.6	13
12:45-13:00		57	0	57	0.0	2.6	1	155	2	157	1.3	1.5	9
1時間計		178	4	182	2.2	8.2	4	689	18	707	2.5	6.8	40
13:00-13:15		54	2	56	3.6	2.5	0	180	8	188	4.3	1.8	9
13:15-13:30		49	1	50	2.0	2.3	3	170	4	174	2.3	1.7	10
13:30-13:45		38	0	38	0.0	1.7	1	170	6	176	3.4	1.7	11
13:45-14:00		49	1	50	2.0	2.3	0	255	3	258	1.2	2.5	7
1時間計		190	4	194	2.1	8.8	4	775	21	796	2.6	7.6	37

方向別自動車交通量調査表

調査地点：地域社会6 瀬谷中学校前

調査年月日：令和元年 5月11日(土) 天候：晴れ時々曇り



時間帯	種別	9						C 合計 (7+ 8+ 9)					
		小型車 (台)	大型車 (台)	合計 (台)	大型車 混入率 (%)	時係 数 (%)	二輪車 (台)	小型車 (台)	大型車 (台)	合計 (台)	大型車 混入率 (%)	時係 数 (%)	二輪車 (台)
14:00-14:15		45	1	46	2.2	2.1	1	209	2	211	0.9	2.0	6
14:15-14:30		33	1	34	2.9	1.5	1	168	2	170	1.2	1.6	15
14:30-14:45		42	1	43	2.3	1.9	2	230	3	233	1.3	2.2	14
14:45-15:00		46	1	47	2.1	2.1	0	229	5	234	2.1	2.2	7
1時間計		166	4	170	2.4	7.7	4	836	12	848	1.4	8.1	42
15:00-15:15		61	1	62	1.6	2.8	1	207	5	212	2.4	2.0	10
15:15-15:30		43	2	45	4.4	2.0	1	201	7	208	3.4	2.0	9
15:30-15:45		29	0	29	0.0	1.3	2	150	6	156	3.8	1.5	11
15:45-16:00		36	1	37	2.7	1.7	3	194	6	200	3.0	1.9	13
1時間計		169	4	173	2.3	7.8	7	752	24	776	3.1	7.4	43
16:00-16:15		40	0	40	0.0	1.8	0	170	5	175	2.9	1.7	2
16:15-16:30		51	1	52	1.9	2.4	2	174	7	181	3.9	1.7	12
16:30-16:45		63	1	64	1.6	2.9	0	200	10	210	4.8	2.0	20
16:45-17:00		44	1	45	2.2	2.0	2	171	7	178	3.9	1.7	15
1時間計		198	3	201	1.5	9.1	4	715	29	744	3.9	7.1	49
17:00-17:15		34	1	35	2.9	1.6	1	148	3	151	2.0	1.4	14
17:15-17:30		38	0	38	0.0	1.7	0	141	5	146	3.4	1.4	15
17:30-17:45		37	1	38	2.6	1.7	0	161	3	164	1.8	1.6	8
17:45-18:00		38	0	38	0.0	1.7	0	178	0	178	0.0	1.7	2
1時間計		147	2	149	1.3	6.7	1	628	11	639	1.7	6.1	39
18:00-18:15		29	1	30	3.3	1.4	0	145	1	146	0.7	1.4	10
18:15-18:30		46	1	47	2.1	2.1	2	176	11	187	5.9	1.8	6
18:30-18:45		18	1	19	5.3	0.9	0	123	4	127	3.1	1.2	3
18:45-19:00		34	1	35	2.9	1.6	1	119	2	121	1.7	1.2	10
1時間計		127	4	131	3.1	5.9	3	563	18	581	3.1	5.6	29
19:00-19:15		35	1	36	2.8	1.6	2	141	3	144	2.1	1.4	7
19:15-19:30		32	0	32	0.0	1.4	4	162	2	164	1.2	1.6	9
19:30-19:45		24	1	25	4.0	1.1	0	116	2	118	1.7	1.1	5
19:45-20:00		21	1	22	4.5	1.0	2	103	3	106	2.8	1.0	8
1時間計		112	3	115	2.6	5.2	8	522	10	532	1.9	5.1	29
20:00-20:15		25	1	26	3.8	1.2	1	107	5	112	4.5	1.1	9
20:15-20:30		22	1	23	4.3	1.0	1	105	3	108	2.8	1.0	4
20:30-20:45		18	1	19	5.3	0.9	1	106	1	107	0.9	1.0	5
20:45-21:00		11	2	13	15.4	0.6	0	77	2	79	2.5	0.8	3
1時間計		76	5	81	6.2	3.7	3	395	11	406	2.7	3.9	21
21:00-21:15		17	0	17	0.0	0.8	0	92	0	92	0.0	0.9	5
21:15-21:30		18	1	19	5.3	0.9	0	73	3	76	3.9	0.7	5
21:30-21:45		31	1	32	3.1	1.4	1	102	3	105	2.9	1.0	5
21:45-22:00		12	0	12	0.0	0.5	0	66	0	66	0.0	0.6	6
1時間計		78	2	80	2.5	3.6	1	333	6	339	1.8	3.2	21
昼12時間計		1682	58	1740	3.3	78.8	48	7712	247	7959	3.1	76.3	525
夜12時間計		444	25	469	5.3	21.2	20	2334	145	2479	5.8	23.7	163
全時間合計		2126	83	2209	3.8	100.0	68	10046	392	10438	3.8	100.0	688
昼夜率		1.26	1.43	1.27	-	-	1.42	1.30	1.59	1.31	-	-	1.31

方向別自動車交通量調査表

調査地点：地域社会6 瀬谷中学校前

調査年月日：令和元年 5月11日(土) 天候：晴れ時々曇り



方向 種別 時間帯	10						11					
	小型車 (台)	大型車 (台)	合計 (台)	大型車 混入率 (%)	時係 数 (%)	二輪車 (台)	小型車 (台)	大型車 (台)	合計 (台)	大型車 混入率 (%)	時係 数 (%)	二輪車 (台)
22:00-22:15	16	1	17	5.9	1.0	1	28	1	29	3.4	0.9	1
22:15-22:30	9	0	9	0.0	0.5	1	42	0	42	0.0	1.3	2
22:30-22:45	10	0	10	0.0	0.6	0	15	0	15	0.0	0.5	0
22:45-23:00	13	0	13	0.0	0.8	0	13	0	13	0.0	0.4	1
1時間計	48	1	49	2.0	2.9	2	98	1	99	1.0	3.1	4
23:00-23:15	16	0	16	0.0	0.9	0	30	1	31	3.2	1.0	3
23:15-23:30	7	0	7	0.0	0.4	1	10	1	11	9.1	0.3	2
23:30-23:45	8	1	9	11.1	0.5	0	12	0	12	0.0	0.4	2
23:45-24:00	2	0	2	0.0	0.1	0	12	0	12	0.0	0.4	1
1時間計	33	1	34	2.9	2.0	1	64	2	66	3.0	2.1	8
0:00-0:15	2	0	2	0.0	0.1	0	10	1	11	9.1	0.3	0
0:15-0:30	6	0	6	0.0	0.4	0	11	0	11	0.0	0.3	0
0:30-0:45	3	0	3	0.0	0.2	0	7	0	7	0.0	0.2	1
0:45-1:00	5	0	5	0.0	0.3	0	7	0	7	0.0	0.2	1
1時間計	16	0	16	0.0	0.9	0	35	1	36	2.8	1.1	2
1:00-1:15	3	1	4	25.0	0.2	0	13	0	13	0.0	0.4	0
1:15-1:30	9	0	9	0.0	0.5	0	9	0	9	0.0	0.3	2
1:30-1:45	2	2	4	50.0	0.2	1	8	0	8	0.0	0.3	3
1:45-2:00	5	0	5	0.0	0.3	2	5	0	5	0.0	0.2	0
1時間計	19	3	22	13.6	1.3	3	35	0	35	0.0	1.1	5
2:00-2:15	2	1	3	33.3	0.2	0	4	1	5	20.0	0.2	0
2:15-2:30	0	1	1	100.0	0.1	0	4	0	4	0.0	0.1	1
2:30-2:45	1	2	3	66.7	0.2	1	5	0	5	0.0	0.2	1
2:45-3:00	1	1	2	50.0	0.1	0	7	1	8	12.5	0.3	1
1時間計	4	5	9	55.6	0.5	1	20	2	22	9.1	0.7	3
3:00-3:15	2	0	2	0.0	0.1	0	4	1	5	20.0	0.2	1
3:15-3:30	5	0	5	0.0	0.3	0	4	0	4	0.0	0.1	0
3:30-3:45	0	0	0	0.0	0.0	0	2	0	2	0.0	0.1	1
3:45-4:00	0	0	0	0.0	0.0	1	4	0	4	0.0	0.1	2
1時間計	7	0	7	0.0	0.4	1	14	1	15	6.7	0.5	4
4:00-4:15	1	1	2	50.0	0.1	0	7	2	9	22.2	0.3	0
4:15-4:30	1	2	3	66.7	0.2	0	5	0	5	0.0	0.2	0
4:30-4:45	1	0	1	0.0	0.1	0	5	0	5	0.0	0.2	1
4:45-5:00	0	3	3	100.0	0.2	0	2	1	3	33.3	0.1	2
1時間計	3	6	9	66.7	0.5	0	19	3	22	13.6	0.7	3
5:00-5:15	1	0	1	0.0	0.1	0	5	0	5	0.0	0.2	0
5:15-5:30	2	0	2	0.0	0.1	0	2	0	2	0.0	0.1	0
5:30-5:45	7	0	7	0.0	0.4	0	8	0	8	0.0	0.3	1
5:45-6:00	0	0	0	0.0	0.0	0	10	0	10	0.0	0.3	1
1時間計	10	0	10	0.0	0.6	0	25	0	25	0.0	0.8	2

方向別自動車交通量調査表

調査地点：地域社会6 瀬谷中学校前

調査年月日：令和元年 5月11日(土) 天候：晴れ時々曇り



方向	10							11						
	種別	小型車 (台)	大型車 (台)	合計 (台)	大型車 混入率 (%)	時間 係数 (%)	二輪車 (台)	小型車 (台)	大型車 (台)	合計 (台)	大型車 混入率 (%)	時間 係数 (%)	二輪車 (台)	
6:00-6:15		8	1	9	11.1	0.5	0	6	1	7	14.3	0.2	2	
6:15-6:30		7	0	7	0.0	0.4	0	13	0	13	0.0	0.4	1	
6:30-6:45		4	1	5	20.0	0.3	0	11	2	13	15.4	0.4	0	
6:45-7:00		6	0	6	0.0	0.4	0	10	0	10	0.0	0.3	3	
1時間計		25	2	27	7.4	1.6	0	40	3	43	7.0	1.3	6	
7:00-7:15		16	3	19	15.8	1.1	0	14	1	15	6.7	0.5	0	
7:15-7:30		8	1	9	11.1	0.5	0	24	2	26	7.7	0.8	1	
7:30-7:45		11	2	13	15.4	0.8	0	26	1	27	3.7	0.8	2	
7:45-8:00		13	1	14	7.1	0.8	0	26	0	26	0.0	0.8	3	
1時間計		48	7	55	12.7	3.3	0	90	4	94	4.3	2.9	6	
8:00-8:15		6	0	6	0.0	0.4	0	24	3	27	11.1	0.8	4	
8:15-8:30		21	1	22	4.5	1.3	0	29	2	31	6.5	1.0	4	
8:30-8:45		17	0	17	0.0	1.0	0	42	5	47	10.6	1.5	3	
8:45-9:00		14	2	16	12.5	0.9	0	34	1	35	2.9	1.1	3	
1時間計		58	3	61	4.9	3.6	0	129	11	140	7.9	4.4	14	
9:00-9:15		26	1	27	3.7	1.6	0	39	3	42	7.1	1.3	2	
9:15-9:30		23	0	23	0.0	1.4	1	36	1	37	2.7	1.2	3	
9:30-9:45		23	1	24	4.2	1.4	4	48	1	49	2.0	1.5	0	
9:45-10:00		36	0	36	0.0	2.1	3	49	1	50	2.0	1.6	3	
1時間計		108	2	110	1.8	6.5	8	172	6	178	3.4	5.6	8	
10:00-10:15		57	1	58	1.7	3.4	1	68	1	69	1.4	2.2	2	
10:15-10:30		25	2	27	7.4	1.6	0	43	3	46	6.5	1.4	5	
10:30-10:45		38	0	38	0.0	2.2	1	57	0	57	0.0	1.8	8	
10:45-11:00		32	2	34	5.9	2.0	2	53	1	54	1.9	1.7	4	
1時間計		152	5	157	3.2	9.3	4	221	5	226	2.2	7.1	19	
11:00-11:15		35	2	37	5.4	2.2	1	70	1	71	1.4	2.2	4	
11:15-11:30		30	2	32	6.3	1.9	0	36	0	36	0.0	1.1	2	
11:30-11:45		34	1	35	2.9	2.1	2	73	2	75	2.7	2.4	4	
11:45-12:00		27	2	29	6.9	1.7	1	45	1	46	2.2	1.4	3	
1時間計		126	7	133	5.3	7.9	4	224	4	228	1.8	7.1	13	
12:00-12:15		24	1	25	4.0	1.5	1	76	2	78	2.6	2.4	2	
12:15-12:30		29	3	32	9.4	1.9	2	44	2	46	4.3	1.4	1	
12:30-12:45		30	0	30	0.0	1.8	0	42	1	43	2.3	1.3	4	
12:45-13:00		26	1	27	3.7	1.6	0	35	3	38	7.9	1.2	3	
1時間計		109	5	114	4.4	6.7	3	197	8	205	3.9	6.4	10	
13:00-13:15		36	0	36	0.0	2.1	2	67	1	68	1.5	2.1	4	
13:15-13:30		27	1	28	3.6	1.7	1	55	2	57	3.5	1.8	4	
13:30-13:45		22	2	24	8.3	1.4	0	40	2	42	4.8	1.3	5	
13:45-14:00		28	1	29	3.4	1.7	2	57	2	59	3.4	1.8	2	
1時間計		113	4	117	3.4	6.9	5	219	7	226	3.1	7.1	15	

方向別自動車交通量調査表

調査地点：地域社会6 瀬谷中学校前

調査年月日：令和元年 5月11日(土) 天候：晴れ時々曇り



方向	10						11						
	種別	小型車 (台)	大型車 (台)	合計 (台)	大型車 混入率 (%)	時係 数 (%)	二輪車 (台)	小型車 (台)	大型車 (台)	合計 (台)	大型車 混入率 (%)	時係 数 (%)	二輪車 (台)
14:00-14:15		31	1	32	3.1	1.9	0	57	0	57	0.0	1.8	6
14:15-14:30		20	0	20	0.0	1.2	0	56	1	57	1.8	1.8	4
14:30-14:45		47	1	48	2.1	2.8	1	40	3	43	7.0	1.3	6
14:45-15:00		27	2	29	6.9	1.7	0	43	3	46	6.5	1.4	1
1時間計		125	4	129	3.1	7.6	1	196	7	203	3.4	6.4	17
15:00-15:15		24	0	24	0.0	1.4	0	55	0	55	0.0	1.7	4
15:15-15:30		20	1	21	4.8	1.2	1	50	1	51	2.0	1.6	2
15:30-15:45		26	0	26	0.0	1.5	0	48	1	49	2.0	1.5	1
15:45-16:00		27	1	28	3.6	1.7	0	61	1	62	1.6	1.9	3
1時間計		97	2	99	2.0	5.9	1	214	3	217	1.4	6.8	10
16:00-16:15		36	1	37	2.7	2.2	0	83	0	83	0.0	2.6	1
16:15-16:30		18	0	18	0.0	1.1	3	53	0	53	0.0	1.7	0
16:30-16:45		20	1	21	4.8	1.2	0	61	3	64	4.7	2.0	3
16:45-17:00		37	0	37	0.0	2.2	2	78	2	80	2.5	2.5	4
1時間計		111	2	113	1.8	6.7	5	275	5	280	1.8	8.8	8
17:00-17:15		32	2	34	5.9	2.0	1	46	0	46	0.0	1.4	2
17:15-17:30		26	1	27	3.7	1.6	0	45	1	46	2.2	1.4	3
17:30-17:45		30	0	30	0.0	1.8	1	44	1	45	2.2	1.4	1
17:45-18:00		17	1	18	5.6	1.1	1	60	1	61	1.6	1.9	6
1時間計		105	4	109	3.7	6.4	3	195	3	198	1.5	6.2	12
18:00-18:15		35	0	35	0.0	2.1	0	67	1	68	1.5	2.1	4
18:15-18:30		30	1	31	3.2	1.8	1	57	1	58	1.7	1.8	3
18:30-18:45		24	1	25	4.0	1.5	3	48	3	51	5.9	1.6	1
18:45-19:00		29	0	29	0.0	1.7	0	48	2	50	4.0	1.6	3
1時間計		118	2	120	1.7	7.1	4	220	7	227	3.1	7.1	11
19:00-19:15		18	1	19	5.3	1.1	0	23	0	23	0.0	0.7	0
19:15-19:30		11	0	11	0.0	0.7	2	26	1	27	3.7	0.8	5
19:30-19:45		29	1	30	3.3	1.8	0	41	2	43	4.7	1.3	6
19:45-20:00		24	1	25	4.0	1.5	0	33	1	34	2.9	1.1	1
1時間計		82	3	85	3.5	5.0	2	123	4	127	3.1	4.0	12
20:00-20:15		13	0	13	0.0	0.8	1	41	0	41	0.0	1.3	1
20:15-20:30		10	2	12	16.7	0.7	0	37	2	39	5.1	1.2	0
20:30-20:45		19	0	19	0.0	1.1	2	43	3	46	6.5	1.4	3
20:45-21:00		12	2	14	14.3	0.8	0	37	2	39	5.1	1.2	4
1時間計		54	4	58	6.9	3.4	3	158	7	165	4.2	5.2	8
21:00-21:15		14	2	16	12.5	0.9	0	26	2	28	7.1	0.9	6
21:15-21:30		19	1	20	5.0	1.2	1	29	1	30	3.3	0.9	4
21:30-21:45		6	1	7	14.3	0.4	0	27	1	28	3.6	0.9	3
21:45-22:00		6	0	6	0.0	0.4	0	27	0	27	0.0	0.8	2
1時間計		45	4	49	8.2	2.9	1	109	4	113	3.5	3.5	15
昼12時間計		1270	47	1317	3.6	77.8	38	2352	70	2422	2.9	75.9	143
夜12時間計		346	29	375	7.7	22.2	14	740	28	768	3.6	24.1	72
全時間合計		1616	76	1692	4.5	100.0	52	3092	98	3190	3.1	100.0	215
昼夜率		1.27	1.62	1.28	-	-	1.37	1.31	1.40	1.32	-	-	1.50

方向別自動車交通量調査表

調査地点：地域社会6 瀬谷中学校前

調査年月日：令和元年 5月11日(土) 天候：晴れ時々曇り



時間帯	種別	12						D 合計 (10+11+12)					
		小型車 (台)	大型車 (台)	合計 (台)	大型車 混入率 (%)	時係 数 (%)	二輪車 (台)	小型車 (台)	大型車 (台)	合計 (台)	大型車 混入率 (%)	時係 数 (%)	二輪車 (台)
22:00-22:15		17	0	17	0.0	1.1	1	61	2	63	3.2	1.0	3
22:15-22:30		13	2	15	13.3	1.0	2	64	2	66	3.0	1.0	5
22:30-22:45		16	0	16	0.0	1.1	0	41	0	41	0.0	0.6	0
22:45-23:00		8	0	8	0.0	0.5	1	34	0	34	0.0	0.5	2
1時間計		54	2	56	3.6	3.7	4	200	4	204	2.0	3.2	10
23:00-23:15		4	0	4	0.0	0.3	3	50	1	51	2.0	0.8	6
23:15-23:30		7	1	8	12.5	0.5	1	24	2	26	7.7	0.4	4
23:30-23:45		6	1	7	14.3	0.5	0	26	2	28	7.1	0.4	2
23:45-24:00		2	0	2	0.0	0.1	1	16	0	16	0.0	0.3	2
1時間計		19	2	21	9.5	1.4	5	116	5	121	4.1	1.9	14
0:00-0:15		5	0	5	0.0	0.3	1	17	1	18	5.6	0.3	1
0:15-0:30		3	0	3	0.0	0.2	0	20	0	20	0.0	0.3	0
0:30-0:45		6	0	6	0.0	0.4	1	16	0	16	0.0	0.3	2
0:45-1:00		4	0	4	0.0	0.3	1	16	0	16	0.0	0.3	2
1時間計		18	0	18	0.0	1.2	3	69	1	70	1.4	1.1	5
1:00-1:15		1	1	2	50.0	0.1	1	17	2	19	10.5	0.3	1
1:15-1:30		0	0	0	0.0	0.0	0	18	0	18	0.0	0.3	2
1:30-1:45		3	0	3	0.0	0.2	0	13	2	15	13.3	0.2	4
1:45-2:00		2	0	2	0.0	0.1	0	12	0	12	0.0	0.2	2
1時間計		6	1	7	14.3	0.5	1	60	4	64	6.3	1.0	9
2:00-2:15		0	0	0	0.0	0.0	0	6	2	8	25.0	0.1	0
2:15-2:30		1	1	2	50.0	0.1	1	5	2	7	28.6	0.1	2
2:30-2:45		1	0	1	0.0	0.1	0	7	2	9	22.2	0.1	2
2:45-3:00		1	0	1	0.0	0.1	0	9	2	11	18.2	0.2	1
1時間計		3	1	4	25.0	0.3	1	27	8	35	22.9	0.5	5
3:00-3:15		1	0	1	0.0	0.1	0	7	1	8	12.5	0.1	1
3:15-3:30		0	1	1	100.0	0.1	1	9	1	10	10.0	0.2	1
3:30-3:45		1	0	1	0.0	0.1	0	3	0	3	0.0	0.0	1
3:45-4:00		1	0	1	0.0	0.1	1	5	0	5	0.0	0.1	4
1時間計		3	1	4	25.0	0.3	2	24	2	26	7.7	0.4	7
4:00-4:15		0	0	0	0.0	0.0	0	8	3	11	27.3	0.2	0
4:15-4:30		2	0	2	0.0	0.1	1	8	2	10	20.0	0.2	1
4:30-4:45		1	0	1	0.0	0.1	0	7	0	7	0.0	0.1	1
4:45-5:00		3	0	3	0.0	0.2	0	5	4	9	44.4	0.1	2
1時間計		6	0	6	0.0	0.4	1	28	9	37	24.3	0.6	4
5:00-5:15		1	0	1	0.0	0.1	1	7	0	7	0.0	0.1	1
5:15-5:30		4	0	4	0.0	0.3	0	8	0	8	0.0	0.1	0
5:30-5:45		6	0	6	0.0	0.4	0	21	0	21	0.0	0.3	1
5:45-6:00		5	0	5	0.0	0.3	0	15	0	15	0.0	0.2	1
1時間計		16	0	16	0.0	1.1	1	51	0	51	0.0	0.8	3

方向別自動車交通量調査表

調査地点：地域社会6 瀬谷中学校前

調査年月日：令和元年 5月11日(土) 天候：晴れ時々曇り



時間帯	種別	12						D 合計 (10+11+12)					
		小型車 (台)	大型車 (台)	合計 (台)	大型車 混入率 (%)	時係 数 (%)	二輪車 (台)	小型車 (台)	大型車 (台)	合計 (台)	大型車 混入率 (%)	時係 数 (%)	二輪車 (台)
6:00-6:15		13	1	14	7.1	0.9	0	27	3	30	10.0	0.5	2
6:15-6:30		8	0	8	0.0	0.5	0	28	0	28	0.0	0.4	1
6:30-6:45		10	1	11	9.1	0.7	1	25	4	29	13.8	0.5	1
6:45-7:00		13	1	14	7.1	0.9	0	29	1	30	3.3	0.5	3
1時間計		44	3	47	6.4	3.1	1	109	8	117	6.8	1.8	7
7:00-7:15		8	1	9	11.1	0.6	0	38	5	43	11.6	0.7	0
7:15-7:30		20	1	21	4.8	1.4	1	52	4	56	7.1	0.9	2
7:30-7:45		12	1	13	7.7	0.9	0	49	4	53	7.5	0.8	2
7:45-8:00		10	1	11	9.1	0.7	1	49	2	51	3.9	0.8	4
1時間計		50	4	54	7.4	3.6	2	188	15	203	7.4	3.2	8
8:00-8:15		23	0	23	0.0	1.5	1	53	3	56	5.4	0.9	5
8:15-8:30		15	5	20	25.0	1.3	2	65	8	73	11.0	1.1	6
8:30-8:45		14	0	14	0.0	0.9	2	73	5	78	6.4	1.2	5
8:45-9:00		18	1	19	5.3	1.3	1	66	4	70	5.7	1.1	4
1時間計		70	6	76	7.9	5.0	6	257	20	277	7.2	4.3	20
9:00-9:15		16	2	18	11.1	1.2	2	81	6	87	6.9	1.4	4
9:15-9:30		12	0	12	0.0	0.8	1	71	1	72	1.4	1.1	5
9:30-9:45		22	1	23	4.3	1.5	1	93	3	96	3.1	1.5	5
9:45-10:00		35	1	36	2.8	2.4	0	120	2	122	1.6	1.9	6
1時間計		85	4	89	4.5	5.9	4	365	12	377	3.2	5.9	20
10:00-10:15		36	0	36	0.0	2.4	0	161	2	163	1.2	2.5	3
10:15-10:30		18	0	18	0.0	1.2	0	86	5	91	5.5	1.4	5
10:30-10:45		25	0	25	0.0	1.7	1	120	0	120	0.0	1.9	10
10:45-11:00		22	0	22	0.0	1.5	1	107	3	110	2.7	1.7	7
1時間計		101	0	101	0.0	6.7	2	474	10	484	2.1	7.6	25
11:00-11:15		26	0	26	0.0	1.7	5	131	3	134	2.2	2.1	10
11:15-11:30		15	1	16	6.3	1.1	2	81	3	84	3.6	1.3	4
11:30-11:45		34	2	36	5.6	2.4	3	141	5	146	3.4	2.3	9
11:45-12:00		18	0	18	0.0	1.2	0	90	3	93	3.2	1.5	4
1時間計		93	3	96	3.1	6.4	10	443	14	457	3.1	7.1	27
12:00-12:15		31	0	31	0.0	2.1	2	131	3	134	2.2	2.1	5
12:15-12:30		20	0	20	0.0	1.3	1	93	5	98	5.1	1.5	4
12:30-12:45		33	0	33	0.0	2.2	1	105	1	106	0.9	1.7	5
12:45-13:00		27	1	28	3.6	1.9	1	88	5	93	5.4	1.5	4
1時間計		111	1	112	0.9	7.4	5	417	14	431	3.2	6.7	18
13:00-13:15		39	1	40	2.5	2.6	0	142	2	144	1.4	2.3	6
13:15-13:30		23	0	23	0.0	1.5	0	105	3	108	2.8	1.7	5
13:30-13:45		22	0	22	0.0	1.5	0	84	4	88	4.5	1.4	5
13:45-14:00		19	0	19	0.0	1.3	5	104	3	107	2.8	1.7	9
1時間計		103	1	104	1.0	6.9	5	435	12	447	2.7	7.0	25

方向別自動車交通量調査表

調査地点：地域社会6 瀬谷中学校前

調査年月日：令和元年 5月11日(土) 天候：晴れ時々曇り



時間帯	種別	12						D 合計 (10+11+12)					
		小型車 (台)	大型車 (台)	合計 (台)	大型車 混入率 (%)	時係 数 (%)	二輪車 (台)	小型車 (台)	大型車 (台)	合計 (台)	大型車 混入率 (%)	時係 数 (%)	二輪車 (台)
14:00-14:15		32	0	32	0.0	2.1	0	120	1	121	0.8	1.9	6
14:15-14:30		24	1	25	4.0	1.7	0	100	2	102	2.0	1.6	4
14:30-14:45		24	0	24	0.0	1.6	0	111	4	115	3.5	1.8	7
14:45-15:00		21	0	21	0.0	1.4	0	91	5	96	5.2	1.5	1
1時間計		101	1	102	1.0	6.8	0	422	12	434	2.8	6.8	18
15:00-15:15		11	2	13	15.4	0.9	1	90	2	92	2.2	1.4	5
15:15-15:30		17	0	17	0.0	1.1	2	87	2	89	2.2	1.4	5
15:30-15:45		19	1	20	5.0	1.3	0	93	2	95	2.1	1.5	1
15:45-16:00		30	0	30	0.0	2.0	1	118	2	120	1.7	1.9	4
1時間計		77	3	80	3.8	5.3	4	388	8	396	2.0	6.2	15
16:00-16:15		26	0	26	0.0	1.7	2	145	1	146	0.7	2.3	3
16:15-16:30		30	0	30	0.0	2.0	3	101	0	101	0.0	1.6	6
16:30-16:45		25	1	26	3.8	1.7	0	106	5	111	4.5	1.7	3
16:45-17:00		15	0	15	0.0	1.0	4	130	2	132	1.5	2.1	10
1時間計		96	1	97	1.0	6.4	9	482	8	490	1.6	7.7	22
17:00-17:15		21	0	21	0.0	1.4	2	99	2	101	2.0	1.6	5
17:15-17:30		25	1	26	3.8	1.7	2	96	3	99	3.0	1.5	5
17:30-17:45		31	0	31	0.0	2.1	1	105	1	106	0.9	1.7	3
17:45-18:00		23	0	23	0.0	1.5	0	100	2	102	2.0	1.6	7
1時間計		100	1	101	1.0	6.7	5	400	8	408	2.0	6.4	20
18:00-18:15		45	3	48	6.3	3.2	2	147	4	151	2.6	2.4	6
18:15-18:30		26	1	27	3.7	1.8	4	113	3	116	2.6	1.8	8
18:30-18:45		24	2	26	7.7	1.7	1	96	6	102	5.9	1.6	5
18:45-19:00		34	0	34	0.0	2.3	1	111	2	113	1.8	1.8	4
1時間計		129	6	135	4.4	8.9	8	467	15	482	3.1	7.5	23
19:00-19:15		19	0	19	0.0	1.3	0	60	1	61	1.6	1.0	0
19:15-19:30		14	1	15	6.7	1.0	2	51	2	53	3.8	0.8	9
19:30-19:45		17	0	17	0.0	1.1	3	87	3	90	3.3	1.4	9
19:45-20:00		19	0	19	0.0	1.3	1	76	2	78	2.6	1.2	2
1時間計		69	1	70	1.4	4.6	6	274	8	282	2.8	4.4	20
20:00-20:15		17	0	17	0.0	1.1	0	71	0	71	0.0	1.1	2
20:15-20:30		14	2	16	12.5	1.1	2	61	6	67	9.0	1.0	2
20:30-20:45		24	0	24	0.0	1.6	1	86	3	89	3.4	1.4	6
20:45-21:00		14	1	15	6.7	1.0	2	63	5	68	7.4	1.1	6
1時間計		69	3	72	4.2	4.8	5	281	14	295	4.7	4.6	16
21:00-21:15		13	0	13	0.0	0.9	0	53	4	57	7.0	0.9	6
21:15-21:30		11	1	12	8.3	0.8	1	59	3	62	4.8	1.0	6
21:30-21:45		11	0	11	0.0	0.7	1	44	2	46	4.3	0.7	4
21:45-22:00		6	1	7	14.3	0.5	2	39	1	40	2.5	0.6	4
1時間計		41	2	43	4.7	2.8	4	195	10	205	4.9	3.2	20
昼12時間計		1116	31	1147	2.7	75.9	60	4738	148	4886	3.0	76.4	241
夜12時間計		348	16	364	4.4	24.1	34	1434	73	1507	4.8	23.6	120
全時間合計		1464	47	1511	3.1	100.0	94	6172	221	6393	3.5	100.0	361
昼夜率		1.31	1.52	1.32	-	-	1.57	1.30	1.49	1.31	-	-	1.50

交差点合計自動車交通量調査表

調査地点：地域社会1 目黒

調査年月日：令和元年 5月11日(土) 天候：晴れ時々曇り

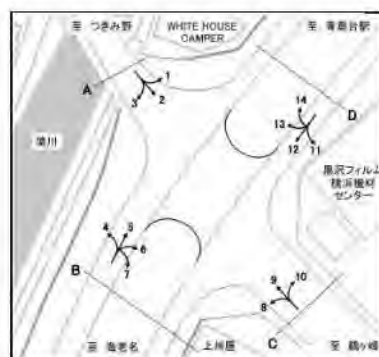

時間帯	方向 種別	交差点合計(1+2+3+4+5+6+7+8+9+10+11+12+13+14)											
		小型車 (台)	大型車 (台)	合計 (台)	大型車 混入率 (%)	時 間 係 数 (%)	二 輪 車 (台)	小型車 (台)	大型車 (台)	合計 (台)	大型車 混入率 (%)	時 間 係 数 (%)	二 輪 車 (台)
22:00-22:15		386	52	438	11.9	1.3	21						
22:15-22:30		288	31	319	9.7	1.0	19						
22:30-22:45		234	37	271	13.7	0.8	17						
22:45-23:00		237	49	286	17.1	0.9	17						
23:00-23:15		233	48	281	17.1	0.9	16						
23:15-23:30		139	32	171	18.7	0.5	12						
23:30-23:45		141	33	174	19.0	0.5	7						
23:45-24:00		125	48	173	27.7	0.5	15						
0:00-0:15		123	40	163	24.5	0.5	8						
0:15-0:30		116	39	155	25.2	0.5	7						
0:30-0:45		106	31	137	22.6	0.4	6						
0:45-1:00		93	44	137	32.1	0.4	5						
1:00-1:15		126	65	191	34.0	0.6	15						
1:15-1:30		73	34	107	31.8	0.3	3						
1:30-1:45		80	36	116	31.0	0.4	2						
1:45-2:00		58	25	83	30.1	0.3	2						
2:00-2:15		72	44	116	37.9	0.4	3						
2:15-2:30		67	47	114	41.2	0.3	6						
2:30-2:45		68	41	109	37.6	0.3	5						
2:45-3:00		66	45	111	40.5	0.3	4						
3:00-3:15		58	43	101	42.6	0.3	4						
3:15-3:30		45	44	89	49.4	0.3	2						
3:30-3:45		60	43	103	41.7	0.3	1						
3:45-4:00		50	36	86	41.9	0.3	3						
4:00-4:15		51	43	94	45.7	0.3	5						
4:15-4:30		55	34	89	38.2	0.3	4						
4:30-4:45		41	38	79	48.1	0.2	9						
4:45-5:00		57	26	83	31.3	0.3	6						
5:00-5:15		88	44	132	33.3	0.4	5						
5:15-5:30		104	44	148	29.7	0.4	13						
5:30-5:45		99	53	152	34.9	0.5	10						
5:45-6:00		108	33	141	23.4	0.4	5						
6:00-6:15		131	37	168	22.0	0.5	10						
6:15-6:30		145	42	187	22.5	0.6	17						
6:30-6:45		163	41	204	20.1	0.6	17						
6:45-7:00		187	33	220	15.0	0.7	16						
7:00-7:15		200	46	246	18.7	0.7	20						
7:15-7:30		227	44	271	16.2	0.8	23						
7:30-7:45		281	51	332	15.4	1.0	29						
7:45-8:00		254	40	294	13.6	0.9	21						
8:00-8:15		351	42	393	10.7	1.2	35						
8:15-8:30		350	34	384	8.9	1.2	30						
8:30-8:45		371	51	422	12.1	1.3	18						
8:45-9:00		373	36	409	8.8	1.2	32						
9:00-9:15		357	30	387	7.8	1.2	21						
9:15-9:30		384	45	429	10.5	1.3	32						
9:30-9:45		417	43	460	9.3	1.4	20						
9:45-10:00		429	47	476	9.9	1.4	19						

交差点合計自動車交通量調査表

調査地点：地域社会1 目黒

調査年月日：令和元年 5月11日(土) 天候：晴れ時々曇り

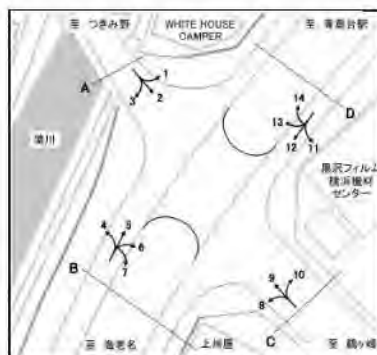

方向	交差点合計(1+2+3+4+5+6+7+8+9+10+11+12+13+14)												
	種別	小型車 (台)	大型車 (台)	合計 (台)	大型車 混入率 (%)	時 間 係 数 (%)	二輪車 (台)	小型車 (台)	大型車 (台)	合計 (台)	大型車 混入率 (%)	時 間 係 数 (%)	二輪車 (台)
10:00-10:15		525	53	578	9.2	1.7	26						
10:15-10:30		461	32	493	6.5	1.5	25						
10:30-10:45		474	41	515	8.0	1.6	26						
10:45-11:00		473	38	511	7.4	1.5	16						
11:00-11:15		467	36	503	7.2	1.5	29						
11:15-11:30		442	45	487	9.2	1.5	26						
11:30-11:45		542	41	583	7.0	1.8	38						
11:45-12:00		418	39	457	8.5	1.4	25						
12:00-12:15		448	36	484	7.4	1.5	18						
12:15-12:30		485	39	524	7.4	1.6	27						
12:30-12:45		446	44	490	9.0	1.5	18						
12:45-13:00		399	51	450	11.3	1.4	22						
13:00-13:15		498	35	533	6.6	1.6	26						
13:15-13:30		488	40	528	7.6	1.6	23						
13:30-13:45		417	32	449	7.1	1.4	24						
13:45-14:00		458	40	498	8.0	1.5	33						
14:00-14:15		489	60	549	10.9	1.7	35						
14:15-14:30		441	23	464	5.0	1.4	23						
14:30-14:45		471	32	503	6.4	1.5	32						
14:45-15:00		457	20	477	4.2	1.4	29						
15:00-15:15		466	32	498	6.4	1.5	24						
15:15-15:30		487	43	530	8.1	1.6	33						
15:30-15:45		479	26	505	5.1	1.5	23						
15:45-16:00		448	29	477	6.1	1.4	28						
16:00-16:15		494	35	529	6.6	1.6	27						
16:15-16:30		511	31	542	5.7	1.6	15						
16:30-16:45		436	38	474	8.0	1.4	25						
16:45-17:00		511	31	542	5.7	1.6	24						
17:00-17:15		474	44	518	8.5	1.6	21						
17:15-17:30		498	41	539	7.6	1.6	16						
17:30-17:45		533	27	560	4.8	1.7	44						
17:45-18:00		447	31	478	6.5	1.4	27						
18:00-18:15		424	36	460	7.8	1.4	22						
18:15-18:30		467	47	514	9.1	1.6	21						
18:30-18:45		458	51	509	10.0	1.5	18						
18:45-19:00		443	39	482	8.1	1.5	20						
19:00-19:15		439	45	484	9.3	1.5	20						
19:15-19:30		458	41	499	8.2	1.5	33						
19:30-19:45		387	31	418	7.4	1.3	18						
19:45-20:00		410	41	451	9.1	1.4	25						
20:00-20:15		397	39	436	8.9	1.3	16						
20:15-20:30		316	46	362	12.7	1.1	14						
20:30-20:45		301	37	338	10.9	1.0	13						
20:45-21:00		297	40	337	11.9	1.0	12						
21:00-21:15		293	49	342	14.3	1.0	12						
21:15-21:30		283	41	324	12.7	1.0	14						
21:30-21:45		261	41	302	13.6	0.9	21						
21:45-22:00		240	42	282	14.9	0.9	12						
全時間合計		29224	3815	33039	11.5	100.0	1736						

交差点合計自動車交通量調査表

調査地点：地域社会2 目黒交番前

調査年月日：令和元年 5月11日(土) 天候：晴れ時々曇り



方向	交差点合計(1+2+3+4+5+6+7+8+9+10+11+12+13+14)												
	種別	小型車 (台)	大型車 (台)	合計 (台)	大型車 混入率 (%)	時 間 係 数 (%)	二 輪 車 (台)	小型車 (台)	大型車 (台)	合計 (台)	大型車 混入率 (%)	時 間 係 数 (%)	二 輪 車 (台)
22:00-22:15		286	36	322	11.2	1.0	26						
22:15-22:30		247	29	276	10.5	0.8	18						
22:30-22:45		261	28	289	9.7	0.9	17						
22:45-23:00		246	47	293	16.0	0.9	12						
23:00-23:15		185	38	223	17.0	0.7	17						
23:15-23:30		148	32	180	17.8	0.5	9						
23:30-23:45		145	33	178	18.5	0.5	11						
23:45-24:00		132	24	156	15.4	0.5	10						
0:00-0:15		119	30	149	20.1	0.4	6						
0:15-0:30		103	27	130	20.8	0.4	7						
0:30-0:45		107	27	134	20.1	0.4	8						
0:45-1:00		80	39	119	32.8	0.4	2						
1:00-1:15		85	36	121	29.8	0.4	4						
1:15-1:30		59	33	92	35.9	0.3	4						
1:30-1:45		69	30	99	30.3	0.3	1						
1:45-2:00		53	20	73	27.4	0.2	6						
2:00-2:15		61	28	89	31.5	0.3	4						
2:15-2:30		48	33	81	40.7	0.2	3						
2:30-2:45		69	30	99	30.3	0.3	7						
2:45-3:00		56	24	80	30.0	0.2	1						
3:00-3:15		44	28	72	38.9	0.2	4						
3:15-3:30		52	41	93	44.1	0.3	4						
3:30-3:45		58	27	85	31.8	0.3	3						
3:45-4:00		57	22	79	27.8	0.2	2						
4:00-4:15		46	25	71	35.2	0.2	7						
4:15-4:30		65	33	98	33.7	0.3	5						
4:30-4:45		70	32	102	31.4	0.3	5						
4:45-5:00		65	31	96	32.3	0.3	14						
5:00-5:15		104	36	140	25.7	0.4	8						
5:15-5:30		103	26	129	20.2	0.4	7						
5:30-5:45		111	53	164	32.3	0.5	13						
5:45-6:00		132	36	168	21.4	0.5	13						
6:00-6:15		159	33	192	17.2	0.6	8						
6:15-6:30		189	31	220	14.1	0.7	12						
6:30-6:45		214	40	254	15.7	0.8	21						
6:45-7:00		214	34	248	13.7	0.7	16						
7:00-7:15		275	48	323	14.9	1.0	26						
7:15-7:30		298	44	342	12.9	1.0	23						
7:30-7:45		294	51	345	14.8	1.0	26						
7:45-8:00		319	37	356	10.4	1.1	22						
8:00-8:15		410	40	450	8.9	1.3	35						
8:15-8:30		369	57	426	13.4	1.3	43						
8:30-8:45		420	57	477	11.9	1.4	38						
8:45-9:00		444	44	488	9.0	1.5	26						
9:00-9:15		405	45	450	10.0	1.3	28						
9:15-9:30		411	50	461	10.8	1.4	31						
9:30-9:45		431	46	477	9.6	1.4	35						
9:45-10:00		448	47	495	9.5	1.5	20						

交差点合計自動車交通量調査表

調査地点：地域社会2 目黒交番前

調査年月日：令和元年 5月11日(土) 天候：晴れ時々曇り



方向	交差点合計(1+2+3+4+5+6+7+8+9+10+11+12+13+14)												
	種別	小型車 (台)	大型車 (台)	合計 (台)	大型車 混入率 (%)	時 間 係 数 (%)	二 輪 車 (台)	小型車 (台)	大型車 (台)	合計 (台)	大型車 混入率 (%)	時 間 係 数 (%)	二 輪 車 (台)
10:00-10:15		454	48	502	9.6	1.5	19						
10:15-10:30		455	36	491	7.3	1.5	30						
10:30-10:45		510	35	545	6.4	1.6	24						
10:45-11:00		468	37	505	7.3	1.5	31						
11:00-11:15		495	36	531	6.8	1.6	32						
11:15-11:30		452	37	489	7.6	1.5	37						
11:30-11:45		459	38	497	7.6	1.5	35						
11:45-12:00		466	32	498	6.4	1.5	21						
12:00-12:15		469	38	507	7.5	1.5	30						
12:15-12:30		414	35	449	7.8	1.3	15						
12:30-12:45		449	47	496	9.5	1.5	25						
12:45-13:00		475	33	508	6.5	1.5	26						
13:00-13:15		463	24	487	4.9	1.5	27						
13:15-13:30		466	28	494	5.7	1.5	20						
13:30-13:45		516	40	556	7.2	1.7	34						
13:45-14:00		490	30	520	5.8	1.6	38						
14:00-14:15		505	46	551	8.3	1.6	22						
14:15-14:30		444	21	465	4.5	1.4	26						
14:30-14:45		498	31	529	5.9	1.6	27						
14:45-15:00		510	35	545	6.4	1.6	20						
15:00-15:15		441	25	466	5.4	1.4	23						
15:15-15:30		541	40	581	6.9	1.7	37						
15:30-15:45		494	31	525	5.9	1.6	33						
15:45-16:00		558	31	589	5.3	1.8	32						
16:00-16:15		482	29	511	5.7	1.5	30						
16:15-16:30		486	35	521	6.7	1.6	29						
16:30-16:45		524	32	556	5.8	1.7	35						
16:45-17:00		526	32	558	5.7	1.7	35						
17:00-17:15		510	38	548	6.9	1.6	34						
17:15-17:30		498	53	551	9.6	1.6	28						
17:30-17:45		530	31	561	5.5	1.7	31						
17:45-18:00		475	28	503	5.6	1.5	28						
18:00-18:15		496	29	525	5.5	1.6	32						
18:15-18:30		414	46	460	10.0	1.4	16						
18:30-18:45		496	43	539	8.0	1.6	26						
18:45-19:00		428	38	466	8.2	1.4	15						
19:00-19:15		375	48	423	11.3	1.3	25						
19:15-19:30		403	41	444	9.2	1.3	24						
19:30-19:45		378	33	411	8.0	1.2	18						
19:45-20:00		369	30	399	7.5	1.2	21						
20:00-20:15		316	32	348	9.2	1.0	17						
20:15-20:30		300	35	335	10.4	1.0	14						
20:30-20:45		330	38	368	10.3	1.1	19						
20:45-21:00		279	32	311	10.3	0.9	17						
21:00-21:15		327	43	370	11.6	1.1	18						
21:15-21:30		299	36	335	10.7	1.0	20						
21:30-21:45		275	43	318	13.5	1.0	18						
21:45-22:00		227	42	269	15.6	0.8	8						
全時間合計		30001	3439	33440	10.3	100.0	1890						

交差点合計自動車交通量調査表

調査地点：地域社会3 上川井1C

調査年月日：令和元年 5月11日(土) 天候：晴れ時々曇り

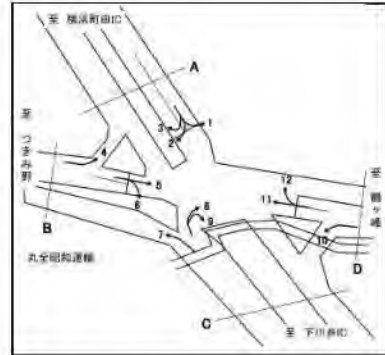

時間帯	方向 種別	交差点合計 (1+2+3+4+5+6+7+8+9+10+11+12)											
		小型車 (台)	大型車 (台)	合計 (台)	大型車 混入率 (%)	時係 数 (%)	二輪車 (台)	小型車 (台)	大型車 (台)	合計 (台)	大型車 混入率 (%)	時係 数 (%)	二輪車 (台)
22:00-22:15		181	25	206	12.1	0.8	15						
22:15-22:30		157	16	173	9.2	0.7	15						
22:30-22:45		177	22	199	11.1	0.8	13						
22:45-23:00		190	36	226	15.9	0.9	15						
23:00-23:15		140	24	164	14.6	0.6	13						
23:15-23:30		110	24	134	17.9	0.5	7						
23:30-23:45		124	25	149	16.8	0.6	5						
23:45-24:00		86	24	110	21.8	0.4	10						
0:00-0:15		100	26	126	20.6	0.5	8						
0:15-0:30		87	19	106	17.9	0.4	6						
0:30-0:45		84	22	106	20.8	0.4	7						
0:45-1:00		62	35	97	36.1	0.4	2						
1:00-1:15		69	37	106	34.9	0.4	6						
1:15-1:30		48	27	75	36.0	0.3	1						
1:30-1:45		43	24	67	35.8	0.3	1						
1:45-2:00		55	21	76	27.6	0.3	3						
2:00-2:15		52	27	79	34.2	0.3	2						
2:15-2:30		42	28	70	40.0	0.3	3						
2:30-2:45		59	29	88	33.0	0.3	6						
2:45-3:00		57	24	81	29.6	0.3	2						
3:00-3:15		33	27	60	45.0	0.2	4						
3:15-3:30		44	28	72	38.9	0.3	1						
3:30-3:45		49	27	76	35.5	0.3	2						
3:45-4:00		30	25	55	45.5	0.2	6						
4:00-4:15		42	23	65	35.4	0.3	9						
4:15-4:30		52	31	83	37.3	0.3	5						
4:30-4:45		57	32	89	36.0	0.3	4						
4:45-5:00		62	20	82	24.4	0.3	8						
5:00-5:15		99	36	135	26.7	0.5	9						
5:15-5:30		84	29	113	25.7	0.4	9						
5:30-5:45		86	41	127	32.3	0.5	20						
5:45-6:00		102	30	132	22.7	0.5	8						
6:00-6:15		123	31	154	20.1	0.6	5						
6:15-6:30		170	33	203	16.3	0.8	8						
6:30-6:45		166	30	196	15.3	0.8	25						
6:45-7:00		173	37	210	17.6	0.8	14						
7:00-7:15		196	39	235	16.6	0.9	15						
7:15-7:30		208	33	241	13.7	0.9	19						
7:30-7:45		249	39	288	13.5	1.1	21						
7:45-8:00		256	34	290	11.7	1.1	16						
8:00-8:15		322	28	350	8.0	1.4	26						
8:15-8:30		305	41	346	11.8	1.4	27						
8:30-8:45		325	39	364	10.7	1.4	17						
8:45-9:00		320	36	356	10.1	1.4	21						
9:00-9:15		370	31	401	7.7	1.6	22						
9:15-9:30		334	33	367	9.0	1.4	35						
9:30-9:45		351	36	387	9.3	1.5	22						
9:45-10:00		334	40	374	10.7	1.5	16						

交差点合計自動車交通量調査表

調査地点：地域社会3 上川井1C

調査年月日：令和元年 5月11日(土) 天候：晴れ時々曇り

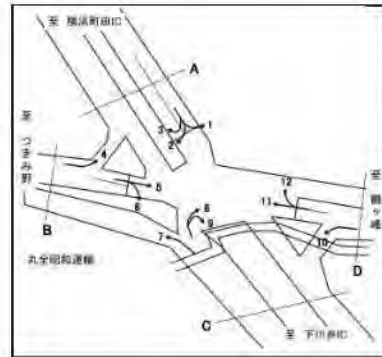

時間帯	種別	交差点合計 (1+2+3+4+5+6+7+8+9+10+11+12)											
		小型車 (台)	大型車 (台)	合計 (台)	大型車 混入率 (%)	時 間 係 数 (%)	二 輪 車 (台)	小型車 (台)	大型車 (台)	合計 (台)	大型車 混入率 (%)	時 間 係 数 (%)	二 輪 車 (台)
10:00-10:15		344	38	382	9.9	1.5	20						
10:15-10:30		421	33	454	7.3	1.8	23						
10:30-10:45		373	33	406	8.1	1.6	22						
10:45-11:00		347	47	394	11.9	1.5	22						
11:00-11:15		343	37	380	9.7	1.5	24						
11:15-11:30		365	34	399	8.5	1.6	24						
11:30-11:45		365	35	400	8.8	1.6	34						
11:45-12:00		318	32	350	9.1	1.4	17						
12:00-12:15		333	40	373	10.7	1.5	20						
12:15-12:30		360	40	400	10.0	1.6	17						
12:30-12:45		361	49	410	12.0	1.6	20						
12:45-13:00		351	31	382	8.1	1.5	23						
13:00-13:15		362	37	399	9.3	1.6	23						
13:15-13:30		340	37	377	9.8	1.5	20						
13:30-13:45		360	35	395	8.9	1.5	27						
13:45-14:00		317	32	349	9.2	1.4	24						
14:00-14:15		389	34	423	8.0	1.7	12						
14:15-14:30		349	34	383	8.9	1.5	23						
14:30-14:45		411	37	448	8.3	1.8	26						
14:45-15:00		366	33	399	8.3	1.6	19						
15:00-15:15		346	25	371	6.7	1.5	17						
15:15-15:30		372	40	412	9.7	1.6	31						
15:30-15:45		367	30	397	7.6	1.6	23						
15:45-16:00		380	35	415	8.4	1.6	31						
16:00-16:15		376	31	407	7.6	1.6	16						
16:15-16:30		334	28	362	7.7	1.4	21						
16:30-16:45		387	31	418	7.4	1.6	30						
16:45-17:00		386	31	417	7.4	1.6	35						
17:00-17:15		403	33	436	7.6	1.7	27						
17:15-17:30		393	36	429	8.4	1.7	20						
17:30-17:45		402	30	432	6.9	1.7	21						
17:45-18:00		360	26	386	6.7	1.5	20						
18:00-18:15		315	20	335	6.0	1.3	14						
18:15-18:30		322	32	354	9.0	1.4	8						
18:30-18:45		299	25	324	7.7	1.3	14						
18:45-19:00		290	35	325	10.8	1.3	9						
19:00-19:15		271	45	316	14.2	1.2	13						
19:15-19:30		257	32	289	11.1	1.1	13						
19:30-19:45		242	29	271	10.7	1.1	14						
19:45-20:00		253	38	291	13.1	1.1	20						
20:00-20:15		280	26	306	8.5	1.2	19						
20:15-20:30		231	39	270	14.4	1.1	12						
20:30-20:45		215	39	254	15.4	1.0	12						
20:45-21:00		204	32	236	13.6	0.9	10						
21:00-21:15		221	27	248	10.9	1.0	8						
21:15-21:30		187	34	221	15.4	0.9	10						
21:30-21:45		199	46	245	18.8	1.0	8						
21:45-22:00		174	29	203	14.3	0.8	5						
全時間合計		22506	3056	25562	12.0	100.0	1455						

交差点合計自動車交通量調査表

調査地点：地域社会4 滝沢

調査年月日：令和 2年 9月26日(土) 天候：晴れ一時雨



方向	交差点合計(1+2+3+4+5+6)						
	種別	小型車 (台)	大型車 (台)	合計 (台)	大型車 混入率 (%)	時間 係数 (%)	二輪車 (台)
22:00-22:15		127	12	139	8.6	0.7	6
22:15-22:30		114	12	126	9.5	0.6	0
22:30-22:45		105	8	113	7.1	0.6	5
22:45-23:00		89	7	96	7.3	0.5	3
1時間計		435	39	474	8.2	2.4	14
23:00-23:15		81	15	96	15.6	0.5	7
23:15-23:30		60	10	70	14.3	0.4	2
23:30-23:45		50	13	63	20.6	0.3	5
23:45-24:00		68	9	77	11.7	0.4	6
1時間計		259	47	306	15.4	1.6	20
0:00- 0:15		66	8	74	10.8	0.4	5
0:15- 0:30		44	7	51	13.7	0.3	3
0:30- 0:45		38	12	50	24.0	0.3	2
0:45- 1:00		40	13	53	24.5	0.3	1
1時間計		188	40	228	17.5	1.2	11
1:00- 1:15		33	13	46	28.3	0.2	1
1:15- 1:30		34	13	47	27.7	0.2	2
1:30- 1:45		26	10	36	27.8	0.2	1
1:45- 2:00		27	10	37	27.0	0.2	4
1時間計		120	46	166	27.7	0.9	8
2:00- 2:15		29	6	35	17.1	0.2	1
2:15- 2:30		25	9	34	26.5	0.2	1
2:30- 2:45		28	6	34	17.6	0.2	0
2:45- 3:00		20	4	24	16.7	0.1	2
1時間計		102	25	127	19.7	0.7	4
3:00- 3:15		22	6	28	21.4	0.1	1
3:15- 3:30		17	4	21	19.0	0.1	1
3:30- 3:45		17	3	20	15.0	0.1	3
3:45- 4:00		23	14	37	37.8	0.2	3
1時間計		79	27	106	25.5	0.5	8
4:00- 4:15		18	5	23	21.7	0.1	0
4:15- 4:30		28	6	34	17.6	0.2	0
4:30- 4:45		25	7	32	21.9	0.2	1
4:45- 5:00		20	7	27	25.9	0.1	8
1時間計		91	25	116	21.6	0.6	9
5:00- 5:15		42	9	51	17.6	0.3	2
5:15- 5:30		43	8	51	15.7	0.3	6
5:30- 5:45		41	10	51	19.6	0.3	3
5:45- 6:00		58	9	67	13.4	0.3	3
1時間計		184	36	220	16.4	1.1	14

交差点合計自動車交通量調査表

調査地点：地域社会4 滝沢

調査年月日：令和 2年 9月26日(土) 天候：晴れ一時雨



時間帯	方向 種別	交差点合計(1+2+3+4+5+6)					
		小型車 (台)	大型車 (台)	合計 (台)	大型車 混入率 (%)	時間 係数 (%)	二輪車 (台)
6:00-6:15		78	10	88	11.4	0.5	6
6:15-6:30		79	14	93	15.1	0.5	3
6:30-6:45		112	14	126	11.1	0.6	6
6:45-7:00		105	14	119	11.8	0.6	3
1時間計		374	52	426	12.2	2.2	18
7:00-7:15		127	19	146	13.0	0.8	8
7:15-7:30		131	24	155	15.5	0.8	11
7:30-7:45		192	20	212	9.4	1.1	17
7:45-8:00		198	17	215	7.9	1.1	25
1時間計		648	80	728	11.0	3.7	61
8:00-8:15		234	27	261	10.3	1.3	26
8:15-8:30		227	16	243	6.6	1.3	12
8:30-8:45		259	23	282	8.2	1.5	23
8:45-9:00		252	13	265	4.9	1.4	14
1時間計		972	79	1051	7.5	5.4	75
9:00-9:15		253	20	273	7.3	1.4	13
9:15-9:30		229	22	251	8.8	1.3	11
9:30-9:45		253	21	274	7.7	1.4	13
9:45-10:00		283	15	298	5.0	1.5	13
1時間計		1018	78	1096	7.1	5.6	50
10:00-10:15		297	23	320	7.2	1.6	8
10:15-10:30		271	32	303	10.6	1.6	16
10:30-10:45		277	18	295	6.1	1.5	13
10:45-11:00		298	22	320	6.9	1.6	19
1時間計		1143	95	1238	7.7	6.4	56
11:00-11:15		304	16	320	5.0	1.6	15
11:15-11:30		307	17	324	5.2	1.7	18
11:30-11:45		327	15	342	4.4	1.8	14
11:45-12:00		297	14	311	4.5	1.6	15
1時間計		1235	62	1297	4.8	6.7	62
12:00-12:15		334	14	348	4.0	1.8	18
12:15-12:30		311	18	329	5.5	1.7	17
12:30-12:45		342	21	363	5.8	1.9	18
12:45-13:00		315	15	330	4.5	1.7	15
1時間計		1302	68	1370	5.0	7.1	68
13:00-13:15		284	11	295	3.7	1.5	16
13:15-13:30		331	14	345	4.1	1.8	19
13:30-13:45		315	19	334	5.7	1.7	16
13:45-14:00		343	18	361	5.0	1.9	20
1時間計		1273	62	1335	4.6	6.9	71

交差点合計自動車交通量調査表

調査地点：地域社会4 滝沢

調査年月日：令和 2年 9月26日(土) 天候：晴れ一時雨



時間帯	種別	交差点合計(1+2+3+4+5+6)					
		小型車 (台)	大型車 (台)	合計 (台)	大型車 混入率 (%)	時間 係数 (%)	二輪車 (台)
14:00-14:15		351	28	379	7.4	2.0	23
14:15-14:30		299	14	313	4.5	1.6	18
14:30-14:45		334	13	347	3.7	1.8	24
14:45-15:00		314	9	323	2.8	1.7	21
1時間計		1298	64	1362	4.7	7.0	86
15:00-15:15		360	11	371	3.0	1.9	25
15:15-15:30		307	18	325	5.5	1.7	30
15:30-15:45		325	9	334	2.7	1.7	26
15:45-16:00		334	16	350	4.6	1.8	24
1時間計		1326	54	1380	3.9	7.1	105
16:00-16:15		362	17	379	4.5	2.0	19
16:15-16:30		340	15	355	4.2	1.8	32
16:30-16:45		380	16	396	4.0	2.0	24
16:45-17:00		324	11	335	3.3	1.7	34
1時間計		1406	59	1465	4.0	7.5	109
17:00-17:15		320	24	344	7.0	1.8	17
17:15-17:30		329	12	341	3.5	1.8	13
17:30-17:45		393	18	411	4.4	2.1	21
17:45-18:00		318	6	324	1.9	1.7	23
1時間計		1360	60	1420	4.2	7.3	74
18:00-18:15		332	17	349	4.9	1.8	17
18:15-18:30		309	6	315	1.9	1.6	12
18:30-18:45		297	12	309	3.9	1.6	12
18:45-19:00		280	7	287	2.4	1.5	12
1時間計		1218	42	1260	3.3	6.5	53
19:00-19:15		262	19	281	6.8	1.4	10
19:15-19:30		238	4	242	1.7	1.2	15
19:30-19:45		219	7	226	3.1	1.2	13
19:45-20:00		224	8	232	3.4	1.2	7
1時間計		943	38	981	3.9	5.1	45
20:00-20:15		196	7	203	3.4	1.0	8
20:15-20:30		179	7	186	3.8	1.0	9
20:30-20:45		157	8	165	4.8	0.8	8
20:45-21:00		133	2	135	1.5	0.7	11
1時間計		665	24	689	3.5	3.5	36
21:00-21:15		135	8	143	5.6	0.7	7
21:15-21:30		146	17	163	10.4	0.8	5
21:30-21:45		138	9	147	6.1	0.8	3
21:45-22:00		113	9	122	7.4	0.6	6
1時間計		532	43	575	7.5	3.0	21
昼12時間計		14199	803	15002	5.4	77.3	870
夜12時間計		3972	442	4414	10.0	22.7	208
18時間計		17407	1046	18453	5.7	95.0	1024
全時間合計		18171	1245	19416	6.4	100.0	1078
昼夜率		1.28	1.55	1.29	-	-	1.24

交差点合計自動車交通量調査表

調査地点：地域社会4 瀬谷土橋公園入口

調査年月日：令和 2年 9月26日(土) 天候：晴れ一時雨



時間帯	方向 種別	交差点合計(1+2+3+4+5+6)					
		小型車 (台)	大型車 (台)	合計 (台)	大型車 混入率 (%)	時間 係数 (%)	二輪車 (台)
22:00-22:15		98	13	111	11.7	0.7	3
22:15-22:30		101	9	110	8.2	0.7	1
22:30-22:45		87	7	94	7.4	0.6	3
22:45-23:00		75	3	78	3.8	0.5	2
1時間計		361	32	393	8.1	2.5	9
23:00-23:15		65	13	78	16.7	0.5	5
23:15-23:30		43	7	50	14.0	0.3	1
23:30-23:45		45	6	51	11.8	0.3	3
23:45-24:00		51	10	61	16.4	0.4	4
1時間計		204	36	240	15.0	1.6	13
0:00- 0:15		58	7	65	10.8	0.4	4
0:15- 0:30		32	6	38	15.8	0.2	2
0:30- 0:45		41	15	56	26.8	0.4	2
0:45- 1:00		19	6	25	24.0	0.2	1
1時間計		150	34	184	18.5	1.2	9
1:00- 1:15		26	13	39	33.3	0.3	1
1:15- 1:30		26	11	37	29.7	0.2	1
1:30- 1:45		24	9	33	27.3	0.2	0
1:45- 2:00		25	6	31	19.4	0.2	1
1時間計		101	39	140	27.9	0.9	3
2:00- 2:15		16	8	24	33.3	0.2	0
2:15- 2:30		18	6	24	25.0	0.2	0
2:30- 2:45		21	6	27	22.2	0.2	0
2:45- 3:00		12	3	15	20.0	0.1	4
1時間計		67	23	90	25.6	0.6	4
3:00- 3:15		15	2	17	11.8	0.1	1
3:15- 3:30		13	4	17	23.5	0.1	1
3:30- 3:45		17	6	23	26.1	0.1	3
3:45- 4:00		17	9	26	34.6	0.2	3
1時間計		62	21	83	25.3	0.5	8
4:00- 4:15		28	4	32	12.5	0.2	0
4:15- 4:30		27	3	30	10.0	0.2	0
4:30- 4:45		16	3	19	15.8	0.1	1
4:45- 5:00		23	6	29	20.7	0.2	3
1時間計		94	16	110	14.5	0.7	4
5:00- 5:15		36	9	45	20.0	0.3	1
5:15- 5:30		36	6	42	14.3	0.3	3
5:30- 5:45		35	9	44	20.5	0.3	2
5:45- 6:00		53	6	59	10.2	0.4	0
1時間計		160	30	190	15.8	1.2	6

交差点合計自動車交通量調査表

調査地点：地域社会4 瀬谷土橋公園入口

調査年月日：令和 2年 9月26日(土) 天候：晴れ一時雨



時間帯	方向 種別	交差点合計(1+2+3+4+5+6)					
		小型車 (台)	大型車 (台)	合計 (台)	大型車 混入率 (%)	時間 係数 (%)	二輪車 (台)
6:00-6:15		71	8	79	10.1	0.5	6
6:15-6:30		66	12	78	15.4	0.5	3
6:30-6:45		93	13	106	12.3	0.7	4
6:45-7:00		86	11	97	11.3	0.6	4
1時間計		316	44	360	12.2	2.3	17
7:00-7:15		102	13	115	11.3	0.7	5
7:15-7:30		123	17	140	12.1	0.9	7
7:30-7:45		163	22	185	11.9	1.2	16
7:45-8:00		172	17	189	9.0	1.2	20
1時間計		560	69	629	11.0	4.1	48
8:00-8:15		202	21	223	9.4	1.4	23
8:15-8:30		196	16	212	7.5	1.4	8
8:30-8:45		220	19	239	7.9	1.5	19
8:45-9:00		182	8	190	4.2	1.2	14
1時間計		800	64	864	7.4	5.6	64
9:00-9:15		205	26	231	11.3	1.5	13
9:15-9:30		202	15	217	6.9	1.4	12
9:30-9:45		217	18	235	7.7	1.5	11
9:45-10:00		229	16	245	6.5	1.6	10
1時間計		853	75	928	8.1	6.0	46
10:00-10:15		237	11	248	4.4	1.6	13
10:15-10:30		204	21	225	9.3	1.5	16
10:30-10:45		225	20	245	8.2	1.6	11
10:45-11:00		222	12	234	5.1	1.5	16
1時間計		888	64	952	6.7	6.2	56
11:00-11:15		245	13	258	5.0	1.7	16
11:15-11:30		238	14	252	5.6	1.6	16
11:30-11:45		252	8	260	3.1	1.7	10
11:45-12:00		210	8	218	3.7	1.4	17
1時間計		945	43	988	4.4	6.4	59
12:00-12:15		280	16	296	5.4	1.9	13
12:15-12:30		243	16	259	6.2	1.7	14
12:30-12:45		262	16	278	5.8	1.8	16
12:45-13:00		247	19	266	7.1	1.7	10
1時間計		1032	67	1099	6.1	7.1	53
13:00-13:15		274	17	291	5.8	1.9	20
13:15-13:30		267	9	276	3.3	1.8	11
13:30-13:45		235	17	252	6.7	1.6	12
13:45-14:00		237	15	252	6.0	1.6	14
1時間計		1013	58	1071	5.4	6.9	57

交差点合計自動車交通量調査表

調査地点：地域社会4 瀬谷土橋公園入口

調査年月日：令和 2年 9月26日(土) 天候：晴れ一時雨



時間帯	種別	交差点合計(1+2+3+4+5+6)					
		小型車 (台)	大型車 (台)	合計 (台)	大型車 混入率 (%)	時間 係数 (%)	二輪車 (台)
14:00-14:15		302	19	321	5.9	2.1	25
14:15-14:30		237	8	245	3.3	1.6	17
14:30-14:45		240	12	252	4.8	1.6	21
14:45-15:00		277	7	284	2.5	1.8	20
1時間計		1056	46	1102	4.2	7.1	83
15:00-15:15		271	9	280	3.2	1.8	15
15:15-15:30		252	12	264	4.5	1.7	23
15:30-15:45		267	7	274	2.6	1.8	15
15:45-16:00		275	15	290	5.2	1.9	16
1時間計		1065	43	1108	3.9	7.2	69
16:00-16:15		288	12	300	4.0	1.9	18
16:15-16:30		270	10	280	3.6	1.8	29
16:30-16:45		293	12	305	3.9	2.0	26
16:45-17:00		244	5	249	2.0	1.6	28
1時間計		1095	39	1134	3.4	7.3	101
17:00-17:15		288	21	309	6.8	2.0	16
17:15-17:30		250	12	262	4.6	1.7	10
17:30-17:45		285	12	297	4.0	1.9	15
17:45-18:00		242	8	250	3.2	1.6	18
1時間計		1065	53	1118	4.7	7.2	59
18:00-18:15		254	15	269	5.6	1.7	13
18:15-18:30		236	6	242	2.5	1.6	10
18:30-18:45		209	12	221	5.4	1.4	11
18:45-19:00		208	5	213	2.3	1.4	5
1時間計		907	38	945	4.0	6.1	39
19:00-19:15		214	17	231	7.4	1.5	10
19:15-19:30		181	4	185	2.2	1.2	12
19:30-19:45		151	9	160	5.6	1.0	10
19:45-20:00		171	7	178	3.9	1.2	7
1時間計		717	37	754	4.9	4.9	39
20:00-20:15		139	3	142	2.1	0.9	10
20:15-20:30		137	8	145	5.5	0.9	8
20:30-20:45		121	5	126	4.0	0.8	7
20:45-21:00		100	4	104	3.8	0.7	11
1時間計		497	20	517	3.9	3.3	36
21:00-21:15		107	8	115	7.0	0.7	4
21:15-21:30		112	7	119	5.9	0.8	2
21:30-21:45		102	7	109	6.4	0.7	2
21:45-22:00		91	10	101	9.9	0.7	5
1時間計		412	32	444	7.2	2.9	13
昼12時間計		11279	659	11938	5.5	77.3	734
夜12時間計		3141	364	3505	10.4	22.7	161
18時間計		13786	860	14646	5.9	94.8	861
全時間合計		14420	1023	15443	6.6	100.0	895
昼夜率		1.28	1.55	1.29	-	-	1.22

交差点合計自動車交通量調査表

調査地点：地域社会4 瀬谷土橋公園前

調査年月日：令和 2年 9月26日(土) 天候：晴れ一時雨



時間帯	方向 種別	交差点合計(1+2+3+4+5+6)					
		小型車 (台)	大型車 (台)	合計 (台)	大型車 混入率 (%)	時間 係数 (%)	二輪車 (台)
22:00-22:15		29	18	47	38.3	0.7	0
22:15-22:30		38	5	43	11.6	0.7	0
22:30-22:45		29	6	35	17.1	0.5	0
22:45-23:00		35	10	45	22.2	0.7	1
1時間計		131	39	170	22.9	2.7	1
23:00-23:15		25	7	32	21.9	0.5	2
23:15-23:30		18	3	21	14.3	0.3	2
23:30-23:45		24	11	35	31.4	0.5	0
23:45-24:00		22	9	31	29.0	0.5	2
1時間計		89	30	119	25.2	1.9	6
0:00- 0:15		21	7	28	25.0	0.4	2
0:15- 0:30		14	4	18	22.2	0.3	0
0:30- 0:45		15	7	22	31.8	0.3	1
0:45- 1:00		7	6	13	46.2	0.2	0
1時間計		57	24	81	29.6	1.3	3
1:00- 1:15		18	6	24	25.0	0.4	2
1:15- 1:30		14	12	26	46.2	0.4	0
1:30- 1:45		12	16	28	57.1	0.4	0
1:45- 2:00		8	19	27	70.4	0.4	1
1時間計		52	53	105	50.5	1.6	3
2:00- 2:15		8	12	20	60.0	0.3	0
2:15- 2:30		7	8	15	53.3	0.2	0
2:30- 2:45		7	6	13	46.2	0.2	2
2:45- 3:00		8	3	11	27.3	0.2	2
1時間計		30	29	59	49.2	0.9	4
3:00- 3:15		7	2	9	22.2	0.1	0
3:15- 3:30		6	3	9	33.3	0.1	0
3:30- 3:45		6	6	12	50.0	0.2	0
3:45- 4:00		6	7	13	53.8	0.2	1
1時間計		25	18	43	41.9	0.7	1
4:00- 4:15		9	4	13	30.8	0.2	0
4:15- 4:30		12	2	14	14.3	0.2	0
4:30- 4:45		8	3	11	27.3	0.2	2
4:45- 5:00		14	2	16	12.5	0.3	3
1時間計		43	11	54	20.4	0.8	5
5:00- 5:15		19	10	29	34.5	0.5	3
5:15- 5:30		24	5	29	17.2	0.5	3
5:30- 5:45		23	8	31	25.8	0.5	0
5:45- 6:00		22	9	31	29.0	0.5	2
1時間計		88	32	120	26.7	1.9	8

交差点合計自動車交通量調査表

調査地点：地域社会4 瀬谷土橋公園前

調査年月日：令和 2年 9月26日(土) 天候：晴れ一時雨



時間帯	方向 種別	交差点合計(1+2+3+4+5+6)					
		小型車 (台)	大型車 (台)	合計 (台)	大型車 混入率 (%)	時間 係数 (%)	二輪車 (台)
6:00-6:15		33	14	47	29.8	0.7	1
6:15-6:30		27	7	34	20.6	0.5	0
6:30-6:45		26	18	44	40.9	0.7	1
6:45-7:00		36	10	46	21.7	0.7	1
1時間計		122	49	171	28.7	2.7	3
7:00-7:15		35	20	55	36.4	0.9	1
7:15-7:30		54	14	68	20.6	1.1	7
7:30-7:45		55	16	71	22.5	1.1	5
7:45-8:00		71	14	85	16.5	1.3	8
1時間計		215	64	279	22.9	4.4	21
8:00-8:15		76	11	87	12.6	1.4	3
8:15-8:30		69	11	80	13.8	1.3	2
8:30-8:45		102	9	111	8.1	1.7	5
8:45-9:00		71	4	75	5.3	1.2	4
1時間計		318	35	353	9.9	5.5	14
9:00-9:15		85	17	102	16.7	1.6	2
9:15-9:30		80	11	91	12.1	1.4	12
9:30-9:45		92	12	104	11.5	1.6	1
9:45-10:00		88	9	97	9.3	1.5	1
1時間計		345	49	394	12.4	6.2	16
10:00-10:15		96	12	108	11.1	1.7	3
10:15-10:30		89	19	108	17.6	1.7	5
10:30-10:45		98	19	117	16.2	1.8	4
10:45-11:00		92	12	104	11.5	1.6	2
1時間計		375	62	437	14.2	6.8	14
11:00-11:15		106	18	124	14.5	1.9	3
11:15-11:30		98	8	106	7.5	1.7	7
11:30-11:45		109	8	117	6.8	1.8	2
11:45-12:00		99	8	107	7.5	1.7	4
1時間計		412	42	454	9.3	7.1	16
12:00-12:15		106	16	122	13.1	1.9	5
12:15-12:30		95	12	107	11.2	1.7	3
12:30-12:45		99	12	111	10.8	1.7	5
12:45-13:00		89	17	106	16.0	1.7	4
1時間計		389	57	446	12.8	7.0	17
13:00-13:15		110	12	122	9.8	1.9	5
13:15-13:30		100	12	112	10.7	1.8	5
13:30-13:45		101	15	116	12.9	1.8	2
13:45-14:00		86	16	102	15.7	1.6	2
1時間計		397	55	452	12.2	7.1	14

交差点合計自動車交通量調査表

調査地点：地域社会4 瀬谷土橋公園前

調査年月日：令和 2年 9月26日(土) 天候：晴れ一時雨



時間帯	種別	交差点合計(1+2+3+4+5+6)					
		小型車 (台)	大型車 (台)	合計 (台)	大型車 混入率 (%)	時間 係数 (%)	二輪車 (台)
14:00-14:15		96	10	106	9.4	1.7	10
14:15-14:30		124	9	133	6.8	2.1	4
14:30-14:45		94	11	105	10.5	1.6	6
14:45-15:00		112	6	118	5.1	1.8	8
1時間計		426	36	462	7.8	7.2	28
15:00-15:15		97	7	104	6.7	1.6	5
15:15-15:30		73	4	77	5.2	1.2	5
15:30-15:45		108	9	117	7.7	1.8	5
15:45-16:00		100	11	111	9.9	1.7	5
1時間計		378	31	409	7.6	6.4	20
16:00-16:15		106	17	123	13.8	1.9	7
16:15-16:30		93	10	103	9.7	1.6	9
16:30-16:45		96	11	107	10.3	1.7	10
16:45-17:00		98	12	110	10.9	1.7	12
1時間計		393	50	443	11.3	6.9	38
17:00-17:15		103	11	114	9.6	1.8	7
17:15-17:30		95	17	112	15.2	1.8	2
17:30-17:45		102	12	114	10.5	1.8	5
17:45-18:00		84	5	89	5.6	1.4	5
1時間計		384	45	429	10.5	6.7	19
18:00-18:15		53	12	65	18.5	1.0	3
18:15-18:30		79	5	84	6.0	1.3	3
18:30-18:45		68	4	72	5.6	1.1	3
18:45-19:00		64	4	68	5.9	1.1	2
1時間計		264	25	289	8.7	4.5	11
19:00-19:15		78	11	89	12.4	1.4	2
19:15-19:30		54	6	60	10.0	0.9	2
19:30-19:45		42	7	49	14.3	0.8	2
19:45-20:00		74	4	78	5.1	1.2	4
1時間計		248	28	276	10.1	4.3	10
20:00-20:15		52	6	58	10.3	0.9	5
20:15-20:30		44	8	52	15.4	0.8	0
20:30-20:45		35	5	40	12.5	0.6	3
20:45-21:00		27	6	33	18.2	0.5	2
1時間計		158	25	183	13.7	2.9	10
21:00-21:15		31	4	35	11.4	0.5	3
21:15-21:30		38	10	48	20.8	0.8	2
21:30-21:45		48	9	57	15.8	0.9	0
21:45-22:00		21	7	28	25.0	0.4	1
1時間計		138	30	168	17.9	2.6	6
昼12時間計		4296	551	4847	11.4	75.8	228
夜12時間計		1181	368	1549	23.8	24.2	60
18時間計		5182	752	5934	12.7	92.8	264
全時間合計		5477	919	6396	14.4	100.0	288
昼夜率		1.27	1.67	1.32	-	-	1.26

交差点合計自動車交通量調査表

調査地点：地域社会5

調査年月日：令和元年 5月11日(土) 天候：晴れ時々曇り

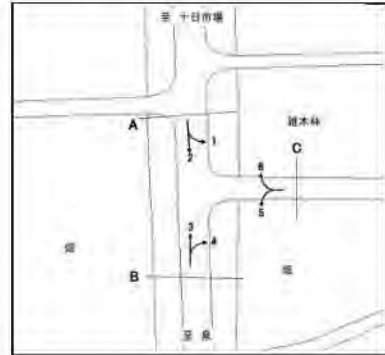

時間帯	方向 種別	交差点合計(1+2+3+4+5+6)											
		小型車 (台)	大型車 (台)	合計 (台)	大型車 混入率 (%)	時係 数 (%)	二輪車 (台)	小型車 (台)	大型車 (台)	合計 (台)	大型車 混入率 (%)	時係 数 (%)	二輪車 (台)
22:00-22:15		138	6	144	4.2	0.8	13						
22:15-22:30		122	14	136	10.3	0.8	5						
22:30-22:45		122	11	133	8.3	0.8	8						
22:45-23:00		107	9	116	7.8	0.7	12						
23:00-23:15		110	13	123	10.6	0.7	10						
23:15-23:30		86	6	92	6.5	0.5	8						
23:30-23:45		76	6	82	7.3	0.5	11						
23:45-24:00		69	3	72	4.2	0.4	6						
0:00-0:15		52	6	58	10.3	0.3	4						
0:15-0:30		41	7	48	14.6	0.3	3						
0:30-0:45		47	7	54	13.0	0.3	2						
0:45-1:00		44	9	53	17.0	0.3	6						
1:00-1:15		38	8	46	17.4	0.3	2						
1:15-1:30		31	5	36	13.9	0.2	4						
1:30-1:45		27	10	37	27.0	0.2	4						
1:45-2:00		26	12	38	31.6	0.2	2						
2:00-2:15		24	5	29	17.2	0.2	1						
2:15-2:30		23	3	26	11.5	0.1	5						
2:30-2:45		36	10	46	21.7	0.3	1						
2:45-3:00		25	9	34	26.5	0.2	0						
3:00-3:15		24	6	30	20.0	0.2	3						
3:15-3:30		26	7	33	21.2	0.2	2						
3:30-3:45		26	7	33	21.2	0.2	4						
3:45-4:00		27	7	34	20.6	0.2	4						
4:00-4:15		23	7	30	23.3	0.2	2						
4:15-4:30		28	9	37	24.3	0.2	1						
4:30-4:45		33	5	38	13.2	0.2	4						
4:45-5:00		33	8	41	19.5	0.2	3						
5:00-5:15		52	12	64	18.8	0.4	9						
5:15-5:30		49	13	62	21.0	0.4	5						
5:30-5:45		65	12	77	15.6	0.4	8						
5:45-6:00		58	9	67	13.4	0.4	4						
6:00-6:15		85	9	94	9.6	0.5	8						
6:15-6:30		98	11	109	10.1	0.6	6						
6:30-6:45		112	9	121	7.4	0.7	12						
6:45-7:00		117	11	128	8.6	0.7	13						
7:00-7:15		162	11	173	6.4	1.0	13						
7:15-7:30		194	19	213	8.9	1.2	26						
7:30-7:45		187	7	194	3.6	1.1	16						
7:45-8:00		193	11	204	5.4	1.2	19						
8:00-8:15		210	13	223	5.8	1.3	22						
8:15-8:30		216	11	227	4.8	1.3	21						
8:30-8:45		220	13	233	5.6	1.3	18						
8:45-9:00		239	18	257	7.0	1.5	25						
9:00-9:15		195	6	201	3.0	1.2	24						
9:15-9:30		247	17	264	6.4	1.5	21						
9:30-9:45		208	13	221	5.9	1.3	23						
9:45-10:00		258	9	267	3.4	1.5	18						

交差点合計自動車交通量調査表

調査地点：地域社会5

調査年月日：令和元年 5月11日(土) 天候：晴れ時々曇り



時間帯	種別	交差点合計(1+2+3+4+5+6)											
		小型車 (台)	大型車 (台)	合計 (台)	大型車 混入率 (%)	時 間 係 数 (%)	二 輪 車 (台)	小型車 (台)	大型車 (台)	合計 (台)	大型車 混入率 (%)	時 間 係 数 (%)	二 輪 車 (台)
10:00-10:15		280	13	293	4.4	1.7	15						
10:15-10:30		236	5	241	2.1	1.4	21						
10:30-10:45		298	11	309	3.6	1.8	14						
10:45-11:00		242	10	252	4.0	1.5	19						
11:00-11:15		275	4	279	1.4	1.6	16						
11:15-11:30		290	8	298	2.7	1.7	26						
11:30-11:45		264	7	271	2.6	1.6	20						
11:45-12:00		296	11	307	3.6	1.8	14						
12:00-12:15		250	10	260	3.8	1.5	18						
12:15-12:30		297	8	305	2.6	1.8	16						
12:30-12:45		262	8	270	3.0	1.6	14						
12:45-13:00		329	10	339	2.9	2.0	10						
13:00-13:15		257	4	261	1.5	1.5	22						
13:15-13:30		251	5	256	2.0	1.5	13						
13:30-13:45		291	12	303	4.0	1.7	27						
13:45-14:00		260	3	263	1.1	1.5	18						
14:00-14:15		294	11	305	3.6	1.8	15						
14:15-14:30		304	9	313	2.9	1.8	24						
14:30-14:45		263	3	266	1.1	1.5	17						
14:45-15:00		277	7	284	2.5	1.6	21						
15:00-15:15		279	8	287	2.8	1.7	18						
15:15-15:30		276	8	284	2.8	1.6	24						
15:30-15:45		291	7	298	2.3	1.7	21						
15:45-16:00		307	6	313	1.9	1.8	20						
16:00-16:15		276	3	279	1.1	1.6	21						
16:15-16:30		266	10	276	3.6	1.6	22						
16:30-16:45		319	8	327	2.4	1.9	19						
16:45-17:00		282	7	289	2.4	1.7	27						
17:00-17:15		294	4	298	1.3	1.7	19						
17:15-17:30		283	7	290	2.4	1.7	27						
17:30-17:45		281	7	288	2.4	1.7	29						
17:45-18:00		267	5	272	1.8	1.6	25						
18:00-18:15		266	5	271	1.8	1.6	21						
18:15-18:30		226	10	236	4.2	1.4	22						
18:30-18:45		254	9	263	3.4	1.5	20						
18:45-19:00		220	4	224	1.8	1.3	18						
19:00-19:15		187	5	192	2.6	1.1	17						
19:15-19:30		202	7	209	3.3	1.2	13						
19:30-19:45		219	6	225	2.7	1.3	17						
19:45-20:00		142	5	147	3.4	0.8	16						
20:00-20:15		209	10	219	4.6	1.3	18						
20:15-20:30		141	4	145	2.8	0.8	13						
20:30-20:45		172	3	175	1.7	1.0	10						
20:45-21:00		152	3	155	1.9	0.9	9						
21:00-21:15		165	5	170	2.9	1.0	9						
21:15-21:30		134	6	140	4.3	0.8	6						
21:30-21:45		171	8	179	4.5	1.0	18						
21:45-22:00		128	10	138	7.2	0.8	8						
全時間合計		16554	788	17342	4.5	100.0	1308						

交差点合計自動車交通量調査表

調査地点：地域社会6 瀬谷中学校前

調査年月日：令和元年 5月11日(土) 天候：晴れ時々曇り



方向	交差点合計 (1+2+3+4+5+6+7+8+9+10+11+12)												
	種別	小型車 (台)	大型車 (台)	合計 (台)	大型車 混入率 (%)	時係 数 (%)	二輪車 (台)	小型車 (台)	大型車 (台)	合計 (台)	大型車 混入率 (%)	時係 数 (%)	二輪車 (台)
22:00-22:15		257	10	267	3.7	0.9	16						
22:15-22:30		256	13	269	4.8	0.9	22						
22:30-22:45		183	6	189	3.2	0.6	11						
22:45-23:00		191	4	195	2.1	0.7	10						
23:00-23:15		184	8	192	4.2	0.7	16						
23:15-23:30		141	7	148	4.7	0.5	14						
23:30-23:45		120	4	124	3.2	0.4	13						
23:45-24:00		108	6	114	5.3	0.4	13						
0:00-0:15		96	7	103	6.8	0.4	6						
0:15-0:30		78	8	86	9.3	0.3	2						
0:30-0:45		88	4	92	4.3	0.3	8						
0:45-1:00		95	9	104	8.7	0.4	10						
1:00-1:15		73	7	80	8.8	0.3	6						
1:15-1:30		52	5	57	8.8	0.2	5						
1:30-1:45		56	11	67	16.4	0.2	7						
1:45-2:00		44	11	55	20.0	0.2	8						
2:00-2:15		43	6	49	12.2	0.2	1						
2:15-2:30		36	6	42	14.3	0.1	9						
2:30-2:45		39	8	47	17.0	0.2	3						
2:45-3:00		44	7	51	13.7	0.2	1						
3:00-3:15		33	2	35	5.7	0.1	6						
3:15-3:30		38	8	46	17.4	0.2	6						
3:30-3:45		30	7	37	18.9	0.1	4						
3:45-4:00		30	4	34	11.8	0.1	6						
4:00-4:15		45	14	59	23.7	0.2	1						
4:15-4:30		49	13	62	21.0	0.2	7						
4:30-4:45		50	6	56	10.7	0.2	6						
4:45-5:00		42	11	53	20.8	0.2	5						
5:00-5:15		52	15	67	22.4	0.2	9						
5:15-5:30		64	6	70	8.6	0.2	9						
5:30-5:45		77	11	88	12.5	0.3	7						
5:45-6:00		80	8	88	9.1	0.3	4						
6:00-6:15		110	10	120	8.3	0.4	8						
6:15-6:30		143	10	153	6.5	0.5	12						
6:30-6:45		161	22	183	12.0	0.6	11						
6:45-7:00		154	15	169	8.9	0.6	12						
7:00-7:15		216	18	234	7.7	0.8	15						
7:15-7:30		254	12	266	4.5	0.9	23						
7:30-7:45		250	13	263	4.9	0.9	29						
7:45-8:00		278	7	285	2.5	1.0	20						
8:00-8:15		312	24	336	7.1	1.1	31						
8:15-8:30		330	17	347	4.9	1.2	33						
8:30-8:45		339	17	356	4.8	1.2	31						
8:45-9:00		345	13	358	3.6	1.2	31						
9:00-9:15		374	17	391	4.3	1.3	45						
9:15-9:30		420	17	437	3.9	1.5	40						
9:30-9:45		375	15	390	3.8	1.3	35						
9:45-10:00		440	11	451	2.4	1.5	22						

交差点合計自動車交通量調査表

調査地点：地域社会6 瀬谷中学校前

調査年月日：令和元年 5月11日(土) 天候：晴れ時々曇り



方向	交差点合計 (1+2+3+4+5+6+7+8+9+10+11+12)												
	種別	小型車 (台)	大型車 (台)	合計 (台)	大型車 混入率 (%)	時間 係数 (%)	二輪車 (台)	小型車 (台)	大型車 (台)	合計 (台)	大型車 混入率 (%)	時間 係数 (%)	二輪車 (台)
10:00-10:15		489	13	502	2.6	1.7	30						
10:15-10:30		433	22	455	4.8	1.5	17						
10:30-10:45		439	7	446	1.6	1.5	32						
10:45-11:00		475	18	493	3.7	1.7	34						
11:00-11:15		487	18	505	3.6	1.7	32						
11:15-11:30		458	8	466	1.7	1.6	41						
11:30-11:45		480	15	495	3.0	1.7	38						
11:45-12:00		513	19	532	3.6	1.8	27						
12:00-12:15		496	14	510	2.7	1.7	28						
12:15-12:30		491	14	505	2.8	1.7	29						
12:30-12:45		430	8	438	1.8	1.5	34						
12:45-13:00		407	11	418	2.6	1.4	19						
13:00-13:15		517	12	529	2.3	1.8	26						
13:15-13:30		464	10	474	2.1	1.6	30						
13:30-13:45		461	16	477	3.4	1.6	31						
13:45-14:00		566	15	581	2.6	2.0	26						
14:00-14:15		521	8	529	1.5	1.8	22						
14:15-14:30		438	9	447	2.0	1.5	34						
14:30-14:45		561	10	571	1.8	1.9	43						
14:45-15:00		513	13	526	2.5	1.8	15						
15:00-15:15		513	9	522	1.7	1.8	24						
15:15-15:30		524	14	538	2.6	1.8	33						
15:30-15:45		454	13	467	2.8	1.6	26						
15:45-16:00		514	13	527	2.5	1.8	28						
16:00-16:15		512	9	521	1.7	1.8	14						
16:15-16:30		500	11	511	2.2	1.7	34						
16:30-16:45		539	20	559	3.6	1.9	31						
16:45-17:00		517	13	530	2.5	1.8	49						
17:00-17:15		490	8	498	1.6	1.7	41						
17:15-17:30		455	12	467	2.6	1.6	27						
17:30-17:45		473	6	479	1.3	1.6	26						
17:45-18:00		509	7	516	1.4	1.8	28						
18:00-18:15		513	8	521	1.5	1.8	31						
18:15-18:30		488	17	505	3.4	1.7	33						
18:30-18:45		403	18	421	4.3	1.4	15						
18:45-19:00		435	4	439	0.9	1.5	26						
19:00-19:15		352	6	358	1.7	1.2	19						
19:15-19:30		358	8	366	2.2	1.2	28						
19:30-19:45		386	9	395	2.3	1.3	25						
19:45-20:00		325	6	331	1.8	1.1	18						
20:00-20:15		322	10	332	3.0	1.1	24						
20:15-20:30		306	12	318	3.8	1.1	15						
20:30-20:45		319	6	325	1.8	1.1	15						
20:45-21:00		278	10	288	3.5	1.0	18						
21:00-21:15		280	9	289	3.1	1.0	20						
21:15-21:30		247	10	257	3.9	0.9	13						
21:30-21:45		251	11	262	4.2	0.9	14						
21:45-22:00		190	2	192	1.0	0.7	16						
全時間合計		28367	1031	29398	3.5	100.0	1928						

方向別自動車交通量調査表

調査地点：地域社会1 目黒

調査年月日：令和元年10月13日(日) 天候：曇りのち雨

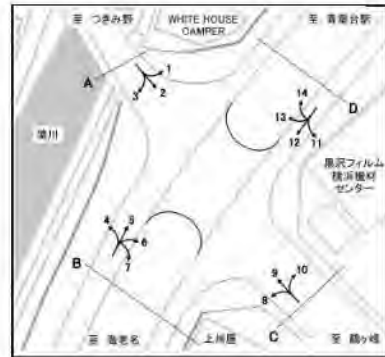

方向 種別 時間帯	1						2					
	小型車 (台)	大型車 (台)	合計 (台)	大型車 混入率 (%)	時係 数 (%)	二輪車 (台)	小型車 (台)	大型車 (台)	合計 (台)	大型車 混入率 (%)	時係 数 (%)	二輪車 (台)
22:00-22:15	10	1	11	9.1	0.6	0	35	6	41	14.6	0.7	2
22:15-22:30	12	0	12	0.0	0.6	0	44	3	47	6.4	0.8	3
22:30-22:45	12	1	13	7.7	0.7	1	26	3	29	10.3	0.5	0
22:45-23:00	21	1	22	4.5	1.2	0	31	4	35	11.4	0.6	5
1時間計	55	3	58	5.2	3.0	1	136	16	152	10.5	2.6	10
23:00-23:15	8	5	13	38.5	0.7	0	36	4	40	10.0	0.7	0
23:15-23:30	9	0	9	0.0	0.5	1	21	4	25	16.0	0.4	3
23:30-23:45	6	1	7	14.3	0.4	1	22	5	27	18.5	0.5	2
23:45-24:00	5	1	6	16.7	0.3	0	26	5	31	16.1	0.5	0
1時間計	28	7	35	20.0	1.8	2	105	18	123	14.6	2.1	5
0:00-0:15	6	0	6	0.0	0.3	0	18	2	20	10.0	0.3	3
0:15-0:30	4	0	4	0.0	0.2	0	15	3	18	16.7	0.3	1
0:30-0:45	5	2	7	28.6	0.4	0	8	5	13	38.5	0.2	2
0:45-1:00	6	0	6	0.0	0.3	2	19	4	23	17.4	0.4	2
1時間計	21	2	23	8.7	1.2	2	60	14	74	18.9	1.3	8
1:00-1:15	6	1	7	14.3	0.4	1	12	6	18	33.3	0.3	1
1:15-1:30	3	4	7	57.1	0.4	0	3	9	12	75.0	0.2	1
1:30-1:45	3	0	3	0.0	0.2	0	13	2	15	13.3	0.3	1
1:45-2:00	1	1	2	50.0	0.1	0	12	1	13	7.7	0.2	0
1時間計	13	6	19	31.6	1.0	1	40	18	58	31.0	1.0	3
2:00-2:15	4	3	7	42.9	0.4	0	12	2	14	14.3	0.2	2
2:15-2:30	3	3	6	50.0	0.3	0	8	8	16	50.0	0.3	1
2:30-2:45	4	0	4	0.0	0.2	0	10	7	17	41.2	0.3	1
2:45-3:00	1	3	4	75.0	0.2	4	10	6	16	37.5	0.3	2
1時間計	12	9	21	42.9	1.1	4	40	23	63	36.5	1.1	6
3:00-3:15	1	2	3	66.7	0.2	0	4	13	17	76.5	0.3	1
3:15-3:30	3	1	4	25.0	0.2	0	8	6	14	42.9	0.2	0
3:30-3:45	5	1	6	16.7	0.3	0	15	7	22	31.8	0.4	2
3:45-4:00	6	2	8	25.0	0.4	0	10	6	16	37.5	0.3	1
1時間計	15	6	21	28.6	1.1	0	37	32	69	46.4	1.2	4
4:00-4:15	3	3	6	50.0	0.3	0	12	10	22	45.5	0.4	3
4:15-4:30	4	3	7	42.9	0.4	0	14	8	22	36.4	0.4	4
4:30-4:45	4	0	4	0.0	0.2	0	20	6	26	23.1	0.4	0
4:45-5:00	3	1	4	25.0	0.2	0	16	8	24	33.3	0.4	1
1時間計	14	7	21	33.3	1.1	0	62	32	94	34.0	1.6	8
5:00-5:15	11	1	12	8.3	0.6	1	13	10	23	43.5	0.4	3
5:15-5:30	13	4	17	23.5	0.9	0	32	9	41	22.0	0.7	5
5:30-5:45	11	2	13	15.4	0.7	1	46	9	55	16.4	0.9	1
5:45-6:00	19	4	23	17.4	1.2	0	54	12	66	18.2	1.1	2
1時間計	54	11	65	16.9	3.4	2	145	40	185	21.6	3.2	11