

質問回答書

契約番号 _____

件名 横浜市立特別支援学校スクールバス運行業務委託 _____

質問	回答
<p>○委託内容について</p> <ul style="list-style-type: none">・清掃に係る費用について、ノロウイルスなど専門的な消毒液が必要なものは、学校側で用意および保管することは可能でしょうか。・児童生徒が、座席や車内装備を破損した場合、児童生徒の加入した保険等にて補償になりますか。・登下校の間、車両の駐機場所および運転手・介助員の控室はありますか。	<p>○委託内容について</p> <ul style="list-style-type: none">・原則、車内の清掃を含めた業務の委託となります。下校時のことも踏まえ、嘔吐等に対する清掃用具は事業者での用意・保管としてください。 なお、御質問のノロウイルスに対しては、市販されている次亜塩素酸水を用いた消毒液による対応で構いません。・個々のケースに応じて、相談のうえ対応を協議いたします。なお、過去3年間の間に肢体不自由特別支援学校の児童生徒が破損した事例はありません。・左近山・中村・北綱島特別支援学校では、提供可能です。上菅田特別支援学校では、コースによっては調整をお願いいたします。
<p>○バスの仕様について</p> <ul style="list-style-type: none">・前扉から中扉までの間は構造上、3m10cmとなりますが、よろしいでしょうか。	<p>○バスの仕様について</p> <ul style="list-style-type: none">・現在運行している中型車両では、前扉の右側から中扉左側までの長さは約 2,740mm～3,070mm になります。また前扉中心線から中扉中心線までは、約 3,670mm～4,000mm になります。製造の際は、上記の範囲に収まるようにお願いします。 なお、扉間の距離は、学校に設置しているプラットフォームの柵に合わせたものになります。また、プラットフォームの高さは、約 75 cm になります (以下写真参考)。 

・中扉の高さが床面から 1m35cm でもよろしいでしょうか。

・プラットホームの渡し板は、前扉用でしょうか。

・プラットホームの渡し板は、木製でもよろしいでしょうか。

・チャイルドシートの取付金具はどういったものになりますか。

・中扉の床面からの高さは、1m60cm 以上をお願いします（-5cm 程度の誤差は生じても構いません）。
なお、扉の幅（内寸）は前扉約 66cm 以上、中扉約 90cm 以上（車椅子が通れる幅）としてください。

・前扉用です。写真を参考にしてください。
また長さ大きさは、契約決定後、学校側と協議して決定します。

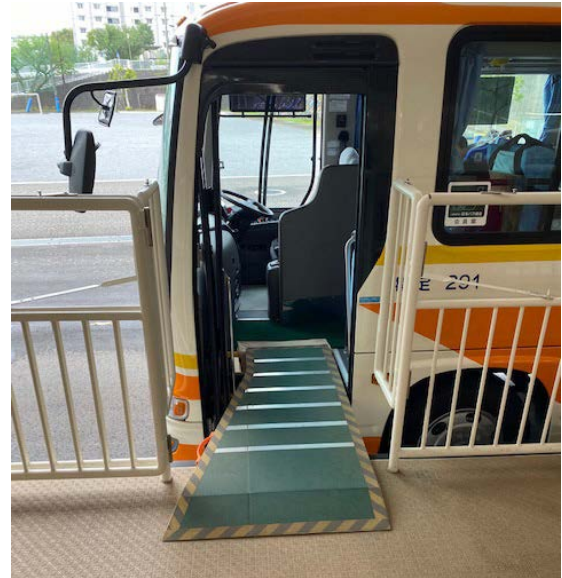

・木製でも構いません。ただし、車両製造から 15 年間の運用を想定していますので、その使用に耐えるものとしてください。

・背もたれにベルトを通す 2 本のスリットを設け、背面に柱状の金具を付けています。写真を参考にしてください。ただし、必ずしもこの方式でも構いません。チャイルドシートを固定できるように座席を作製してください。



・背当て、ヘッドレスト、股ベルト、輪留め等の付属品は必要ないでしょうか？

・ボディ塗装は契約金額に含まれていますか？

・今後の国の保安基準の変更によっては、以下の3点について、仕様を満たせない場合がありますが、よろしいでしょうか。

- ①スリットありのリクライニングシート
- ②フルリクライニングシートの設置
- ③チャイルドシートを固定するための留め具

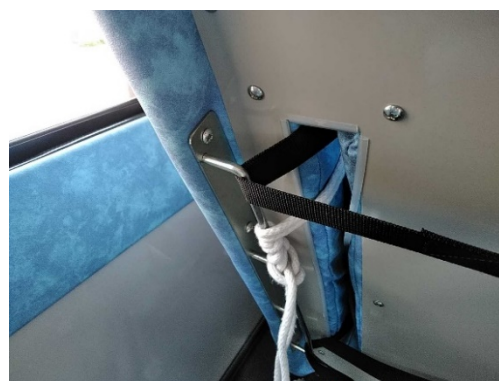

・現在のところ必要ありません。付属品が必要になった際は、別途協議させていただくことがあります。

・含めてください。

・国の保安基準を満たした車両の製造をお願いします。質問いただいた3点について、国の保安基準上、仕様を満たせなくなった場合は、別途協議のうえ、仕様を変更します。

<p>○座席数について</p> <ul style="list-style-type: none"> ・フルリクライニングシートを増やした場合、全座席数が減りますが、問題ないでしょうか。 <p>・以下のように座席数を変更してもよろしいでしょうか。</p> <p>最高尾席4席→5席 1人掛け×4席→2人掛け×4席 席数合計：(2人掛け×4席)+(2人掛け×2席)+ 最後尾5席+車椅子6台+乗務員席</p>	<p>○座席数について</p> <ul style="list-style-type: none"> ・仕様書に記載の座席数を確保しつつ、可能な範囲でフルリクライニングシートの設置をお願いします。また学校と調整していく中で、フルリクライニングシートを優先する場合は、座席数を減らすことも考えられます。 ・仕様書通りの製造をお願いいたします。 ただし、契約決定後、学校との打合せの中で席数を増やすことは考えられます。その際は、別に契約を締結いたします。
<p>○中型ツーステップバスについて</p> <p>バス事業の近況を踏まえると、中型ツーステップバスの製造は難しいと考えます。中型ノンステップバスによる製造での対応は可能でしょうか。</p>	<p>○中型ツーステップバスについて</p> <p>現在、学校に設置している乗降プラットフォームはツーステップバス用になっていますので、ノンステップバスでの製造は認められません。</p>
<p>○その他</p> <ul style="list-style-type: none"> ・来年度の入学が9月開始になった場合、来年度以降の運行計画はどうなりますか。 	<p>○その他</p> <ul style="list-style-type: none"> ・来年度の入学が9月開始になった場合は、9月以降の運行を業務委託します。ただし、製造した車両費は5年間の減価償却であるため、その分については来年度初めの支払いも検討いたします。