



今年も横浜が

花と緑でいっぱい

詳しくは
次のページで

里山ガーデン大花壇(2019年3月)

横浜市新型コロナウイルス感染症コールセンターを開設しました。 [詳しくは最終ページで](#)

横浜ならではの春の魅力を感じて

柔らかな日差しに春の訪れを感じる季節となりました。

横浜の春の風物詩といえば、花と緑で街を彩る「ガーデンネックレス横浜」。毎年、市内各所で多くのお客様をお迎えし、横浜の街には花を愛でる人々の笑顔があふれます。

異国情緒あふれる「みなとエリア」では、サクラやチューリップなどの花々が色とりどりに咲き誇ります。美しい港の風景や洗練されたウォーターフロントの街並みを背景に、表情豊かな花々を楽しめるのは、みなと横浜ならではの魅力です。また、豊かな自然広がる「里山ガーデン」では、市内最大級の大花壇が、横浜産のパンジーやネモフィラなどの可憐な花々で埋め尽くされます。ぜひ、昔懐かしい里山と柔らかな色合いの花々が織りなす風景をご覧ください。



横浜市長
林 文子

バラが満開になる5月には、市の花バラを主役にした「横浜ローズウィーク」も開催します。山下公園や港の見える丘公園のバラ園をはじめ、バラをテーマにしたイベントやスイーツ、ショッピングなど、バラの香りや美しさを存分に味わっていただきたいと思います。

市民の皆さまが丹精こめて育てられたお庭や花壇を公開するオープンガーデンなど、地域の取組も広がっています。「ガーデンネックレス横浜」は、横浜で育まれてきた自然を慈しむ心と、魅力的なガーデンやイベントをネックレスのようにつなぎ、皆様に花と緑の持つ潤いや安らぎの力をお届けします。街歩きを楽しみながら、横浜の春をご堪能ください。

区役所の開庁時間

○平日 8時45分～17時(祝日・休日・12月29日から1月3日を除く)。*昼の時間帯はお待たせする時間が長くなる場合があります。
○毎月第2・4土曜日9時～12時(戸籍課・保険年金課・こども家庭支援課の一部の業務)。

各種手続・窓口案内・市営交通の案内など(毎日8時～21時)

横浜市コールセンター callcenter@city.yokohama.jp

664-2525 FAX:664-2828

市政へのご提案は、「市民からの提案」と明記し、住所・氏名・年齢・電話番号を書いて区役所へ。

横浜市データ

人口: 3,749,162人

世帯数: 1,713,417世帯

(2020年2月1日現在)



ホームページから
広報よこはま市版・各区版を
閲覧できます。

[広報よこはま](#) [検索](#)



ガーデンネックレス横浜 Garden Necklace YOKOHAMA 2020

【開催期間】3月28日(土)～6月7日(日)

「ガーデンネックレス横浜2020」を開催します。メイン会場のみならずエリア、里山ガーデンに加え、市内各所が色鮮やかに春の花々で彩られます。5月からは「市の花バラ」を主役にした「横浜ローズウィーク」も開催します。



横浜の花と緑をPRするマスコットキャラクター「ガーデンベア」©ITOON/GN

主な見どころ

🌸 里山ガーデン(よこはま動物園ズーラシア隣接)

3月28日(土)～5月10日(日)
9時30分～16時30分

横浜産の花で彩る市内最大級10,000㎡の大花壇が見どころです。ウェルカムガーデン・谷戸の菜の花畑とあわせ、春の里山を感じることができます。



🌸 サクラの見どころ

みなとみらい地区さくら通り、
自動車道、大岡川など
3月下旬～4月上旬

港の景観とサクラが楽しめる春のおすすめの散策スポットです。



さくら通り

🌸 チューリップの見どころ

横浜公園・日本大通り・
山下公園・新港中央広場
4月上旬～4月中旬

横浜公園の14万本のチューリップをはじめ、4つのテーマのチューリップガーデンが楽しめます。



横浜公園

🌸 市内各所の見どころ

市内各区で、ガーデンネックレス横浜に関連したさまざまなイベントや花壇が登場。市全域を花や緑のネックレスでつなげます。



江川せせらぎ緑道

Yokohama Rose Week

5月3日(日・祝)～6月7日(日)

🌸 バラの見どころ

会場: 山下公園、港の見える丘公園、横浜山手西洋館、アメリカ山公園、横浜イングリッシュガーデン、八景島バラ園ほか市内各所

①ばらフェスタ(有料)
大さん橋ホール
5月14日(木)～18日(月)

②ローズ&ガーデンマーケット
日本大通りなど
5月16日(土)・17日(日)



山下公園

ガーデンネックレス横浜 [検索](#)

【問合せ】ガーデンネックレス横浜2020について NTTハローダイヤル ☎050-5548-8686(8時～22時、6月8日まで)
この記事について 環境創造局みどりアップ推進課 ☎671-2629 ☎224-6627

つながる横浜、ひろがる未来

K7 横浜北西線(K7 横浜北線～E1 東名高速) 3月22日(日)16時に開通

横浜北西線は、2017年3月に開通した横浜北線と直結する路線として、東名高速道路と第三京浜道路を結ぶ、延長約7.1kmの自動車専用道路です。横浜北西線が開通すると、横浜北線と一体となり、東名高速道路から横浜港までが直結され、横浜市北西部と横浜都心・湾岸エリアとの連絡強化などが図られます。



横浜北西トンネル



横浜港北ジャンクション



ほくせいせん [検索](#)

【問合せ】道路局横浜環状北西線建設課 ☎671-3630 ☎651-3269 または 首都高速道路株式会社川建設局調査・環境課 ☎070-2153-1759 ☎439-0773

地震の時に避難する場所を知っていますか？

大きな地震が来た時、その被害を軽減するためには、一人ひとりが自らの命を守る「自助」が重要です。備蓄品などの備えだけでなく、いざという時に避難する場所を確認しておくことも大切です。この機会に災害への備えを見直してみましょう。

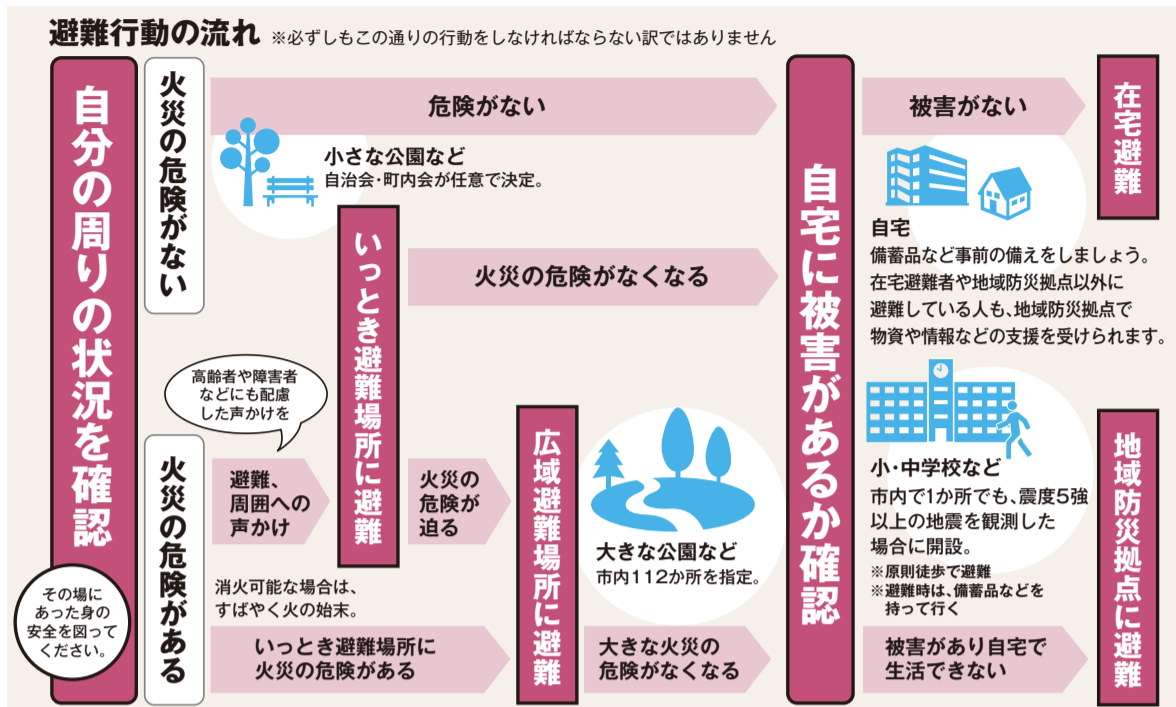

横浜市防災情報Eメール
二次元コードを読み取るか、次のメールアドレスへ空メールを送信してください。登録案内メールが届きます。
[Eメールアドレス]
entry-yokohama@bousai-mail.jp

横浜市防災計画を修正しました
(4月1日運用開始)
主に次の点を修正しました。
●外国人に対する発災時の効果的な情報伝達
●災害時の性的少数者への配慮
●災害救助法に基づく救助実施市の指定及び適用等に伴う修正
●風水害時における地下施設の安全対策

【問合せ】 避難行動の流れに関して 総務局地域防災課 ☎671-3456 ☎641-1677
横浜市防災情報Eメールに関して 総務局緊急対策課 ☎671-3458 ☎641-1677
横浜市防災計画の修正に関して 総務局防災企画課 ☎671-4096 ☎641-1677

点検していますか？ 大切な生命・財産・思い出を守る 住宅用火災警報器

定期的に点検しましょう



点検方法は簡単
「テストボタン」を押す。
または「引きひも」をひく。
※点検の際には警報音を確認しましょう(警報音はすぐに止まります)。

10年を目安に交換してください
警報器は古くなると電子部品の寿命や電池切れなどで火災を感知しなくなることがあります。10年を目安に交換しましょう。

【問合せ】 消防局予防課 ☎334-6406 ☎334-6610

ブロック塀等の安全点検をしましょう

基準に適合しないブロック塀等(コンクリートブロックやれんが、おおやいし大谷石などで造られた塀)は、地震などの際に簡単に壊れ、道路をふさいで避難等の妨げになるだけでなく、人命を奪うこともあります。また、ブロック塀等が倒壊して事故が発生した場合には、所有者がその責任を問われる可能性があります。安全点検を行い、災害に備えましょう。

補強コンクリートブロック塀の安全点検チェックポイント

次の1～7のチェック項目を点検し、チェックが入らない項目が1つでもあれば、倒壊の原因となる可能性がありますので、まずは専門家に相談しましょう。特に6、7の項目はご自身で確認することが難しい場合もありますので、あらかじめ、専門家に調査を依頼することも必要です。

また、改善工事までの間は付近を通行する方への注意喚起のために、張り紙などの適切なご対応をお願いします。

補強コンクリートブロック塀
出典/パンフレット「地震からわが家を守る」日本建築防災協会 2013.1より一部改

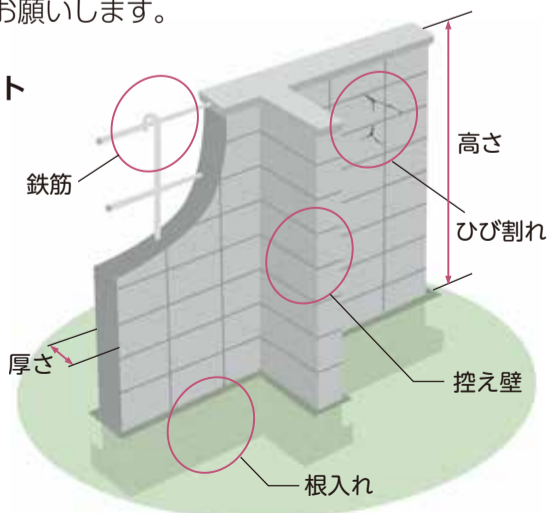

補強コンクリートブロック塀の場合

- 1 塀の高さは地盤から2.2m以下か。
- 2 塀の厚さは10cm以上か。
(塀の高さが2m超2.2m以下の場合は、15cm以上)
- 3 塀の長さ3.4m以下ごとに、塀の高さの5分の1以上突出した控え壁があるか(塀の高さが1.2m超の場合)。
- 4 コンクリートの基礎(建物を支え、地盤に定着させる部分)があるか。
- 5 塀に、傾き、ひび割れはないか。
- 6 塀に鉄筋が入っているか。
- 7 基礎の根入れの深さは30cm以上か(塀の高さが1.2m超の場合)。

ブロック塀等の改善工事について 最大30万円の補助金の申請ができます！

対象	道路等に面するブロック塀等で、高さ1m以上のもの ※その他にも条件があります。
申請対象者	所有者等
対象工事	①除却工事②除却工事と合わせて行う軽量なフェンス等の新設工事
補助額	上限30万円(新設工事は除却工事と合わせて30万円まで。その他、対象工事の範囲などによる限度額があります。)
申込方法	補助金の申請前に相談が必要です。4月1日以降にホームページで確認またはお問い合わせください。

【問合せ】 専門家への相談先について

市コールセンター ☎664-2525 ☎664-2828
建築局情報相談課 ☎671-2953 ☎681-2436
建築局建築防災課 ☎671-2930 ☎663-3255

横浜市 ブロック塀 **検索**

ブロック塀等に関する一般的な相談について
ブロック塀等の改善工事に対する補助金について

令和2年度 予算案をまとめました

市民生活の安全・安心と市内経済の活性化とともに、将来にわたり横浜が成長・発展し続けていくための取組を加速し、基礎自治体としての役割をしっかりと果たしていくための予算案をまとめました。

会計別予算

会計名	令和2年度予算	令和元年度予算	対前年度伸び率
一般会計	1兆7,400億円	1兆7,615億円	▲1.2%
特別会計	1兆2,697億円	1兆3,282億円	▲4.4%
公営企業会計	5,963億円	6,152億円	▲3.1%
全会計総計	3兆6,060億円	3兆7,048億円	▲2.7%

※数値は、項目ごとに四捨五入しているため、合計が一致しない場合があります。

一般会計の収入と支出

収入		
1兆7,400億円	市税	8,441億円
	地方交付税	200億円
	国・県支出金	4,253億円
	市債	1,267億円
	その他	3,239億円
支出		
1兆7,400億円	人件費	3,713億円
	扶助費	5,206億円
	公債費	1,892億円
	行政運営費	2,700億円
	施設等整備費	2,016億円
	繰出金	1,874億円

市民一人当たり予算の使いみち(一般会計)

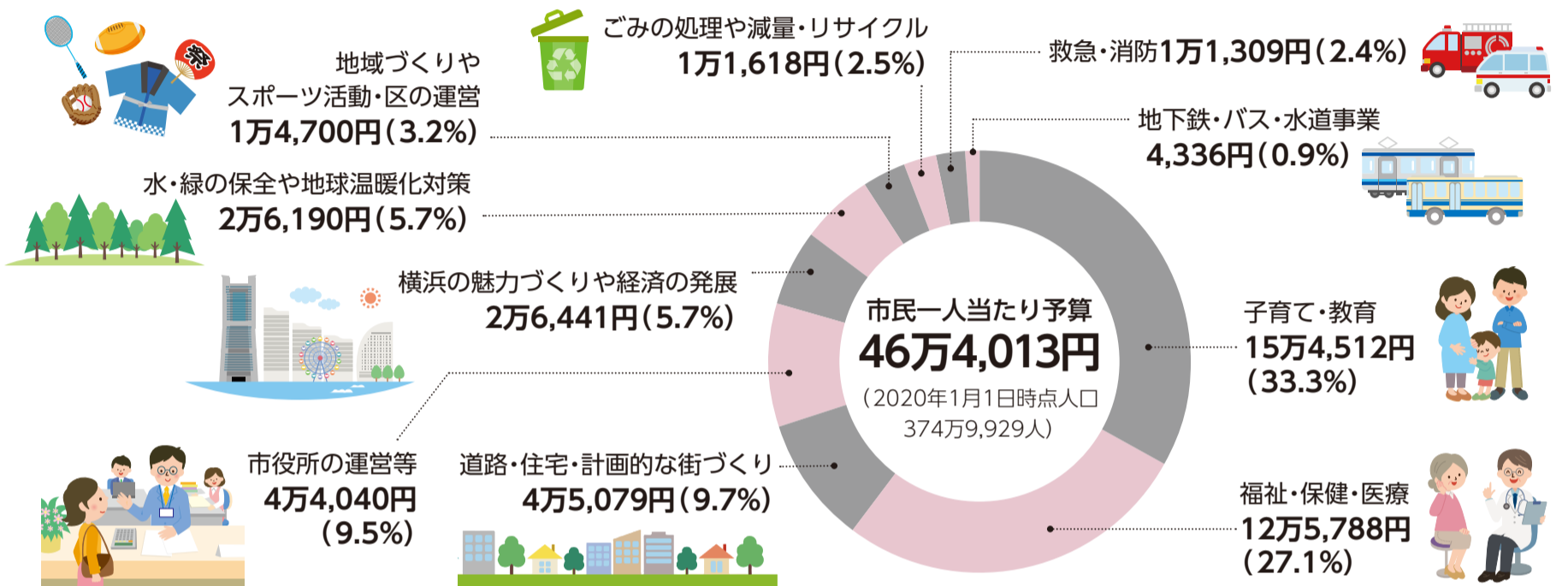

主な取組

力強い経済成長と文化芸術創造都市の実現

- 中小企業への総合的な支援と商店街の振興
- 戦略的な企業誘致 ● ヨコハマトリエンナーレ2020の開催 ● 新たな劇場計画の検討
- 東京2020オリンピック・パラリンピックの開催

花と緑にあふれる環境先進都市

- 国際園芸博覧会の開催に向けた取組
- 「SDGs 未来都市・横浜」の実現

超高齢社会への挑戦

- 地域包括ケアシステムの構築・推進
- 介護人材の確保に向けた取組の推進
- 2025年に向けた医療機能の確保

人が、企業が集い躍動するまちづくり

- 関内・関外地区の活性化の推進 ● IR(統合型リゾート)の推進 ● 地域交通の維持・充実
- 通学路等の安全確保

未来を創る多様な人づくり

- 保育・幼児教育の充実 ● 子どもの可能性を広げる教育の推進 ● 子どもの貧困対策の推進
- 障害児・者の地域生活支援の充実

未来を創る強靱な都市づくり

- 災害情報の伝達手段の強化
- 局地的な大雨等への対策の推進
- クルーズ客船の寄港促進と受入機能の強化

必要な施策を推進するため、あらゆる財源確保に取り組みました

市税収入に大きな増収が見込めず、社会保障経費は年々増加する財政構造の中で、徹底した事務事業の見直し、国費の確保、財源の年度間調整額の活用^{※1}など、さまざまな財源確保により予算編成を行っています。令和2年度は、大規模土地の売却収入が減少することや、台風第15号等の被害対応を最優先した令和元年度予算の執行により、財源の年度間調整額の活用が減少することなどから、昨年度以上に基金を取り崩し、財源として活用します。

※1 前年度の効率的な予算執行で財源を捻出し、翌年度に活用すること。

令和元年度の財源確保の取組	令和2年度の財源確保の取組
事業見直し	事業見直し
土地売却益の活用	土地売却益の活用
財源の年度間調整額の活用	財源の年度間調整額の活用
基金の活用	基金の活用
その他の財源確保	その他の財源確保

将来世代に過度な負担を先送りしないよう、取り組んでいます(計画的な市債活用と一般会計が対応する借入金残高の管理)

本市では、横浜方式のプライマリーバランス(PB)^{※1}の考え方を採用し、市債を発行しています。中期4か年計画では、横浜方式PBは前半2か年を赤字としますが、後半2か年を黒字とすることで、計画期間通期での均衡確保を財政目標としています。令和2年度は、横浜方式PBを黒字とし、1,267億円の市債を活用して、道路、公園、学校などの市民に身近な施設の整備や、風水害対策などの強化に取り組めます。計画的な市債活用により、一般会計が対応する借入金残高^{※2}は、令和3年度末に平成29年度末残高(3兆1,549億円)以下にするよう、管理していきます。

※1 市債の発行額をその年度の公債費元金の範囲に抑えて、市債残高を増やさない考え方。
 ※2 一般会計の市債残高のほか、特別会計、公営企業会計、外郭団体の借入金残高のうち一般会計の負担分をあわせたもの。

中期4か年計画2018～2021期間中の計画的な市債活用の考え方

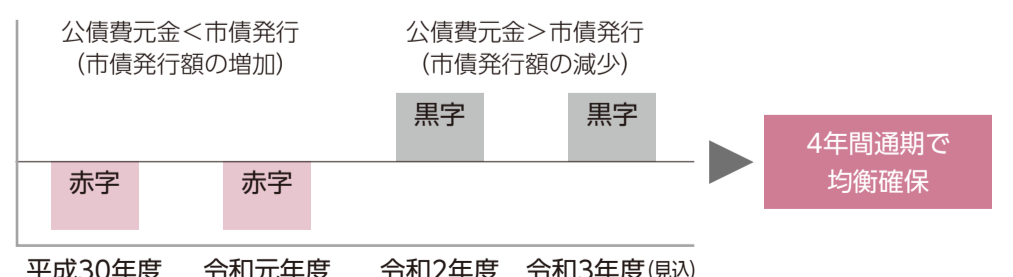

はま情報

今月11日以降の、市や外郭団体などが主催・共催の事業を掲載しています

- ◆市の施設では、定期点検などのため、休業日を設けています。また、入館料・入園料などは変更になる可能性があります。
- ◆特に記載のないものは、無料・自由参加・締切日必着・はがき1枚に1人です。
- ◆**※要事項**とある場合は、行事名・郵便番号・住所・氏名(ふりがな)・電話番号・往復はがきの場合には返信面を明記してください。
- ◆各イベント等の終了時間は予定です。

マークの説明 ㊟日時・期間 ㊞会場 ㊟費用 ㊟保育 ㊟申込み ㊟問合せ ㊟行事名 ㊟コース ㊟郵便番号・住所 ㊟氏名(ふりがな) ㊟電話 ㊟ファクス ㊟年齢 ㊟往復はがき ㊟はがき ㊟ホームページ

募集

市職員(技術先行枠)

㊟試験日=4月19日(日)
㊟3月18日までに㊟で
㊟人事委員会任用課(㊟671-3347㊟641-2757)

市立病院勤務の看護師・助産師(正規職員)

詳細は募集案内(区役所広報相談係で配布)か㊟で
㊟試験日=①4月19日(日)②5月17日(日)
㊟①4月3日まで②4月24日まで
㊟医療局病院経営本部人事課(㊟0120-74-4174㊟664-3851)

ザよこはまパレード(国際仮装行列)審査員

2020年4月1日時点で18歳以上、審査対象者と無関係な人、抽選5人。詳細は㊟で
㊟5月3日(日・祝)。荒天時5月4日(月・祝)
㊟3月27日まで
▷説明会 参加必須。4月10日(金)16時
㊟実行委員会(㊟671-7423㊟671-0131)か文化観光局MICE振興課(㊟671-3546)

ヨコハマトリエンナーレ2020ホスピタリティサポーター

先着300人。詳細は㊟で
㊟3月11日から
㊟文化観光局文化プログラム推進課(㊟671-4170㊟663-1928)

横浜マイスター

技能普及を行う卓越した技能職者、選考。詳細は3月5日から㊟で
㊟4月17日までに申込書(説明会で配布)で
▷説明会 3月26日(木)18時30分、技能文化会館で開催。申込みは3月5日から㊟で問合せ先へ
㊟経済局雇用労働課(㊟671-4098㊟664-9188)

市高等学校奨学生

選考。月5,000円支給(返還不要)。詳細は申込書(3月中旬から区役所広報相談係で配布。㊟から入手)で
㊟教育委員会学校支援・地域連携課(㊟671-3474㊟681-1414)

福祉・高齢

障害者スポーツ振興助成金

4月1日～2021年3月31日の大会に参加する市内に住民登録がある個人か団体、選考。詳細は㊟で
㊟大会等の開催1か月前まで
㊟横浜ラポール(㊟475-2050㊟475-2053)

人工肛門・膀胱 地区別相談会

人工肛門・膀胱保有者が関係者、各当日先着100人
㊟各13時30分～16時30分
南部=4月5日(日)、中・西部=4月11日(土)、北部=4月21日(火)
㊟健康福祉総合センター
㊟オストミー協会(㊟475-2061㊟475-

2064)か健康福祉局障害福祉課(㊟671-3602)

障害者パソコン講習会

①パソコン入門②ワード基礎
③エクセル基礎
15歳以上(中学生除く)、肢体・内部・精神・聴覚等障害者、各抽選8人。
①初心者②③文字入力可能な人
㊟各13時～16時
①4月8日(水)・10日(金)、全2回
②4月13日(月)・15日(水)～17日(金)、全4回
③4月21日(火)～24日(金)、全4回

㊟横浜ラポール
㊟①1,600円②③3,200円
㊟3月19日までに㊟に**※要事項**㊟㊟㊟㊟㊟障害名・等級、手話・筆記通訳希望の有無、介助・車いす利用の有無を書いて、**障害者社会参加推進センター**(〒222-0035港北区鳥山町1752、㊟475-2060㊟475-2064)
㊟申込先か健康福祉局障害福祉課(㊟671-3602)

中央職業訓練校 5月生募集

①IT・Webプログラミング科、OA経理科(中級)
②医療・調剤事務OA科、介護総合科
離職中の求職者(ひとり親家庭の親、生活保護受給者の優先枠あり)、各科選考30人。費用等詳細は4月1日から申込書(ハローワークで配布)か㊟で
㊟5月～8月
㊟4月21日まで
▷説明会 各10時・14時、問合せ先で開催。①4月8日(水)②4月9日(木)
㊟会場の中央職業訓練校(㊟664-6825㊟664-2081)

講演・講座

糖尿病講習会

当日先着50人
㊟3月19日(木)14時～16時
㊟会場のみなと赤十字病院(㊟628-6100㊟628-6101)

市大エクステンション講座

①がんゲノム医療の実際
②最新の直腸がん治療手術
各先着。①300人②250人。詳細は㊟で
㊟各14時～16時
①4月3日(金)②4月24日(金)
㊟①栄公会堂②関内ホール
㊟3月11日から㊟で**市大地域貢献センター**(㊟787-8930㊟701-4338)

メンタルヘルス講演会「働きながら家族再生」

当日先着300人
㊟3月18日(水)13時30分～16時
㊟健康福祉総合センター
㊟健康福祉局障害福祉課(㊟671-3602㊟671-3566)

講演「もしもの話をもっと身近に」

当日先着1,000人。詳細は㊟で
㊟3月19日(木)14時～16時
㊟関内ホール
㊟医療局がん・疾病対策課(㊟671-

2444㊟664-3851)

はまっこ郊外暮らしシンポジウム

抽選200人。郊外の暮らし方コンペティションの公開審査ほか。詳細は㊟で
㊟3月24日(火)13時30分～16時45分
㊟開港記念会館
㊟3月19日まで
㊟市大企画財務課(㊟787-2449㊟787-2316)

地域緑のまちづくり提案募集 支援講座

詳細は3月13日からチラシ(区役所広報相談係で配布)か㊟で
㊟4月22日(水)・25日(土)・5月9日(土)・14日(木)
㊟関内中央ビルほか
㊟環境創造局みどりアップ推進課(㊟671-3447㊟224-6627)

事例から見るペット法律セミナー

先着80人。ペット同伴不可
㊟3月26日(木)14時～16時
㊟3月11日から㊟で会場の**横浜市動物愛護センター**(㊟471-2111㊟471-2133)

パソコン講習

①初めてのパソコン
②初めてのワード
50歳以上、各抽選18人
㊟各コース火・水曜の9時30分～12時、全2回。①4月7・8日、5月12・13日②4月14・15日、5月19・20日
㊟3,700円
㊟3月24日までに㊟で会場の**シルバー人材センター**(㊟847-1800㊟847-1716)

催し

新市庁舎で

①内覧会
②市民広間演奏会
㊟3月28日(土)・29日(日)
①10時～15時②10時30分・12時30分(29日は14時30分も)
㊟中区本町6-50-10(②は新市庁舎アトリウム)
㊟総務局管理課(㊟633-3901㊟664-2501)

アースアワー2020 in 横浜

消灯カウントダウンイベントほか
㊟3月28日(土)14時～21時
㊟日本丸メモリアルパーク
㊟WWFジャパン(㊟03-3769-1714㊟03-3769-1717)か温暖化対策統括本部調整課(㊟671-2661)

技文 手づくり市

オリジナル作品を販売
㊟4月4日(土)10時～15時
㊟会場の**技能文化会館**(㊟681-6552㊟681-6554)

開港記念式典・コンサート

市民招待
抽選1,000人。詳細は㊟で
㊟6月2日(火)14時～16時
㊟みなとみらいホール

㊟6か月～未就学児(予約制)
㊟4月8日まで
㊟窓口(㊟650-7851㊟661-0604)か**文化観光局企画課**(㊟671-4123)

ガーデンネックレス横浜 花育ワークショップ

小学生と保護者、抽選15組30人。PRアンバサダーと花壇の花植えほか。詳細は㊟で
㊟3月29日(日)11時～12時30分
㊟里山ガーデン
㊟3月16日まで
㊟環境創造局みどりアップ推進課(㊟671-2629㊟224-6627)

世界自閉症啓発デー in 横浜

①②発達障害の書籍等展示③④ブルーライトアップ。詳細は㊟で
㊟①3月3日(火)～15日(日)
②3月17日(火)～4月19日(日)
③4月2日(木)日没～22時
④4月2日(木)～8日(水)の18時～24時
㊟①神奈川図書館
②中央図書館
③日産スタジアム
④よこはまコスモワールド
㊟健康福祉局障害企画課(㊟671-3604㊟671-3566)

高校生の留学報告会

当日先着100人。世界を目指す若者応援基金で留学した高校生の成果。詳細は㊟で
㊟3月25日(水)15時～17時
㊟開港記念会館
㊟国際局政策総務課(㊟671-3826㊟664-7145)

中央卸売市場流通ツアー

小学3年～中学生と保護者、抽選15組30人
㊟3月26日(木)9時30分～16時
㊟3月16日までに㊟で
㊟会場の**中央卸売市場本場**(㊟459-3337㊟459-3307)

風力発電所親子バス見学会

小学生以上と保護者、抽選55人。詳細は㊟で
㊟3月26日(木)12時30分～17時
㊟ハマウィングと鶴見焼却工場
㊟1人700円
㊟3月16日まで
㊟地球温暖化対策推進協議会(㊟681-9910㊟681-3934)か**資源循環公社**(㊟223-2021)

スポーツ・アウトドア

横浜港カッターレース 参加者募集

1組8人(15歳以上)、抽選計212組。シニアは年齢合計360歳以上
㊟5月24日(日)8時～17時
㊟山下公園
㊟1組20,000円
㊟3月31日までに申込書(㊟から入手)で
㊟横浜港振興協会(㊟671-7241㊟671-7350)か**港湾局賑わい振興課**(㊟671-2888)

ドラゴンボートレース 参加者募集
1組15～20人、選考計200組。費用等詳細はHPで
 ㉟5月30日(土)・31日(日)・6月6日(土)・7日(日)
 ㊸山下公園
 ㊹4月25日まで
 ㊺ドラゴンボート協会(☎261-1163 ㊻261-6766)か文化観光局MICE振興課(☎671-3546)

スポーツ医科学センターで
 ①体操・水泳 春休みイベント
 ②ボディメイク・筋力アップ教室
 費用等詳細はHPで
 ㉟①3月30日(月)
 ②4月～7月の水曜コース・金曜コース、各19時～20時40分、全12回
 ㊹3月11日から
 ㊺会場のスポーツ医科学センター(☎477-5050 ㊻477-5052)

お知らせ

産前産後期間は国民年金保険料が免除に
 詳細は問合せを
 ㊺居住区の区役所保険年金課か健康福祉局保険年金課(☎671-2418 ㊻664-0403)

女性のための悩みホットライン
 ㉟3月11日(水)～13日(金)の18時～20時。
 みずら相談室(☎451-0740)
 ㊺事務局(☎451-3776)かこども青少年局こども家庭課(☎671-4209 ㊻681-0925)

4月から市役所市民相談室の利用ルールが変更
 法律相談は年度内1人2回まで、司法書士相談は年度内1人1回まで利用可能
 ㊺市民局市民相談室(☎671-2306 ㊻663-3433)

チャットボットでの粗大ごみ 申込受付開始
 24時間受付。詳細は3月上旬からHPで
 ㊺資源循環局業務課(☎671-3815 ㊻662-1225)

粗大ごみは早めに申込みをインターネット受付 年中無休
 受付センター月～土曜(祝日を含む)
 ☎0570-200-530または☎330-3953

環境アセスメント図書の縦覧
 みなとみらい21中央地区53街区開発事業 計画段階配慮書
 環境情報提供書の提出は問合先へ
 ㉟3月25日(水)～4月8日(水)(予定)
 ㊸西区役所広報相談係、問合先で
 ㊺環境創造局環境影響評価課(☎671-2495 ㊻663-7831)

固定資産税 土地・家屋価格等縦覧帳簿の縦覧
 固定資産税納税者か代理人(委任状必要)。運転免許証など官公署発行の顔写真付き本人確認書類を持参
 ㉟4月1日(水)～30日(木)
 ㊸資産所在地の区役所税務課
 ㊺会場か財政局固定資産税課(☎671-2259 ㊻641-2775)

公共事業事前評価 市民意見募集
 ①丸山台公共施設整備事業(地域ケアプラザ・コミュニティハウスの整備、南部児童相談所及び一時保護所の移転・再整備)
 ②東部方面斎場(仮称)整備事業
 資料の閲覧・配布は期間中、市役所市民情報センター、区役所広報相談係(①港南②鶴見区)、問合先で。HPからも可
 ㉟3月2日～4月1日
 ㊺①こども青少年局こども家庭課(☎671-2375 ㊻681-0925)②健康福祉局環境施設課(☎671-2450 ㊻664-6753)

施設

みなとみらいホール
 ☎682-2000 ㊻682-2023
 クラシック・マチネ 特別公演
 ㉟5月31日(日)14時～16時
 ㊺3,500円、会場で販売中

横浜美術館
 ☎221-0300 ㊻221-0317
 柵瀬茉莉子展 いのちを縫う
 ㉟3月14日(土)～4月12日(日)

関内ホール
 ☎662-1221 ㊻662-2050
大ホール抽選受付開始日の変更
 4月から12か月前に。10月～2021年3月の利用受付方法はHPで

横浜能楽堂
 ☎263-3055 ㊻263-3031
 ①横浜狂言堂
 ②横浜能
 ①「文蔵」「鎧腹巻」
 ②狂言「見物左衛門 深草祭」、能「巴」
 ㉟①4月12日(日)14時～15時30分
 ②6月6日(土)14時～16時05分
 ㊺①2,200円、3月7日12時から ㊻かHPで ②3,000円～4,000円、3月14日12時から ㊻かHPで

にぎわい座
 ☎231-2515 ㊻231-4545
 ①春のこども寄席
 ②入船亭小辰ひとり会
 ③若手漫才大行進
 ㉟①4月5日(日)14時～16時30分
 ②4月19日(日)14時～16時
 ③4月29日(水・祝)14時～16時
 ㊺1,600円～2,900円(①中学生以下1,100円)、会場で販売中

男女共同参画センター横浜南
 ☎714-5911 ㊻714-5912
 ガールズ編 しごと準備講座

15～39歳のシングル女性、抽選20人
 ㉟5月8日(金)～6月10日(水)の10時15分～12時15分、全11回
 ㊺300円
 ㊹4月24日までに申込書(HPから入手)で
 ㊺説明会 4月10日(金)14時。申込みは3月11日から ㊻かHPで

歴史博物館
 ☎912-7777 ㊻912-7781
 ①リフレッシュオープン
 ②全館無料 感謝デー
 ㉟①4月1日(水)②4月4日(土)・5日(日)

帆船日本丸・横浜みなと博物館
 ☎221-0280 ㊻221-0277
 ①全館無料
 ②総帆展帆ボランティア募集
 ②訓練に参加可能な原則18～59歳、抽選30人
 ㉟①3月28日(土)
 ②訓練日=4月11・18・25日の土曜10時～16時、全3回。予備日26日(日)
 ㊹②3月22日までにHPで

季刊誌「横浜」新春号

「1964年 東京オリンピックと横浜」

オリンピック・パラリンピックイヤー到来。56年ぶりの開催を機に、先の東京オリンピックが開催された「1964年」を振り返ります。県内・都内の書店ほかで販売中です。市役所市民情報センターでは、バックナンバーも取り扱っています。
 ㊺市民局広報課(☎671-2331 ㊻661-2351)



「横浜市新たな劇場整備検討委員会」から提言(第一次)をいただきました

本市では、活気あふれる文化芸術創造都市を目指し、芸術フェスティバル(現代アート、ダンス、音楽)の開催によるにぎわいの創出や、本物体験(オーケストラ、ミュージカル、バレエ)による心豊かな子どもたちの育成などに取り組んでいます。

そして、さらなる魅力・にぎわいを創出し、都市の活性化につなげるため、本格的な舞台芸術を上演できる新たな劇場整備について、有識者による委員会を設置し、検討を進めています。

今回、委員会の提言(第一次)をいただきましたので、主な内容を報告します。

今回の提言を踏まえ、引き続き、新たな劇場計画を検討します。検討状況については、市ホームページなどで伝えていきます。

提言の主な内容

- 本格的な舞台芸術を上演できる劇場がないこと、優れた舞台芸術が横浜経済の活性化につながるなどから、新たな劇場の整備を推進すべき
- 新たに整備する劇場は、持続的に運営できることが重要であり、優れた運営主体が企画立案するプログラムを中心として質の高さを実現すべき
- 事業化に向けては、整備及び運営の資金を含めた事業計画を検討委員会で議論する必要がある。施設の計画概要や管理運営の内容などをさらに検討し、事業計画の見通しを立案すべき
- 新たな劇場が早期に効果を発揮するよう、次世代育成の展開や国内外の劇場・自治体とのつながりの構築など、計画の段階からソフト面の取組を先行させることが大切



新たな劇場整備検討 検索

【問合せ】政策局政策課 ☎671-4399 ㊻663-4613

オリンピック開催時の交通規制について

7月上旬以降、オリンピック競技会場となる横浜スタジアム・横浜国際総合競技場周辺は、観客の皆さんの安全や選手・大会関係者の円滑な移動のため、交通規制を行う予定です。今後広報よこはまや市ホームページを通じて規制内容を随時お知らせしていきます。



東京2020 横浜市 検索

【問合せ】市民局オリンピック・パラリンピック推進課
 ☎671-4589 ㊻664-1588

春の引っ越しシーズンは 区役所戸籍課引っ越し窓口が 大変混雑します

3月から4月は、引っ越しに伴う届出が集中し、窓口が大変混雑します。混雑が予測される日にちを避け、窓口の分散利用にご協力ください。

	月	火	水	木	金	土
3月	9	10	11	12	13	14
	16	17	18	19	20	21
	23	24	25	26	27	28
	30	31	1	2	3	4
	6	7	8	9	10	11
4月						

■ やや混雑 ■ 混雑 ■ 大変混雑 ■ 1年で最も混雑

■ の日は大変混雑し、2時間以上お待たせする場合があります。また、昼前後の時間帯は特に混雑します。
 ※当日の天候などにより、実際の窓口の状況と異なる場合があります。

転出届は、事前に提出できますので、転出日が決まり次第、■の日を避けて早めに提出してください。

【区役所戸籍課受付時間】
 月～金曜(祝・休日除く) 8時45分～17時
 第2・4土曜 9時～12時



横浜市 春の引っ越し 検索

引っ越しの時は「マイナンバーカード・通知カードの住所変更手続」も行ってください!

住所変更手続は、引っ越し先の区役所戸籍課登録担当で行います。「マイナンバーカード」または「通知カード」を必ず持参してください。

【問合せ】市コールセンター ☎664-2525 ☎664-2828
【担当課】市民局窓口サービス課

よこはまシニア通信

～すでに2万人が登録!～ よこはまシニアボランティア ポイントに参加しませんか

高齢者が介護施設などでボランティア活動を行うとポイントがたまり、ポイントに応じて寄付・換金できる仕組みです(1日30分以上の活動で200ポイント、年間で8,000ポイントまで寄付・換金できます)。参加するには、登録研修会の受講が必要です。

【登録研修会】13時～15時30分
【対象】65歳以上で本市の介護保険被保険者証を所有している人

【申込方法】よこはまシニアボランティアポイント事務局へ電話またはFAX(事前申込制) ☎271-1090 ☎260-3088

4月22日(水)	旭公会堂
4月27日(月)	青葉公会堂
5月14日(木)	鶴見公会堂
5月22日(金)	神奈川公会堂
5月29日(金)	泉公会堂
6月10日(水)	緑公会堂
6月16日(火)	金沢公会堂
6月25日(木)	瀬谷公会堂
7月 7日(火)	開港記念会館
7月20日(月)	港南地区センター

【問合せ】健康福祉局介護保険課 ☎671-4252 ☎550-3614

～高齢者が主役の健康と福祉の祭典～ 全国健康福祉祭(ねんりんピック岐阜2020)



「ねんりんピック」の愛称で親しまれている「全国健康福祉祭」は、60歳以上の人を中心に、あらゆる世代が楽しみ、交流を深めることができる健康と福祉の総合的な祭典です。選手としての参加以外にもふれあい広場など、誰でも楽しめるイベントも数多く開催されます。

【日程】10月31日(土)～11月3日(火・祝)

本市参加予定競技種目 卓球、テニス、ソフトテニス、ソフトボール、ゲートボール、ペタンク、弓道、剣道、グラウンドゴルフ、ラグビーフットボール、サッカー、ソフトバレーボール、ウォークラリー、太極拳、ダンススポーツ、ターゲット・バードゴルフ、囲碁、将棋、健康マージャン/計19種目

○各種目選考会の日程・会場などについては、老人クラブ連合会および体育協会のホームページなどに随時掲載します。

※一部選考が終了・地区予選が開始している種目があります。

○市の代表は、大会参加費の一部補助があります。

2021年は神奈川県で開催されます
【日程】2021年11月6日(土)～9日(火)
 県内で全32種目の交流大会とさまざまなイベントが開催されます。本市ではテニスとサッカーの交流大会が開催されます。



【問合せ】健康福祉局高齢健康福祉課 ☎671-2406 ☎550-3613

プレッシャーに打ち克ち、つかみ取ったリーグ優勝 サッカー選手 朴一圭さん



横浜を感じるミニコラム

私は、横浜F・マリノスに2019シーズンから加入しましたが、何より強く感じたのは、地元横浜のサポーターの皆さんの熱さです。みんなが愛情をもって、そして自分の体の一部のように、横浜F・マリノスというクラブを見守ってくれているのを実感しました。そんなサポーターの皆さんの熱い応援のおかげで、2019シーズン、横浜F・マリノスは15年ぶりのリーグ優勝を果たすことが出来ました!

優勝できたことはもちろん嬉しかったのですが、チームメイトのレベルが高すぎて、私自身はついていくのが精いっぱいでした。

気を抜くとすぐに自分のポジションがなくなってしまうというプレッシャーの中で、無我夢中で、練習にそして試合に臨んで、自分にとっては毎日が勝負といった感じでした。



▲広い守備範囲でチームのゴールを守る

2020シーズンは横浜F・マリノス所属2年目です。2019シーズンと同様、真剣にサッカーに取り組むのはもちろん、今年ももっとサッカーを楽しめるように、いい意味で余裕を持って取り組んでいきたいです。そして、サポーターの皆さんには、去年に続いて、攻撃的で楽しめるサッカーをお見せしたいと思いますし、自分はゴールキーパーなので、守備の部分でも見せ場を作りたいと思います。

連覇を目指してチーム一丸となって頑張りますので、是非横浜F・マリノスの試合を見に来てください!

プロフィール

朴一圭さん
 埼玉県出身。ポジションはゴールキーパー。2019年にFC琉球より横浜F・マリノスに移籍。シーズン序盤は控えだったが、後に正ゴールキーパーに定着。横浜F・マリノスが掲げる超攻撃的サッカーを最後方から支える守護神として、15年ぶりのリーグ優勝に貢献。2019Jリーグ優秀選手賞を受賞。



広報テレビ番組 地域密着の情報、横浜の魅力をお届け!

 3月 7日 区特集「保土ヶ谷区」
 3月14日 ハマの「靴」
 3月21日 開通「横浜北西線」
 3月28日 ハマで春を味わう
 tvk 土曜 18:00~
 ※放送内容・タイトルは変更になる場合があります。

広報ラジオ番組 横浜の旬な情報をお届け!
 YOKOHAMA My Choice!  **Fm yokohama 84.7** 日曜 9:30～10:00
ホット横浜  **ラジオ日本** (AM1422kHz) 木金 16:30～16:35
ようこそ横浜  **ニッポン放送** (AM1242kHz) 火曜 10:47～10:52頃
横浜流儀～ハマスタイル～  **文化放送** (AM1134kHz) 土曜 6:35～6:45

季刊誌 **好評販売中!**
横浜 市役所市民情報センター、県内・都内の書店ほかで販売
特集 1964年東京オリンピックと横浜 **630円**

新型コロナウイルス感染症の予防には、 基本的な感染予防対策が有効です



こまめに手を洗う

帰宅時や調理の前後、食事前などにせっけんを使って洗いましょう。
アルコール消毒も有効です。



咳がでる人は、マスクを着ける

自分の咳やくしゃみの飛沫で他の人に感染させないために、マスクやハンカチを使って、口や鼻をおさえましょう。



よく眠り、バランスよく食べる

体力が低下すると感染しやすくなり、また、感染した時に症状が重くなってしまうことがあります。

横浜市新型コロナウイルス感染症コールセンターを開設しました

受付時間: 毎日9時～21時
(土日曜・祝休日を含む)
☎550-5530

横浜市 新型コロナ [検索](#)

横浜IR(統合型リゾート)の方向性(素案)の パブリックコメント (市民意見募集)の実施

意見募集期間 3月6日(金)～4月6日(月)

本市が実現を目指している横浜IR(統合型リゾート)の方向性(素案)について、市民に幅広く情報提供するとともに、パブリックコメント(市民意見募集)を行います。

本市が目指すIRのコンセプトや方向性などについて意見を募集します。提出方法など詳しくは、市役所市民情報センター、各区役所、問合せ先で配布・閲覧できるほか、市ホームページでも確認できます。

横浜 IR パブコメ [検索](#)

【問合せ】都市整備局IR推進課 ☎671-4135 ☎550-3869

受動喫煙をなくすため、「改正健康増進法」が全面施行 多くの施設が、4月1日から原則屋内禁煙となります

1 飲食店、事務所、工場、ホテル・旅館などの施設は、原則屋内禁煙です

従業員のみが使用する休憩所なども対象です。

例外 法的な基準を満たした喫煙専用室内での喫煙、届出申請をした小規模な飲食店での喫煙は、経過措置が認められています。

2 喫煙ができる場所には、20歳未満は立入禁止です

従業員(アルバイト、パートタイムを含む)であっても、20歳未満の人を、喫煙ができる場所に、立ち入らせることはできません。



★清掃作業、商品などの搬入・配達作業による立ち入りもできません。

3 喫煙ができる場所があるかどうかは、店舗や施設の入り口に標識で掲示されます



4 屋外、自宅でも、喫煙する際は「周囲への配慮」を忘れずに

煙の流れによっては、屋外であっても隣近所や周囲の人が、受動喫煙をする恐れがありますので、十分配慮してください。

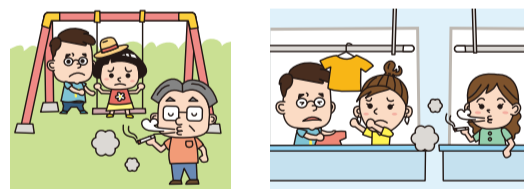

★行政機関の庁舎、学校、病院などは、2019年7月1日から原則敷地内禁煙です。

★「横浜市空き缶等及び吸い殻等の散乱の防止等に関する条例」により市内全域「ポイ捨て禁止」です。「歩きたばこ」もやめましょう。

横浜市 受動喫煙防止 [検索](#)

横浜市受動喫煙対策コールセンター ☎330-0641 受付時間: 月～金曜 8時30分～17時15分(祝休日を除く)