

# 横浜市の人口

- 令和4年中の人口動態と  
令和5年1月1日現在の年齢別人口 —

令和5年（2023年）3月

横浜市政策局総務部統計情報課



## ま え が き

この報告書は、令和4年1月1日から12月31日までの横浜市の人口動態と、令和5年1月1日現在の年齢別人口についてとりまとめたものです。

人口動態は、転入・転出などの社会的要因で発生する社会動態と、出生・死亡を内容とする自然動態のふたつの側面から人口の動きをとらえたものです。

また、年齢別人口は、5年ごとに実施される国勢調査結果を補完し、毎年の年齢別人口を明らかにするために、各年1月1日現在で集計しているものです。

人口統計は、あらゆる統計の中で最も基礎的な資料となるもので、行政施策の企画立案のための基礎資料として、また、産業界や学術分野での研究・分析等において広く活用されております。

この報告書が、市民の皆様をはじめとして、学術研究、企業活動、各種行政施策などに、幅広く活用されれば幸いです。

令和5年3月

横浜市政策局総務部統計情報課

# 目 次

利用上の注意	1
用語の解説	3

## 概要

### 第1部 人口動態（令和4年中）

1 人口の概況	6
(1) 人口の動き	6
(2) 行政区別の状況	8
2 社会動態	10
(1) 社会移動の状況	10
(2) 市外移動	13
(3) 市内移動	15
(4) 年齢別、男女別社会移動	17
3 自然動態	19
4 行政区の人口動態	21
5 外国人人口の動き	23
(1) 推移	23
(2) 国籍・地域別	23
(3) 行政区別	24
(4) 在留資格別	25
(5) 令和4年中の人口動態	26
6 大都市の人口動態	28
7 世帯の動き	29

### 第2部 年齢別人口（令和5年1月1日現在）

1 年齢3区分別人口	31
2 年齢構成指数	32
3 老年人口	33
4 平均年齢	35
5 男女別	35
6 人口ピラミッド	36
7 行政区の年齢別人口	37

統計表

(概況)

第1表 横浜市の人口の推移(明治22年~令和5年) ..... 43  
第2表 行政区の人口の推移(昭和5年~令和5年) ..... 45

(人口動態)

第3表 横浜市の人口動態の推移(昭和25年中~令和4年中) ..... 47  
第4表 行政区の人口動態の推移(平成24年中~令和4年中) ..... 49  
第5表 男女、行政区別人口動態(令和4年中) ※外国人別掲 ..... 51  
第6表 男女、行政区、年齢区分別転入者数及び割合(令和4年中) ..... 55  
第7表 男女、行政区、年齢区分別転出者数及び割合(令和4年中) ..... 57  
第8表 男女、行政区及び年齢区分別社会増加数(令和4年中) ..... 59  
第9表 男女、行政区、年齢区分別死亡者数及び割合(令和4年中) ..... 61  
第10表 男女、月別の人口動態の推移-市(平成29年中~令和4年中) ..... 63

※外国人別掲(平成29年中~令和4年中)

第11表 移動前住所地(都道府県)、年齢5歳階級別転入者数-市(令和4年中)  
<総数> ..... 67  
<男> ..... 69  
<女> ..... 71

第12表 移動後住所地(都道府県)、年齢5歳階級別転出者数-市(令和4年中)  
<総数> ..... 73  
<男> ..... 75  
<女> ..... 77

第13表 移動前・移動後住所地(都道府県)、年齢5歳階級別転入超過数-市(令和4年中)  
<総数> ..... 79  
<男> ..... 81  
<女> ..... 83

第14表 移動前・移動後住所地(都道府県)、男女別転入転出者数  
-市、区(令和4年中) ※外国人別掲 ..... 85

第15表 移動前・移動後住所地(市内他区、県内各市郡、東京都区部、町田市及び政令指定都市)、  
男女別転入転出者数-市、区(令和4年中) ※外国人別掲 ..... 105

(令和5年1月1日現在の年齢別人口)

第16表 年齢3区分別人口、年齢構成指数及び平均年齢の推移  
-市(大正9年~令和5年) ..... 145  
第17表 男女、行政区、年齢3区分別人口、年齢構成指数及び平均年齢(令和5年) ..... 147  
第18表 男女、行政区、年齢3区分別人口の増加数及び対前年増加率(令和4年中) ..... 149  
第19表 年齢(各歳・5歳階級)、男女別人口-市、区(令和5年) ..... 150

(行政区の世帯数の推移)

第20表 行政区の世帯数の推移(昭和5年~令和5年) ..... 169

## 利用上の注意

- 1 本文中の人口動態は、令和4年1月1日から12月31日までの住民基本台帳法（昭和42年法律第81号）及び戸籍法（昭和22年法律第224号）の規定に基づく出生・死亡・転入・転出の届出等により集計したものです。
- 2 本文中の出生数及び死亡数は、毎月1日現在の推計人口を算出するために届出日を基準に集計したもので、人口動態調査（基幹統計、厚生労働省所管）によって把握された出生数及び死亡数とは一致しません。
- 3 市内移動の転入、転出には、同一区内での移動は含みません。
- 4 増加率及び割合（構成比）については、四捨五入のため、総数と内訳の合計が一致しない場合があります。
- 5 増加率は、原則として1月1日現在の推計人口に対するその年の増加数の割合を百分率（%）で表しています。ただし、出生率、死亡率及び自然増加率については、他の統計調査結果と比較しやすいように、人口1,000人に対する割合（人口千対）を用いた場合があります。
- 6 本文中で用いている地域で、東京都、神奈川県、埼玉県及び千葉県のみをまとめて「東京圏」として集計したところがあります。  
また、東京都及び神奈川県については、さらに次の細区分により集計したところがあります。
  - (1) 東京都
 

東京都区部	: 23 特別区
東京都区部以外	: 23 特別区を除く都内の市町村
  - (2) 神奈川県
 

川崎市	: 川崎市（川崎区、幸区、中原区、高津区、宮前区、多摩区、麻生区）
相模原市	: 相模原市（緑区、中央区、南区）
横須賀三浦地区	: 横須賀市、鎌倉市、逗子市、三浦市、三浦郡（葉山町）
県央地区	: 厚木市、大和市、海老名市、座間市、綾瀬市、愛甲郡（愛川町、清川村）
湘南地区	: 平塚市、藤沢市、茅ヶ崎市、秦野市、伊勢原市、高座郡（寒川町） 中郡（大磯町、二宮町）
県内その他	: 小田原市、南足柄市、足柄上郡（中井町、大井町、松田町、山北町、開成町）、足柄下郡（箱根町、真鶴町、湯河原町）
- 7 本文中で次の区分により地方別の集計をしたところがあります。
 

北海道・東北	: 北海道、青森県、岩手県、宮城県、秋田県、山形県、福島県
北関東	: 茨城県、栃木県、群馬県
甲信越・北陸・東海	: 新潟県、富山県、石川県、福井県、山梨県、長野県、岐阜県、静岡県、愛知県、三重県
近畿	: 滋賀県、京都府、大阪府、兵庫県、奈良県、和歌山県
中国・四国	: 鳥取県、島根県、岡山県、広島県、山口県、徳島県、香川県、愛媛県、高知県
九州・沖縄	: 福岡県、佐賀県、長崎県、熊本県、大分県、宮崎県、鹿児島県、沖縄県

8 本文中の令和5年1月1日現在の年齢別人口は、令和2年国勢調査結果（確定値）を基礎として算出された令和4年1月1日現在年齢別人口に、令和4年1月～12月中の住民基本台帳の年齢別人口動態を加減して集計したものです。

なお、年齢不詳は、国勢調査結果であり、中間年次の増減についてはありません。

9 本文中の数値は単位未満を四捨五入しているため、内訳の計と総数が一致しない場合があります。また、同様に図中で示されている数値とは一致しない場合があります。

10 表中の符号の意味は次のとおりです。

「…」 : 数値が不明

「△」 : マイナス又は減少

「—」 : 該当数値なし、計算を要しない項目、又は0

「0.0」 : 表示単位に満たない数値

## 用語の解説

### 1 人口動態、人口増加数

人口動態とは、社会動態と自然動態を合わせた人口の動きをいいます。

人口増加数＝社会増加数＋自然増加数

### 2 社会動態、社会増加数

社会動態とは、一定期間における転入、転出及びその他の増減に伴う人口の動きをいいます。

社会増加数＝転入数－転出数＋その他増減

\*その他増減とは、住民基本台帳の記録漏れ又は誤記等を知った際の職権による住民票の記載、消除または修正による増減、外国人の帰化による増、国籍喪失による減などをいいます。

### 3 自然動態、自然増加数

自然動態とは、一定期間における出生・死亡に伴う人口の動きをいいます。

自然増加数＝出生数－死亡数

### 4 転入超過、転入超過数

転入超過とは、一定期間における転入数が転出数を上回っている状態をいいます。

転入超過数＝転入数－転出数

### 5 転出超過

転出超過とは、一定期間における転出数が転入数を上回っている状態をいいます。

### 6 社会移動、社会移動数

社会移動とは、一定期間における市外移動及び市内移動に伴う人口の動きをいいます。

社会移動数＝市外移動数（転入数＋転出数）＋市内移動数（転入数）

### 7 人口性比

女性 100 人に対する男性の数

### 8 年齢3区分別人口

年少人口 0～14歳人口

生産年齢人口 15～64歳人口

老年人口 65歳以上の人口

### 9 高齢化率

老年人口÷総人口\*年齢不詳を除く×100

### 10 年齢構成指数

年少人口指数 年少人口÷生産年齢人口×100

老年人口指数 老年人口÷生産年齢人口×100

従属人口指数 (年少人口＋老年人口)÷生産年齢人口×100

老年化指数 老年人口÷年少人口×100

### 11 平均年齢の算出方法

年齢（各歳）×各歳別人口÷各歳別人口の合計＋0.5



# 概 要



## 第1部 人口動態（令和4年中）

### 1 人口の概況

#### (1) 人口の動き

人口増加数は△2,434人（社会増加数13,305人、自然増加数△15,739人）

令和4年中の人口増加数は△2,434人で、令和3年に続いて2年連続で年間の人口増加数がマイナスになりました。これを社会増加数と自然増加数に分けてみると、社会増加数は13,305人（転入148,132人、転出135,172人、その他増減345人増）、自然増加数は△15,739人（出生23,785人、死亡39,524人）となっています。令和3年中と比べ、社会増加数は6,105人の増加、自然増加数は4,282人の減少となっています。

平成以降の人口増加数の動きをみると、7年に7,049人まで減少した後は増加に転じ、13年には36,405人に達しましたが、その後は年々減少し、22年以降は小さく増減を繰り返しながら10,000人以下で推移しています。平成29年に1,988人に減少したあと、令和元年に8,985人まで回復しましたが、令和2年には再び減少し、令和3年にはマイナスに転じ、令和4年は△2,434人となりました。

また、令和元年以降の社会動態を男女別にみると、令和元年、2年は、男性の社会増加数が女性を上回っていましたが、令和3年に男性の社会増加数が大きく減少し女性が上回りました。令和4年の男性の社会増加数は6,112人で、女性の社会増加数の7,193人より1,081人下回っています。人口増加数については、令和4年は男性が△2,849人、女性が415人となり、女性のみプラスとなりました。

〔図1-1、図1-2、表1-1、統計表第3表～第5表〕

図1-1 人口の増加の推移（昭和45年中～令和4年中）



図1-2 男女別人口動態（平成24年中～令和4年中）



表1-1 人口動態の推移（昭和22年中～令和4年中）

年 中	人 口 増加数	人 口 増加率 (%)	社 会 動 態				自 然 動 態		
			社 会 増加数	転 入	転 出	その他 増 減	自 然 増加数	出 生	死 亡
昭和22	56,312	7.30	39,281	97,015	57,734	-	17,031	27,529	10,498
23	44,697	5.40	26,561	117,218	90,657	-	18,136	26,058	7,922
24	45,951	5.24	26,534	107,732	81,519	321	19,417	27,116	7,699
25	47,758	5.18	30,778	106,592	75,634	△ 180	16,980	24,063	7,083
26	47,938	4.97	32,685	110,147	78,469	1,007	15,253	22,008	6,755
27	36,057	3.56	21,643	94,168	72,688	163	14,414	20,400	5,986
28	40,559	3.87	27,180	93,917	66,429	△ 308	13,379	19,922	6,543
29	31,903	2.93	18,784	91,007	72,705	482	13,119	19,537	6,418
30	26,383	2.35	13,677	82,876	68,915	△ 284	12,706	19,118	6,412
31	30,783	2.67	18,142	80,937	61,617	△ 1,178	12,641	18,717	6,076
32	40,067	3.39	27,042	89,229	61,632	△ 555	13,025	19,736	6,711
33	43,218	3.54	28,282	92,278	63,712	△ 284	14,936	21,303	6,367
34	47,480	3.75	31,386	96,726	64,955	△ 385	16,094	22,220	6,126
35	55,882	4.26	38,610	104,337	64,993	△ 734	17,272	23,272	6,000
36	66,524	4.79	47,218	117,551	69,516	△ 817	19,306	24,710	5,404
37	77,675	5.34	56,702	137,482	80,222	△ 558	20,973	26,647	5,674
38	75,704	4.94	52,624	142,348	89,469	△ 255	23,080	28,617	5,537
39	87,243	5.43	60,386	163,566	102,111	△ 1,069	26,857	32,374	5,517
40	81,221	4.79	50,777	163,100	112,605	282	30,444	37,213	6,769
41	69,546	3.85	46,534	163,137	117,746	1,143	23,012	29,197	6,185
42	90,353	4.82	56,649	176,017	120,813	1,445	33,704	40,433	6,729
43	101,545	5.16	66,421	198,484	133,246	1,183	35,124	42,433	7,309
44	99,352	4.80	62,372	206,825	145,981	1,528	36,980	44,114	7,134
45	106,907	4.93	67,152	223,393	157,019	778	39,755	47,622	7,867
46	105,690	4.67	63,941	228,455	164,481	△ 33	41,749	50,490	8,741
47	79,354	3.35	35,178	206,752	172,834	1,260	44,176	53,562	9,386
48	64,276	2.63	20,531	202,635	183,235	1,131	43,745	53,504	9,759
49	64,035	2.55	21,963	194,347	173,581	1,197	42,072	52,394	10,322
50	44,988	1.75	7,943	174,150	168,068	1,861	37,045	47,353	10,308
51	39,094	1.49	3,091	163,519	162,907	2,479	36,003	46,322	10,319
52	36,569	1.37	3,418	164,186	162,386	1,618	33,151	43,758	10,607
53	35,625	1.32	4,930	162,893	159,161	1,198	30,695	41,625	10,930
54	30,035	1.10	712	164,686	162,397	△ 1,577	29,323	40,306	10,983
55	27,337	0.99	1,043	157,616	156,070	△ 503	26,294	37,977	11,683
56	35,502	1.28	10,032	158,942	149,921	1,011	25,470	37,493	12,023
57	42,756	1.52	18,417	162,855	145,411	973	24,339	36,381	12,042
58	47,155	1.65	22,891	162,049	139,659	501	24,264	37,179	12,915
59	49,315	1.70	25,882	163,354	138,057	585	23,433	36,466	13,033
60	49,471	1.67	26,633	165,318	138,923	238	22,838	36,063	13,225
61	57,605	1.92	36,740	175,943	139,712	509	20,865	34,461	13,596
62	57,776	1.89	36,805	181,661	145,034	178	20,971	34,773	13,802
63	42,157	1.35	21,590	174,968	153,560	182	20,567	35,321	14,754
平成元	38,737	1.23	20,559	177,756	157,841	644	18,178	32,774	14,596
2	35,294	1.10	18,276	181,160	162,949	65	17,018	32,746	15,728
3	30,013	0.93	12,852	175,427	165,019	2,444	17,161	33,651	16,490
4	20,703	0.64	4,820	174,042	169,942	720	15,883	32,896	17,013
5	15,365	0.47	138	170,920	171,532	750	15,227	32,692	17,465
6	11,208	0.34	△ 5,852	167,606	173,949	491	17,060	34,617	17,557
7	7,049	0.21	△ 6,987	161,795	169,462	680	14,036	32,899	18,863
8	15,650	0.47	570	161,504	161,622	688	15,080	33,567	18,487
9	20,373	0.61	6,023	163,280	157,828	571	14,350	33,273	18,923
10	28,262	0.84	13,870	165,655	152,481	696	14,392	34,547	20,155
11	24,979	0.74	11,747	164,918	153,616	445	13,232	33,676	20,444
12	30,161	0.89	16,229	166,939	150,866	156	13,932	34,295	20,363
13	36,405	1.06	23,376	171,197	148,076	255	13,029	33,722	20,693

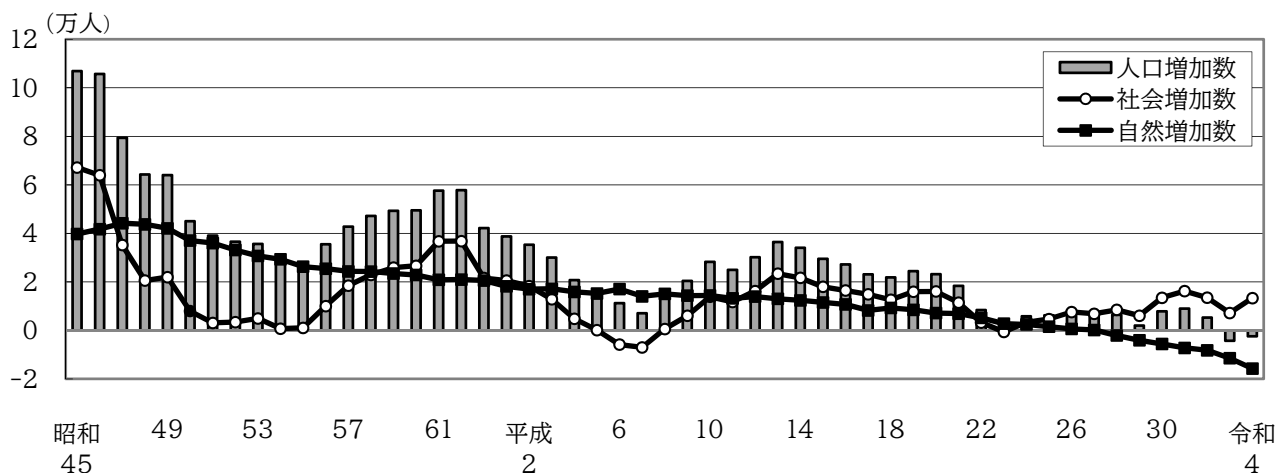
表1-1 人口動態の推移（昭和22年中～令和4年中）（続）

年 中	人 口 増加数	人 口 増加率 (%)	社 会 動 態				自 然 動 態		
			社 会 増加数	転 入	転 出	その他 増 減	自 然 増加数	出 生	死 亡
平成14	34,074	0.98	21,668	168,252	147,176	592	12,406	33,699	21,293
15	29,509	0.84	17,986	167,648	150,193	531	11,523	33,271	21,748
16	27,176	0.77	16,449	163,112	147,542	879	10,727	33,238	22,511
17	23,119	0.65	14,875	160,213	146,020	682	8,244	31,722	23,478
18	21,874	0.61	12,628	158,738	146,852	742	9,246	33,023	23,777
19	24,439	0.68	15,951	161,065	145,772	658	8,488	33,122	24,634
20	23,191	0.64	16,049	158,311	143,248	986	7,142	32,694	25,552
21	18,362	0.50	11,440	153,945	143,369	864	6,922	32,816	25,894
22	8,389	0.23	3,215	145,701	143,460	974	5,174	32,747	27,573
23	2,218	0.06	△ 590	139,112	139,905	203	2,808	31,296	28,488
24	5,795	0.16	3,335	141,289	137,784	△ 170	2,460	31,623	29,163
25	6,223	0.17	4,688	140,356	132,953	△ 2,715	1,535	30,753	29,218
26	8,192	0.22	7,579	138,809	129,947	△ 1,283	613	30,780	30,167
27	7,047	0.19	6,852	144,035	135,954	△ 1,229	195	30,928	30,733
28	6,401	0.17	8,485	140,829	132,234	△ 110	△ 2,084	29,749	31,833
29	1,988	0.05	6,061	140,759	134,518	△ 180	△ 4,073	28,611	32,684
30	7,860	0.21	13,456	147,977	134,397	△ 124	△ 5,596	27,891	33,487
令和元	8,985	0.24	16,185	151,930	135,653	△ 92	△ 7,200	26,394	33,594
2	5,278	0.14	13,481	142,051	127,562	△ 1,008	△ 8,203	25,720	33,923
3	△ 4,257	△ 0.11	7,200	139,021	131,362	△ 459	△ 11,457	24,876	36,333
4	△ 2,434	△ 0.06	13,305	148,132	135,172	345	△ 15,739	23,785	39,524

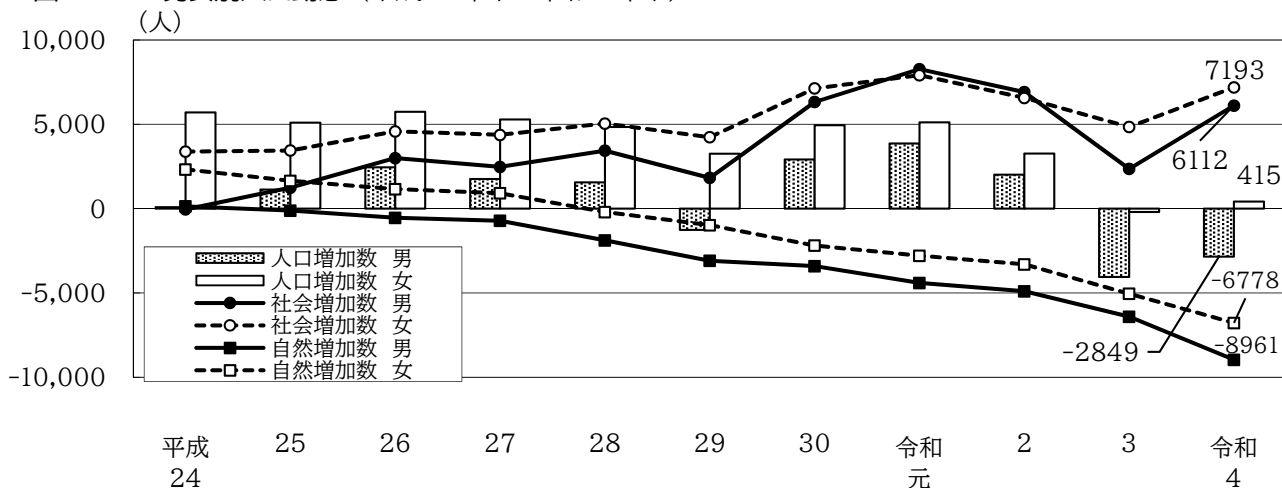
注1) 人口増加数、社会動態、自然動態については各年1月1日～12月31日までの集計数値である。

注2) 人口増加率については、各年1月1日現在の人口に対する増加数の割合である。

注3) 平成24年中、25年中、26年中の社会動態の内訳について、国外から転入した外国人の人数を「その他増減」から「転入」に移行して修正している。

注4) 本表では、「市内移動の増減」を「その他増減」に含めている。

## (2) 行政区別の状況

### 人口増加数が多い港北区、増加率が高い西区

人口の動きを行政区別にみると、令和4年中は5区で増加、13区で減少しています。

増加数では、港北区が2,563人(0.71%)と最も増加し、次いで神奈川区1,434人(0.58%)、西区1,151人(1.10%)の順となっています。

減少数では、金沢区が△1,754人(△0.89%)と最も減少し、次いで旭区△977人(△0.40%)、港南区△910人(△0.42%)の順となっています。

減少から増加に転じた区は、西区(△278人→1,151人)、中区(△1,118人→760人)の2区です。

増加から減少に転じた区は、港南区(123人→△910人)、青葉区(137人→△675人)、戸塚区(220人→△569人)都筑区(1,489人→△5人)の4区となりました。

[図1-3、図1-4、表1-2、統計表第4表、第5表]

図1-3 行政区別人口増加率



図1-4 行政区別人口動態（令和4年中）



表1-2 行政区別人口及び人口増減（令和4年中）

行政区	人口（1月1日現在）		人口増減				（参考）	
	令和4年	令和5年	人口増加数	社会増加数	自然増加数	人口増加率	順位	令和3年中の人口増加数
横浜市	3,772,029	3,769,595	△ 2,434	13,305	△ 15,739	△ 0.07	-	△ 4,257
鶴見区	295,580	294,981	△ 599	298	△ 897	△ 0.20	9	△ 1,567
神奈川区	247,444	248,878	1,434	2,060	△ 626	0.58	3	335
西区	104,483	105,634	1,151	1,375	△ 224	1.10	1	△ 278
中区	150,271	151,031	760	1,849	△ 1,089	0.51	4	△ 1,118
南区	197,517	197,430	△ 87	1,353	△ 1,440	△ 0.04	7	△ 579
港南区	215,222	214,312	△ 910	290	△ 1,200	△ 0.42	15	123
保土ヶ谷区	206,631	205,852	△ 779	604	△ 1,383	△ 0.38	13	△ 1,018
旭区	243,359	242,382	△ 977	796	△ 1,773	△ 0.40	14	△ 1,441
磯子区	166,260	165,450	△ 810	130	△ 940	△ 0.49	17	△ 380
金沢区	197,646	195,892	△ 1,754	△ 375	△ 1,379	△ 0.89	18	△ 950
港北区	359,521	362,084	2,563	2,566	△ 3	0.71	2	994
緑区	183,222	182,790	△ 432	188	△ 620	△ 0.24	11	△ 106
青葉区	311,146	310,471	△ 675	△ 67	△ 608	△ 0.22	10	137
都筑区	214,891	214,886	△ 5	155	△ 160	△ 0.00	6	1,489
戸塚区	284,084	283,515	△ 569	492	△ 1,061	△ 0.20	8	220
栄区	120,613	120,974	361	1,029	△ 668	0.30	5	562
泉区	152,087	151,417	△ 670	155	△ 825	△ 0.44	16	△ 252
瀬谷区	122,052	121,616	△ 436	407	△ 843	△ 0.36	12	△ 428

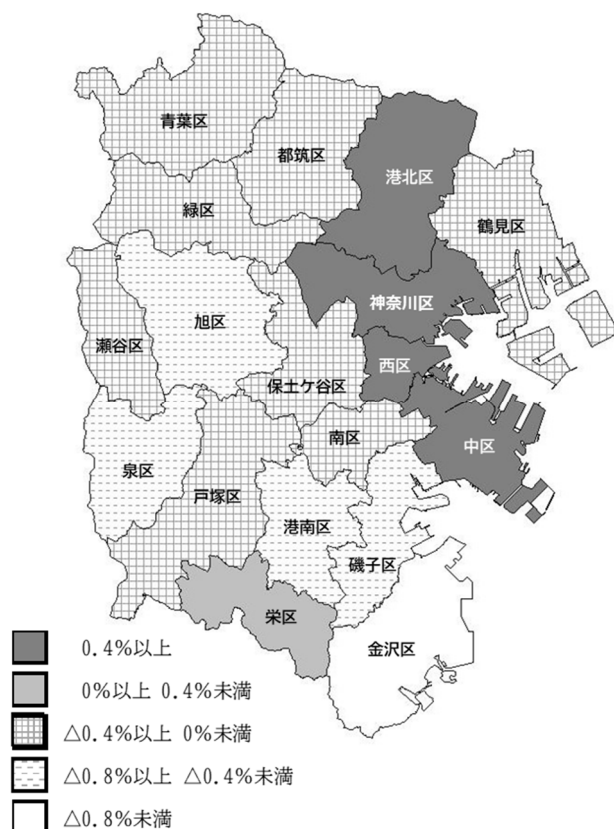
## 2 社会動態

### (1) 社会移動の状況

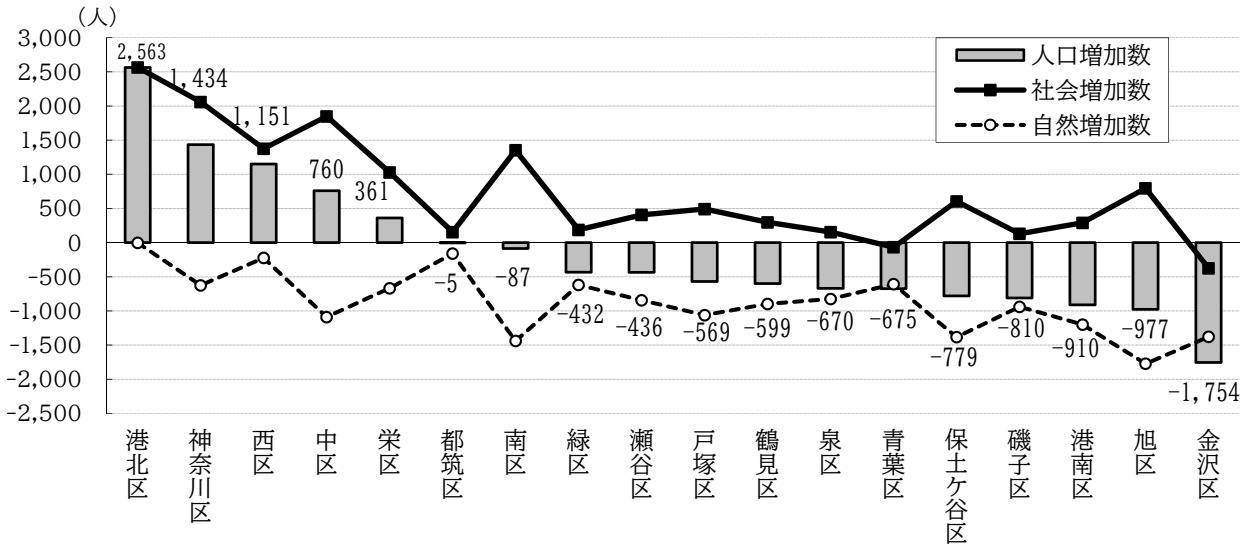
転入超過数は12,960人

令和4年中の社会移動数は350,540人で、令和3年中と比べ9,497人の増加となっています。

市外からの転入は148,132人（前年比9,111人増）、市外への転出は135,172人（同3,810人増）で、差引12,960人（同5,301人増）の転入超過となっています。

移動率（各年の1月1日現在人口に対する割合）をみると、転入率は3.93%、転出率は3.58%、市内移動率1.78%で、全体の移動率は9.29%になっています。

市外からの転入の推移をみると、昭和30年代後半から急激に増加し、45年に転入超過数が66,374人となり、46年に市外転入者数は昭和22年以降最大の228,455人となりました。その後は小さく減少と増加を繰り返しながら減少の方向で推移し、平成26年には138,809人に減少しています。その後は令和元年に151,930人まで増加しましたが、令和2・3年は減少しています。令和4年は再び増加し、148,132人となりました。

市外への転出は、昭和48年の183,235人をピークに減少傾向となりましたが、60年から再び増加に転じ、平成5年から8年にかけては転入を上回り、昭和22年以降初の転出超過となりました。その後は緩やかな減少傾向にあり、令和2年に127,562人まで減少しましたが、令和4年は135,172人に増加しています。

転入超過数は、東日本大震災のあった平成23年は一時転出超過となりましたが、24年以降は転入超過が続いています。平成30年から令和2年にかけては1万人を超えていましたが、令和3年は7,659人に減少し、令和4年に再び1万人を超え、12,960人となりました。

〔図1-5、表1-3、統計表第3表〕

図1-5 社会動態における転入・転出・市内移動の推移（昭和45年中～令和4年中）



表1-3 社会移動の推移（昭和22年中～令和4年中）

年 中	社 会 移 動 数					移 動 率 (%)				
	移動総数	市 外 移 動			市内移動	移動率	市 外 移 動			市内移動率
		転入	転出	転入超過数			転入率	転出率	転入超過率	
昭和22	154,749	97,015	57,734	39,281	-	20.06	12.58	7.49	5.09	...
23	207,875	117,218	90,657	26,561	-	25.12	14.16	10.95	3.21	...
24	269,824	107,732	81,519	26,213	80,573	30.79	12.30	9.30	2.99	9.20
25	271,813	106,592	75,634	30,958	89,587	29.48	11.56	8.20	3.36	9.72
26	279,343	110,147	78,469	31,678	90,727	28.94	11.41	8.13	3.28	9.40
27	255,269	94,168	72,688	21,480	88,413	25.20	9.30	7.17	2.12	8.73
28	224,745	93,917	66,429	27,488	64,399	21.42	8.95	6.33	2.62	6.14
29	228,379	91,007	72,705	18,302	64,667	20.96	8.35	6.67	1.68	5.93
30	213,007	82,876	68,915	13,961	61,216	18.99	7.39	6.14	1.24	5.46
31	201,676	80,937	61,617	19,320	59,122	17.52	7.03	5.35	1.68	5.14
32	210,490	89,229	61,632	27,597	59,629	17.81	7.55	5.21	2.33	5.04
33	210,450	92,278	63,712	28,566	54,460	17.22	7.55	5.21	2.34	4.46
34	214,194	96,726	64,955	31,771	52,513	16.93	7.64	5.13	2.51	4.15
35	219,353	104,337	64,993	39,344	50,023	16.71	7.95	4.95	3.00	3.81
36	239,402	117,551	69,516	48,035	52,335	17.25	8.47	5.01	3.46	3.77
37	281,003	137,482	80,222	57,260	63,299	19.32	9.45	5.52	3.94	4.35
38	295,605	142,348	89,469	52,879	63,788	19.29	9.29	5.84	3.45	4.16
39	335,933	163,566	102,111	61,455	70,256	20.89	10.17	6.35	3.82	4.37
40	350,353	163,100	112,605	50,495	74,648	20.67	9.62	6.64	2.98	4.40
41	359,276	163,137	117,746	45,391	78,393	19.89	9.03	6.52	2.51	4.34
42	372,241	176,017	120,813	55,204	75,411	19.84	9.38	6.44	2.94	4.02
43	416,800	198,484	133,246	65,238	85,070	21.20	10.09	6.78	3.32	4.33
44	441,717	206,825	145,981	60,844	88,911	21.36	10.00	7.06	2.94	4.30
45	479,943	223,393	157,019	66,374	99,531	22.14	10.31	7.24	3.06	4.59
46	491,843	228,455	164,481	63,974	98,907	21.74	10.10	7.27	2.83	4.37
47	473,968	206,752	172,834	33,918	94,382	20.01	8.73	7.30	1.43	3.99
48	482,268	202,635	183,235	19,400	96,398	19.70	8.28	7.48	0.79	3.94
49	467,680	194,347	173,581	20,766	99,752	18.61	7.73	6.91	0.83	3.97
50	431,695	174,150	168,068	6,082	89,477	16.75	6.76	6.52	0.24	3.47
51	412,543	163,519	162,907	612	86,117	15.69	6.22	6.20	0.02	3.27
52	411,369	164,186	162,386	1,800	84,797	15.41	6.15	6.08	0.07	3.18
53	407,700	162,893	159,161	3,732	85,646	15.07	6.02	5.88	0.14	3.17
54	410,976	164,686	162,397	2,289	83,893	14.99	6.01	5.92	0.08	3.06
55	395,284	157,616	156,070	1,546	81,598	14.27	5.69	5.63	0.06	2.94
56	386,286	158,942	149,921	9,021	77,423	13.90	5.72	5.39	0.32	2.79
57	387,663	162,855	145,411	17,444	79,397	13.77	5.79	5.17	0.62	2.82
58	379,342	162,049	139,659	22,390	77,634	13.28	5.67	4.89	0.78	2.72
59	378,216	163,354	138,057	25,297	76,805	13.02	5.62	4.75	0.87	2.64
60	377,760	165,318	138,923	26,395	73,519	12.79	5.60	4.70	0.89	2.49
61	394,164	175,943	139,712	36,231	78,509	13.13	5.86	4.65	1.21	2.61
62	405,426	181,661	145,034	36,627	78,731	13.25	5.94	4.74	1.20	2.57
63	405,032	174,968	153,560	21,408	76,504	12.99	5.61	4.92	0.69	2.45
平成元	415,537	177,756	157,841	19,915	79,940	13.15	5.62	4.99	0.63	2.53
2	426,470	181,160	162,949	18,211	82,361	13.33	5.66	5.09	0.57	2.57
3	417,946	175,427	165,019	10,408	77,500	12.96	5.44	5.12	0.32	2.40
4	423,305	174,042	169,942	4,100	79,321	13.00	5.35	5.22	0.13	2.44
5	430,353	170,920	171,532	△ 612	87,901	13.13	5.22	5.24	△ 0.02	2.68
6	435,396	167,606	173,949	△ 6,343	93,841	13.23	5.09	5.28	△ 0.19	2.85
7	428,411	161,795	169,462	△ 7,667	97,154	12.97	4.90	5.13	△ 0.23	2.94
8	420,775	161,504	161,622	△ 118	97,649	12.72	4.88	4.88	△ 0.00	2.95

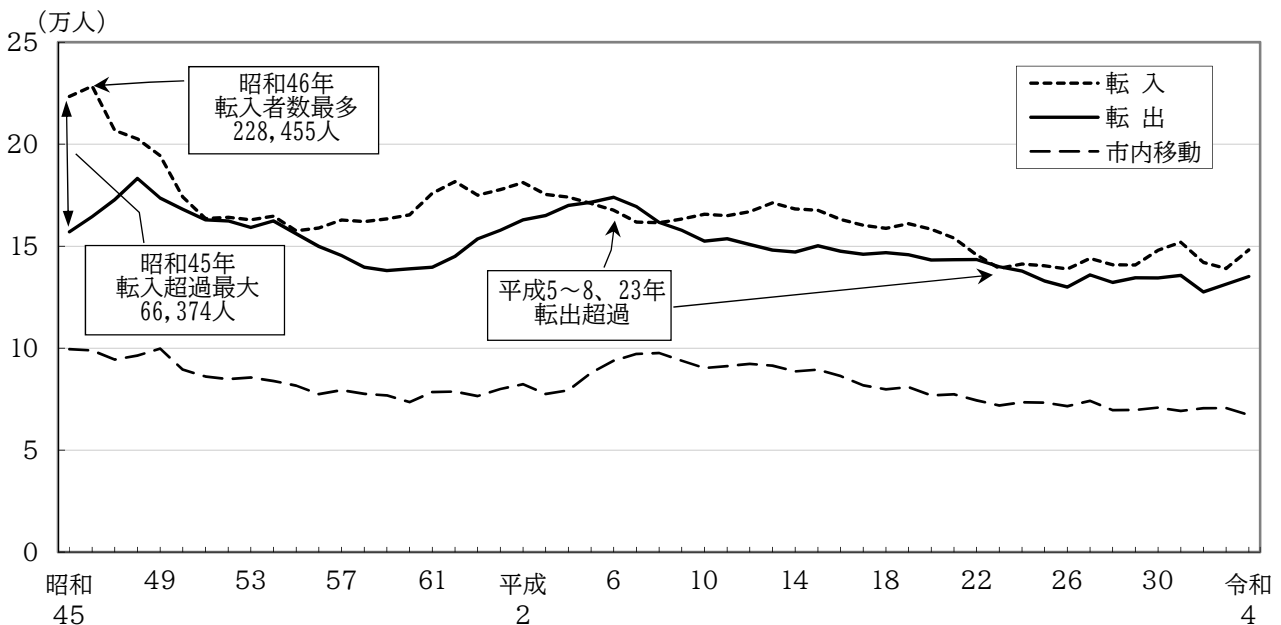

表1-3 社会移動の推移（昭和22年中～令和4年中）（続）

年 中	社 会 移 動 数					移 動 率 (%)				
	移動総数	市 外 移 動			市内移動	移動率	市 外 移 動			市内 移動率
		転入	転出	転入超過数			転入率	転出率	転入超過率	
平成9	414,952	163,280	157,828	5,452	93,844	12.48	4.91	4.75	0.16	2.82
10	408,378	165,655	152,481	13,174	90,242	12.21	4.95	4.56	0.39	2.70
11	409,710	164,918	153,616	11,302	91,176	12.15	4.89	4.55	0.34	2.70
12	410,125	166,939	150,866	16,073	92,320	12.07	4.91	4.44	0.47	2.72
13	410,694	171,197	148,076	23,121	91,421	11.96	4.99	4.31	0.67	2.66
14	403,992	168,252	147,176	21,076	88,564	11.65	4.85	4.24	0.61	2.55
15	407,330	167,648	150,193	17,455	89,489	11.63	4.79	4.29	0.50	2.55
16	396,962	163,112	147,542	15,570	86,308	11.24	4.62	4.18	0.44	2.44
17	388,030	160,213	146,020	14,193	81,797	10.90	4.50	4.10	0.40	2.30
18	385,426	158,738	146,852	11,886	79,836	10.75	4.43	4.10	0.33	2.23
19	387,783	161,065	145,772	15,293	80,946	10.75	4.47	4.04	0.42	2.24
20	378,353	158,311	143,248	15,063	76,794	10.42	4.36	3.94	0.41	2.11
21	374,733	153,945	143,369	10,576	77,419	10.25	4.21	3.92	0.29	2.12
22	363,577	145,701	143,460	2,241	74,416	9.90	3.97	3.91	0.06	2.03
23	350,867	139,112	139,905	△ 793	71,850	9.51	3.77	3.79	△ 0.02	1.95
24	352,552	141,289	137,784	3,505	73,479	9.55	3.83	3.73	0.09	1.99
25	346,578	140,356	132,953	7,403	73,269	9.37	3.80	3.60	0.20	1.98
26	340,292	138,809	129,947	8,862	71,536	9.19	3.75	3.51	0.24	1.93
27	354,131	144,035	135,954	8,081	74,142	9.54	3.88	3.66	0.22	2.00
28	342,680	140,829	132,234	8,595	69,617	9.20	3.78	3.55	0.23	1.87
29	344,970	140,759	134,518	6,241	69,693	9.25	3.77	3.61	0.17	1.87
30	353,238	147,977	134,397	13,580	70,864	9.46	3.96	3.60	0.36	1.90
令和元	356,825	151,930	135,653	16,277	69,242	9.54	4.06	3.63	0.44	1.85
2	340,186	142,051	127,562	14,489	70,573	9.07	3.79	3.40	0.39	1.88
3	341,043	139,021	131,362	7,659	70,660	9.03	3.68	3.48	0.20	1.87
4	350,540	148,132	135,172	12,960	67,236	9.29	3.93	3.58	0.34	1.78

注1) 市内移動は転入の人数である。また、移動率の算出に用いた人口は各年1月1日現在人口である。

注2) 平成24年中、25年中、26年中の社会移動数の内訳について、国外から転入した外国人の人数を「市外移動の転入」に移行して修正している。

## (2) 市外移動

## 国外からの転入超過数が前年より大幅に増加

市外移動を移動前・移動後の都道府県別にみると、転入は東京都、転出は神奈川県（横浜市を除く）との移動が最も多くなっています。これに千葉県と埼玉県を加えた東京圏内の移動だけで転入者の55.6%（82,367人）、転出者の63.0%（85,137人）を占めています。

次に転入超過数（12,960人）を地域別にみると、東京圏内では、川崎市（1,126人）に対しての転入超過が最大でした。ほか、東京都区部（947人）、横須賀三浦地区（661人）、埼玉県・千葉県（70人）に対して転入超過となっている一方、県央地区（△2,000人）、湘南地区（△1,789人）に対しては前年に続き転出超過で、神奈川県内のこれらの地域への転出が進んでいます。

東京圏外では、他の道府県との移動で、転入・転出ともに増加し、転入超過数は前年より915人多い8,323人となっています。国外との移動は、転入が18,876人と大きく増加したことにより、転入超過数は7,407人となっています。

〔図1-6、図1-7、図1-8、表1-4、表1-5、統計表第14表、第15表〕

図1-6 地域別にみた転入・転出者数（令和4年中）

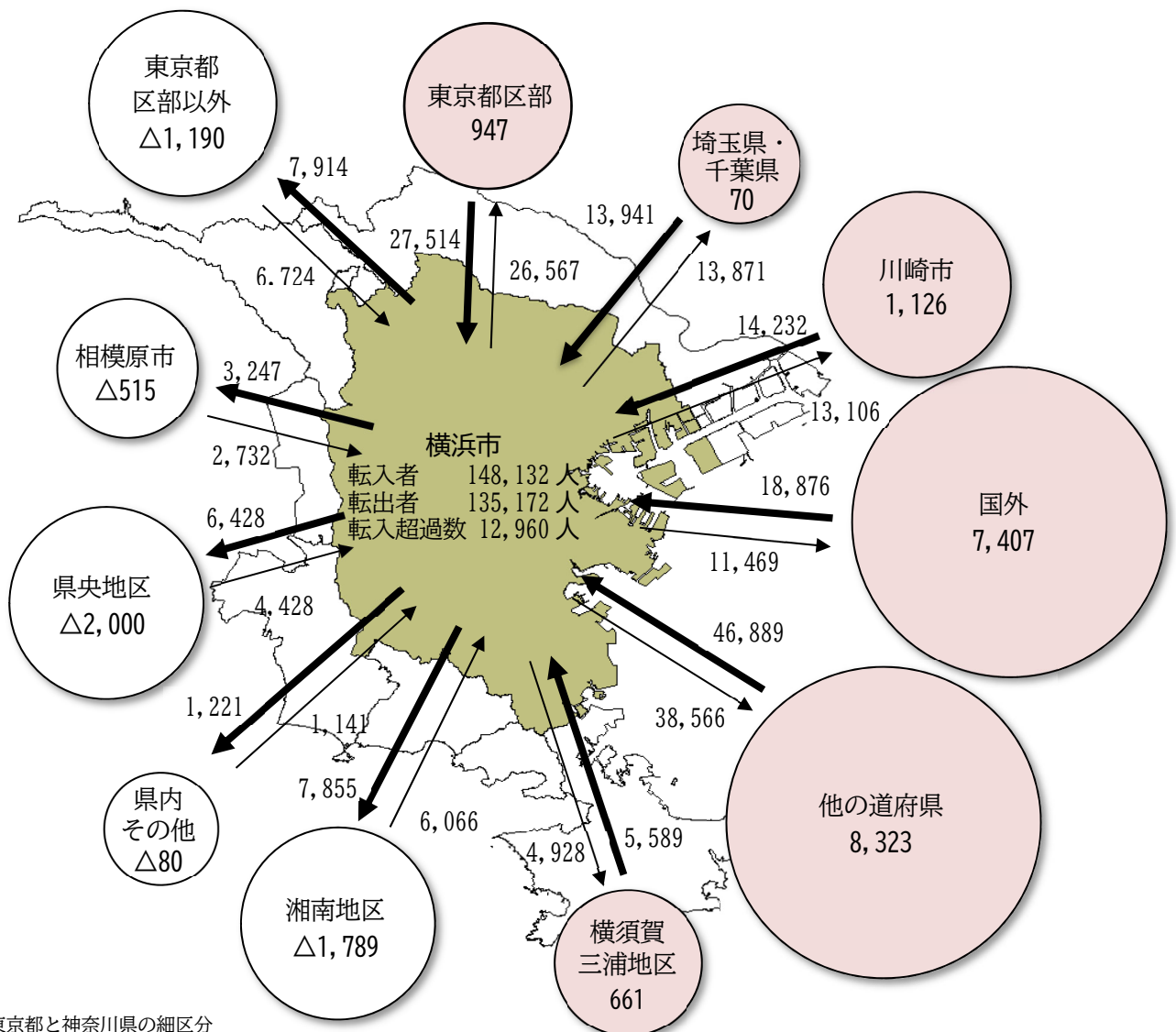

## 東京都と神奈川県の細区分

- 東京都区部 : 23 特別区
- 東京都区部以外 : 23 特別区を除く都内の市町村
- 川崎市 : 川崎市（川崎区、幸区、中原区、高津区、宮前区、多摩区、麻生区）
- 相模原市 : 相模原市（緑区、中央区、南区）
- 横須賀三浦地区 : 横須賀市、鎌倉市、逗子市、三浦市、三浦郡（葉山町）
- 県央地区 : 厚木市、大和市、海老名市、座間市、綾瀬市、愛甲郡（愛川町、清川村）
- 湘南地区 : 平塚市、藤沢市、茅ヶ崎市、秦野市、伊勢原市、高座郡（寒川町）中郡（大磯町、二宮町）
- 県内その他 : 小田原市、南足柄市、足柄上郡（中井町、大井町、松田町、山北町、開成町）、足柄下郡（箱根町、真鶴町、湯河原町）

表1-4 地域別の転入超過数（令和3年・4年）

(人)

地域	転入超過数			転入			転出		
	令和4年	令和3年	令和3年～4年の増減数	令和4年	令和3年	令和3年～4年の増減数	令和4年	令和3年	令和3年～4年の増減数
総数	12,960	7,659	5,301	148,132	139,021	9,111	135,172	131,362	3,810
神奈川県内	△ 2,597	△ 1,568	△ 1,029	34,188	35,716	△ 1,528	36,785	37,284	△ 499
川崎市	1,126	2,147	△ 1,021	14,232	15,612	△ 1,380	13,106	13,465	△ 359
相模原市	△ 515	△ 703	188	2,732	2,688	44	3,247	3,391	△ 144
横須賀三浦地区	661	841	△ 180	5,589	5,885	△ 296	4,928	5,044	△ 116
県央地区	△ 2,000	△ 2,069	69	4,428	4,393	35	6,428	6,462	△ 34
湘南地区	△ 1,789	△ 1,723	△ 66	6,066	6,140	△ 74	7,855	7,863	△ 8
その他	△ 80	△ 61	△ 19	1,141	998	143	1,221	1,059	162
神奈川県外の県	8,150	9,078	△ 928	95,068	94,237	831	86,918	85,159	1,759
東京都	△ 243	2,685	△ 2,928	34,238	35,638	△ 1,400	34,481	32,953	1,528
区部	947	3,580	△ 2,633	27,514	29,024	△ 1,510	26,567	25,444	1,123
区部以外	△ 1,190	△ 895	△ 295	6,724	6,614	110	7,914	7,509	405
埼玉県・千葉県	70	△ 1,015	1,085	13,941	12,958	983	13,871	13,973	△ 102
他の道府県	8,323	7,408	915	46,889	45,641	1,248	38,566	38,233	333
国外	7,407	149	7,258	18,876	9,068	9,808	11,469	8,919	2,550
(再掲)									
国内移動	5,553	7,510	△ 1,957	129,256	129,953	△ 697	123,703	122,443	1,260
東京圏	△ 2,770	102	△ 2,872	82,367	84,312	△ 1,945	85,137	84,210	927

注) 他の道府県には地域不詳を含む。

図1-7 東京圏内の転入・転出超過数の推移（平成30年中～令和4年中）



図1-8 他の道府県・国外移動の転入・転出超過数の推移（平成30年中～令和4年中）



表1-5 近隣市区の移動前・移動後の住所地別転入・転出者の順位（令和4年中）

近隣市区		【転入】		【転入超過】	
1	川崎市	14,232	1	川崎市	1,126
2	大田区	5,052	2	大田区	1,035
3	世田谷区	3,349	3	横須賀市	651
4	横須賀市	3,319	4	世田谷区	413
5	藤沢市	2,831	5	品川区	251
6	相模原市	2,732	6	練馬区	94
7	品川区	2,268	7	三浦郡	64
8	大和市	1,863	8	目黒区	54
9	町田市	1,549	9	厚木市	52
10	目黒区	1,492	10	逗子市	42
近隣市区		【転出】		【転出超過】	
1	川崎市	13,106	1	町田市	1,191
2	大田区	4,017	2	大和市	1,103
3	藤沢市	3,767	3	藤沢市	936
4	相模原市	3,247	4	海老名市	521
5	大和市	2,966	5	相模原市	515
6	世田谷区	2,936	6	茅ヶ崎市	362
7	町田市	2,740	7	綾瀬市	268
8	横須賀市	2,668	8	平塚市	228
9	品川区	2,017	9	渋谷区	166
10	鎌倉市	1,547	10	江東区	163

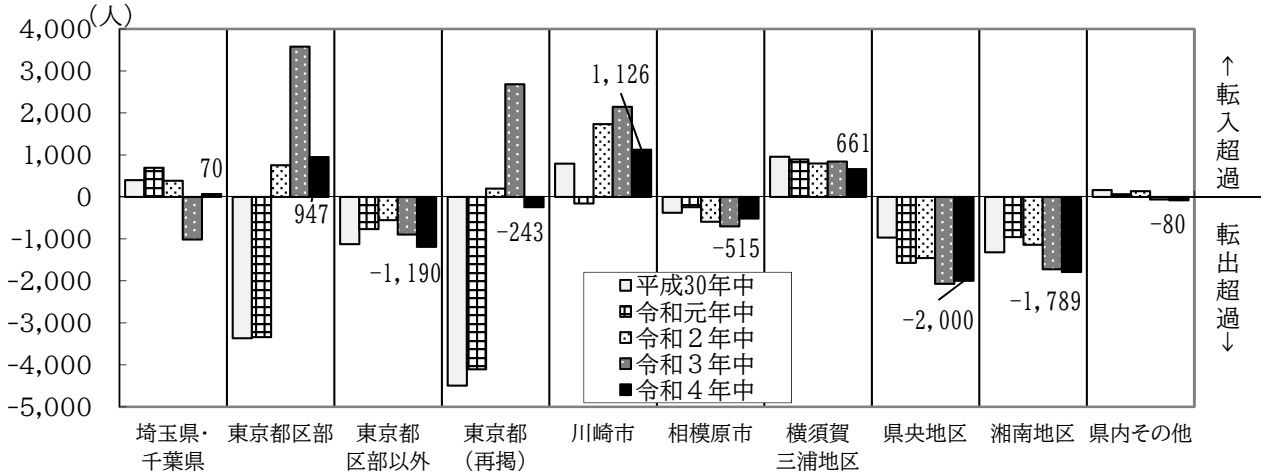
(3) 市内移動

隣接区への移動が 53.3%

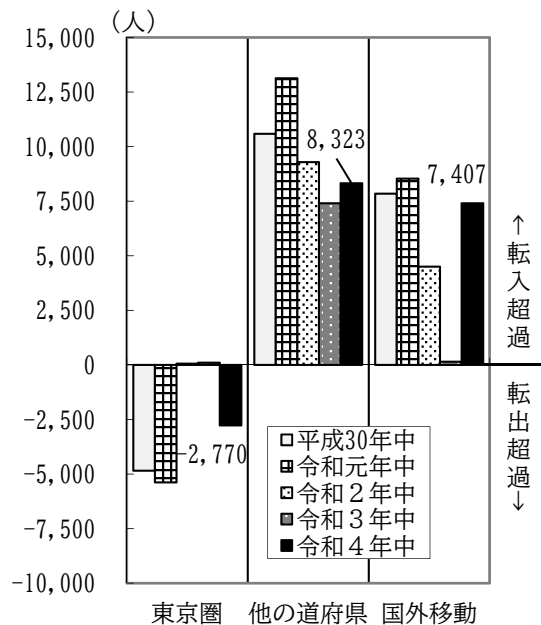
市内移動（区間移動）の67,236人を移動前・移動後の住所地別にみると、隣接区への移動が35,811人と全体の半数以上を占めています。行政区別に移動数をみると、図1-9の区間において移動数が多くなっています。

また、市内移動（区間移動）による転入超過数をみると、旭区（940人）、瀬谷区（599人）及び泉区（484人）で多くっており、特に、図1-10の区間において多くなっています。

[図1-9、図1-10、表1-6、統計表第15表]

図1-9 区間移動数(令和4年中)



表1-6 (その1) 移動前・移動後の住所地別市内(区間)移動者数(令和4年中)

移動前の住所地	総数	移動後の住所地								
		鶴見区	神奈川区	西区	中区	南区	港南区	保土ヶ谷区	旭区	区
総数	67,236	3,290	5,663	3,234	4,260	5,303	4,154	4,448	4,328	
鶴見区	4,078	-	691	205	223	259	146	240	207	
神奈川区	6,056	664	-	467	369	391	234	598	355	
西区	3,514	158	448	-	541	381	137	571	164	
中区	4,610	184	362	539	-	1,119	241	235	168	
南区	5,558	229	414	311	1,012	-	774	437	186	
港南区	3,785	161	229	142	212	632	-	143	133	
保土ヶ谷区	4,744	203	521	434	237	418	154	-	859	
旭区	3,388	143	228	169	121	152	96	584	-	
磯子区	3,899	161	204	128	439	471	769	176	110	
金沢区	2,560	123	171	98	155	299	325	114	69	
港北区	6,279	638	1,105	229	286	290	207	334	372	
緑区	2,901	84	322	47	86	113	65	140	338	
青葉区	2,807	84	185	65	94	100	48	91	166	
都筑区	3,575	127	270	76	80	90	83	111	192	
戸塚区	3,899	139	255	161	162	267	392	331	196	
栄区	1,837	68	76	52	108	138	313	78	84	
泉区	2,109	72	93	46	64	121	120	125	227	
瀬谷区	1,637	52	89	65	71	62	50	140	502	

注) 各区間の移動者数は、移動後の住所地からみた転入者数である。

表1-6 (その2) 市内(区間)の転入超過数(令和4年中)

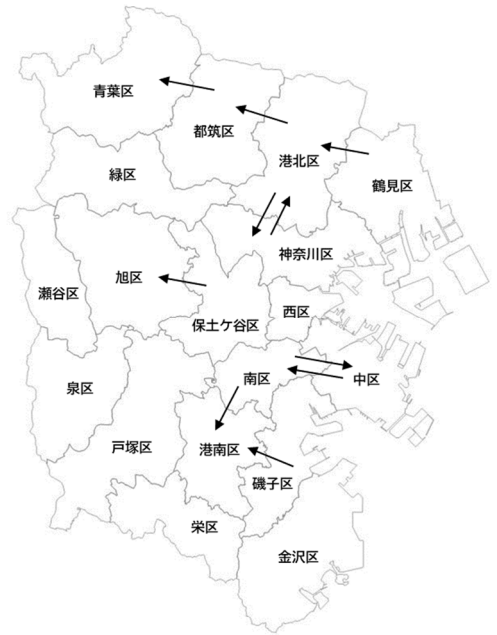
区名	総数	転入超過数(左端列の区から見た転入超過数)								
		鶴見区	神奈川区	西区	中区	南区	港南区	保土ヶ谷区	旭区	区
鶴見区	△ 788	-	△ 27	△ 47	△ 39	△ 30	15	△ 37	△ 64	
神奈川区	△ 393	27	-	△ 19	△ 7	23	△ 5	△ 77	△ 127	
西区	△ 280	47	19	-	△ 2	△ 70	5	△ 137	5	
中区	△ 350	39	7	2	-	△ 107	△ 29	2	△ 47	
南区	△ 255	30	△ 23	70	107	-	△ 142	△ 19	△ 34	
港南区	369	△ 15	5	△ 5	29	142	-	11	△ 37	
保土ヶ谷区	△ 296	37	77	137	△ 2	19	△ 11	-	△ 275	
旭区	940	64	127	△ 5	47	34	37	275	-	
磯子区	△ 306	42	40	1	110	70	△ 291	△ 5	△ 32	
金沢区	△ 336	2	△ 19	△ 43	△ 26	△ 30	△ 92	△ 19	11	
港北区	△ 557	119	55	46	△ 37	△ 17	△ 16	38	△ 166	
緑区	308	62	28	14	38	3	△ 11	△ 21	△ 107	
青葉区	120	58	△ 22	14	△ 21	△ 13	33	△ 6	△ 69	
都筑区	12	42	49	51	19	31	13	23	△ 86	
戸塚区	282	84	18	8	29	145	13	103	△ 14	
栄区	447	70	15	8	69	2	47	36	△ 32	
泉区	484	33	25	19	40	25	25	77	56	
瀬谷区	599	47	19	29	△ 4	28	40	52	78	

図1-10 区間移動の転入超過数（令和4年中）



表1-6 (その1) 移動前・移動後の住所地別市内(区間)移動者数(令和4年中)(続)

移動後の住所地											移動前の住所地
磯子区	金沢区	港北区	緑区	青葉区	都筑区	戸塚区	栄区	泉区	瀬谷区	総数	
3,593	2,224	5,722	3,209	2,927	3,587	4,181	2,284	2,593	2,236	鶴見区	
203	125	757	146	142	169	223	138	105	99	神奈川区	
244	152	1,160	350	163	319	273	91	118	108	西区	
129	55	275	61	79	127	169	60	65	94	中区	
549	129	249	124	73	99	191	177	104	67	南区	
541	269	273	116	87	121	412	140	146	90	港南区	
478	233	191	54	81	96	405	360	145	90	保土ヶ谷区	
171	95	372	119	85	134	434	114	202	192	旭区	
78	80	206	231	97	106	182	52	283	580	磯子区	
-	474	178	59	52	80	188	262	97	51	金沢区	
510	-	164	53	56	56	130	135	59	43	港北区	
159	123	-	539	407	992	235	98	133	132	緑区	
51	44	334	-	563	438	63	48	54	111	青葉区	
53	52	341	590	-	628	104	44	64	98	都筑区	
51	44	748	566	837	-	111	30	77	82	戸塚区	
145	168	212	73	67	98	-	425	675	133	栄区	
133	116	75	29	33	29	391	-	74	40	泉区	
70	39	103	47	59	44	582	71	-	226	瀬谷区	
28	26	84	52	46	51	88	39	192	-		

表1-6 (その2) 市内(区間)の転入超過数(令和4年中)(続)

転入超過数(左端列の区から見た転入超過数)											区名
磯子区	金沢区	港北区	緑区	青葉区	都筑区	戸塚区	栄区	泉区	瀬谷区	鶴見区	
△ 42	△ 2	△ 119	△ 62	△ 58	△ 42	△ 84	△ 70	△ 33	△ 47	神奈川区	
△ 40	19	△ 55	△ 28	22	△ 49	△ 18	△ 15	△ 25	△ 19	西区	
△ 1	43	△ 46	△ 14	△ 14	△ 51	△ 8	△ 8	△ 19	△ 29	中区	
△ 110	26	37	△ 38	21	△ 19	△ 29	△ 69	△ 40	4	南区	
△ 70	30	17	△ 3	13	△ 31	△ 145	△ 2	△ 25	△ 28	港南区	
291	92	16	11	△ 33	△ 13	△ 13	△ 47	△ 25	△ 40	保土ヶ谷区	
5	19	△ 38	21	6	△ 23	△ 103	△ 36	△ 77	△ 52	旭区	
32	△ 11	166	107	69	86	14	32	△ 56	△ 78	磯子区	
-	36	△ 19	△ 8	1	△ 29	△ 43	△ 129	△ 27	△ 23	金沢区	
△ 36	-	△ 41	△ 9	△ 4	△ 12	38	△ 19	△ 20	△ 17	港北区	
19	41	-	△ 205	△ 66	△ 244	△ 23	△ 23	△ 30	△ 48	緑区	
8	9	205	-	27	128	10	△ 19	△ 7	△ 59	青葉区	
△ 1	4	66	△ 27	-	209	△ 37	△ 11	△ 5	△ 52	都筑区	
29	12	244	△ 128	△ 209	-	△ 13	△ 1	△ 33	△ 31	戸塚区	
43	△ 38	23	△ 10	37	13	-	△ 34	△ 93	△ 45	栄区	
129	19	23	19	11	1	34	-	△ 3	△ 1	泉区	
27	20	30	7	5	33	93	3	-	△ 34	瀬谷区	
23	17	48	59	52	31	45	1	34	-		

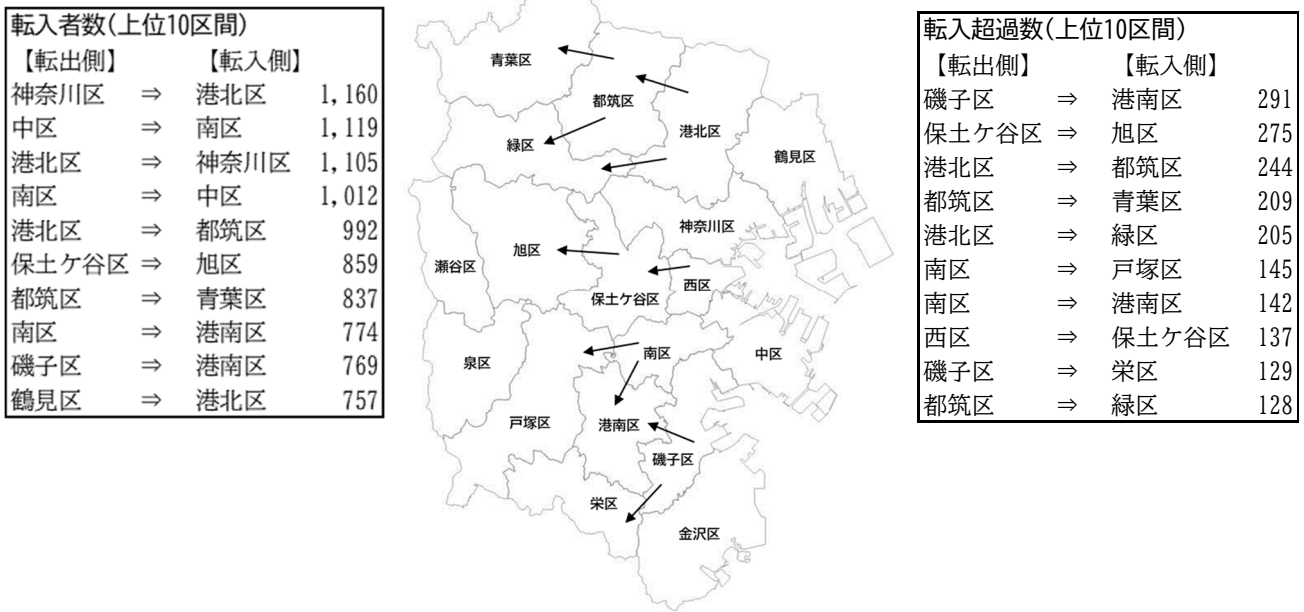
## (4) 年齢別、男女別社会移動

## 移動が多い20～30歳代

社会移動数を年齢別にみると、市外からの転入では25～29歳が34,074人（転入者の23.0%）と最も多く、次いで20～24歳が27,904人（同18.8%）、30～34歳が21,153人（同14.3%）、35～39歳が13,149人（同8.9%）となっており、20～30歳代で全体の65.0%を占めています。

また、市外への転出及び市内移動についてもほぼ同じ傾向で、20～30歳代の社会移動が多くなっています。

年齢別の転入超過数を5年前（平成29年中）及び10年前（24年中）との比較でみると、令和4年中は、0～14歳、20～59歳の年齢区分で、転入超過数が過去の2か年を上回っています。また、各年ともに20～24歳が最も大きくなっています。

男女別では、市外移動、市内移動ともに男性の移動割合が高くなっています。

[表1-7、図1-11、図1-12、図1-13]

表1-7 年齢、男女別社会移動数（令和4年中）

男女、年齢	社会移動数						割合(%)			
	総移動数	市外移動			市内移動	総移動数	市外移動		市内移動	
		転入	転出	転入超過数			転入	転出		
総数	350,540	148,132	135,172	12,960	67,236	100.0	100.0	100.0	100.0	
0～14歳	32,452	13,013	12,773	240	6,666	9.3	8.8	9.4	9.9	
15～19歳	9,800	5,214	2,812	2,402	1,774	2.8	3.5	2.1	2.6	
20～24歳	55,227	27,904	20,203	7,701	7,120	15.8	18.8	14.9	10.6	
25～29歳	79,412	34,074	31,783	2,291	13,555	22.7	23.0	23.5	20.2	
30～34歳	51,263	21,153	20,048	1,105	10,062	14.6	14.3	14.8	15.0	
35～39歳	32,156	13,149	12,668	481	6,339	9.2	8.9	9.4	9.4	
40～44歳	20,590	8,438	7,938	500	4,214	5.9	5.7	5.9	6.3	
45～49歳	16,256	6,394	6,264	130	3,598	4.6	4.3	4.6	5.4	
50～54歳	14,171	5,428	5,649	△ 221	3,094	4.0	3.7	4.2	4.6	
55～59歳	10,883	3,973	4,497	△ 524	2,413	3.1	2.7	3.3	3.6	
60～64歳	7,410	2,483	3,221	△ 738	1,706	2.1	1.7	2.4	2.5	
65歳以上	20,920	6,909	7,316	△ 407	6,695	6.0	4.7	5.4	10.0	
総数	186,863	79,437	73,282	6,155	34,144	53.3	53.6	54.2	50.8	
0～14歳	16,755	6,753	6,596	157	3,406	4.8	4.6	4.9	5.1	
15～19歳	5,248	2,765	1,593	1,172	890	1.5	1.9	1.2	1.3	
20～24歳	29,211	14,751	11,041	3,710	3,419	8.3	10.0	8.2	5.1	
25～29歳	41,546	18,221	16,633	1,588	6,692	11.9	12.3	12.3	10.0	
30～34歳	27,393	11,382	10,793	589	5,218	7.8	7.7	8.0	7.8	
35～39歳	17,845	7,268	7,105	163	3,472	5.1	4.9	5.3	5.2	
40～44歳	11,789	4,901	4,536	365	2,352	3.4	3.3	3.4	3.5	
45～49歳	9,314	3,674	3,694	△ 20	1,946	2.7	2.5	2.7	2.9	
50～54歳	7,978	3,078	3,313	△ 235	1,587	2.3	2.1	2.5	2.4	
55～59歳	6,304	2,308	2,677	△ 369	1,319	1.8	1.6	2.0	2.0	
60～64歳	4,382	1,494	1,952	△ 458	936	1.3	1.0	1.4	1.4	
65歳以上	9,098	2,842	3,349	△ 507	2,907	2.6	1.9	2.5	4.3	
総数	163,677	68,695	61,890	6,805	33,092	46.7	46.4	45.8	49.2	
0～14歳	15,697	6,260	6,177	83	3,260	4.5	4.2	4.6	4.8	
15～19歳	4,552	2,449	1,219	1,230	884	1.3	1.7	0.9	1.3	
20～24歳	26,016	13,153	9,162	3,991	3,701	7.4	8.9	6.8	5.5	
25～29歳	37,866	15,853	15,150	703	6,863	10.8	10.7	11.2	10.2	
30～34歳	23,870	9,771	9,255	516	4,844	6.8	6.6	6.8	7.2	
35～39歳	14,311	5,881	5,563	318	2,867	4.1	4.0	4.1	4.3	
40～44歳	8,801	3,537	3,402	135	1,862	2.5	2.4	2.5	2.8	
45～49歳	6,942	2,720	2,570	150	1,652	2.0	1.8	1.9	2.5	
50～54歳	6,193	2,350	2,336	14	1,507	1.8	1.6	1.7	2.2	
55～59歳	4,579	1,665	1,820	△ 155	1,094	1.3	1.1	1.3	1.6	
60～64歳	3,028	989	1,269	△ 280	770	0.9	0.7	0.9	1.1	
65歳以上	11,822	4,067	3,967	100	3,788	3.4	2.7	2.9	5.6	

図1-11 年齢別社会移動数（令和4年中）



図1-12 年齢別転入超過数（平成24年中、29年中、令和4年中）



図1-13 社会移動数の男女別割合（令和4年中）

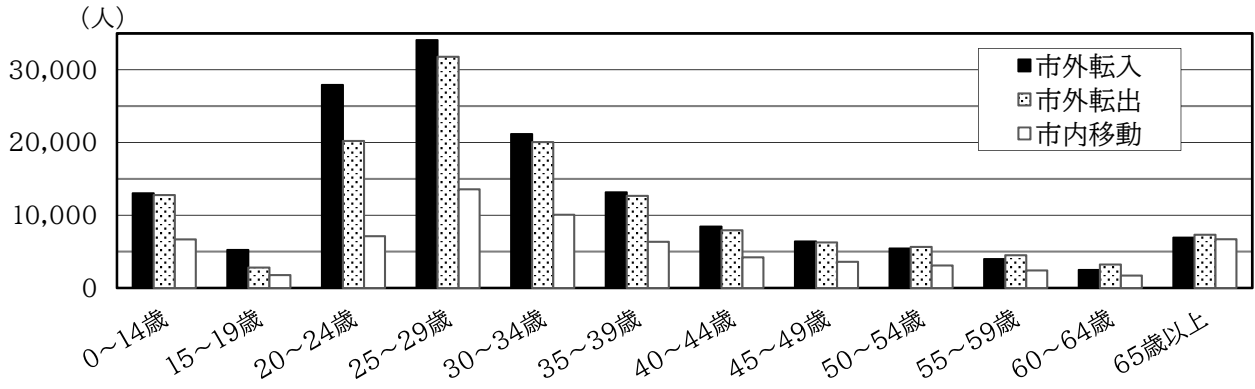

### 3 自然動態

#### 自然増加数の減少数が拡大

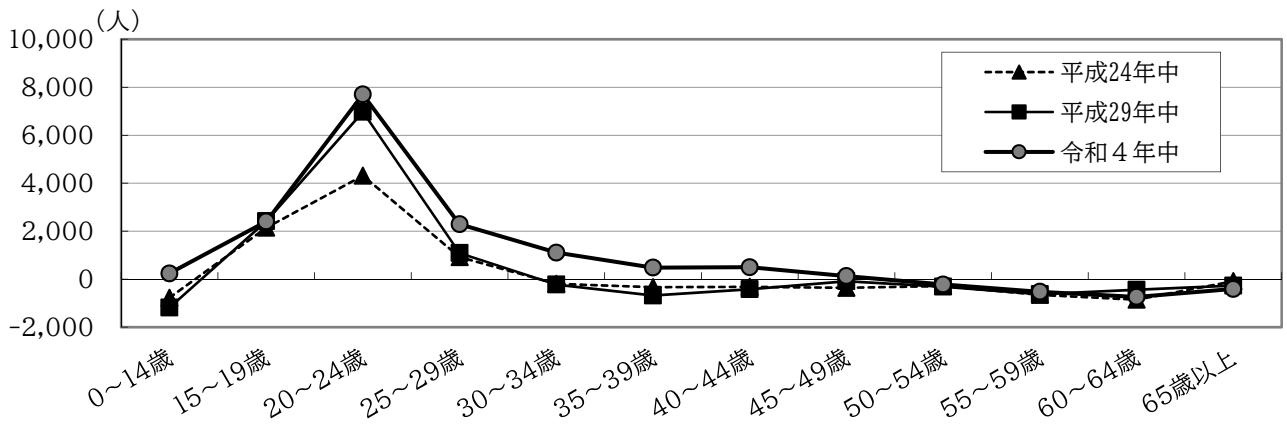
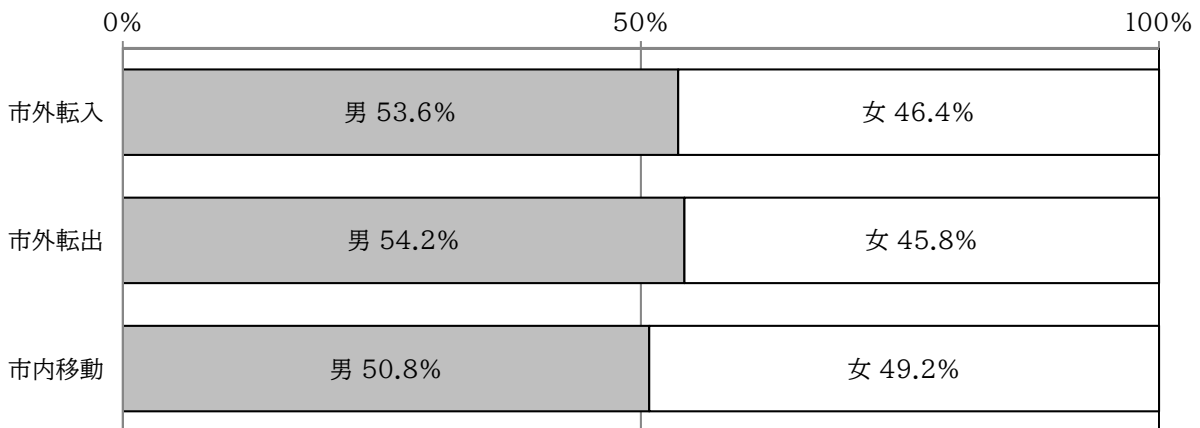
自然動態をみると、出生は23,785人（前年比1,091人減）、死亡は39,524人（同3,191人増）で、自然増加数は△15,739人（同4,282人減）となっています。自然増加数がマイナスとなるのは平成28年から7年連続で、年々減少数が拡大しています。

自然動態の推移を人口1,000人当たりの比率で見ると、出生率は終戦直後の第1次ベビーブーム後の急激な低下から昭和30年代後半になると上昇に転じ、第2次ベビーブームの昭和47年には22.62まで上昇しました。その後の出生率は緩やかな低下傾向にあり、平成13年以降は1桁となり、令和4年は6.31に低下しています。

一方、死亡率は昭和50年代から緩やかな上昇傾向にあり、令和4年は前年の9.62より0.86ポイント高い10.48となっています。

平成28年から死亡率が出生率を上回り、令和4年の自然増加率は△4.17で、昭和22年以降で最低となっています。

【図1-14、表1-8、統計表第3表】

図1-14 出生率、死亡率、自然増加率の推移（昭和40年中～令和4年中）



表1-8 自然動態の推移（昭和22年中～令和4年中）

年中	自然動態			比率(人口千対)		
	自然増加数	出生	死亡	自然増加率	出生率	死亡率
昭和22	17,031	27,529	10,498	22.08	35.69	13.61
23	18,136	26,058	7,922	21.91	31.49	9.57
24	19,417	27,116	7,699	22.16	30.95	8.79
25	16,980	24,063	7,083	18.41	26.09	7.68
26	15,253	22,008	6,755	15.80	22.80	7.00
27	14,414	20,400	5,986	14.23	20.14	5.91
28	13,379	19,922	6,543	12.75	18.99	6.24
29	13,119	19,537	6,418	12.04	17.93	5.89
30	12,706	19,118	6,412	11.33	17.05	5.72
31	12,641	18,717	6,076	10.98	16.26	5.28
32	13,025	19,736	6,711	11.02	16.70	5.68
33	14,936	21,303	6,367	12.22	17.43	5.21
34	16,094	22,220	6,126	12.72	17.56	4.84
35	17,272	23,272	6,000	13.16	17.73	4.57
36	19,306	24,710	5,404	13.91	17.80	3.89
37	20,973	26,647	5,674	14.42	18.32	3.90
38	23,080	28,617	5,537	15.06	18.68	3.61
39	26,857	32,374	5,517	16.70	20.13	3.43

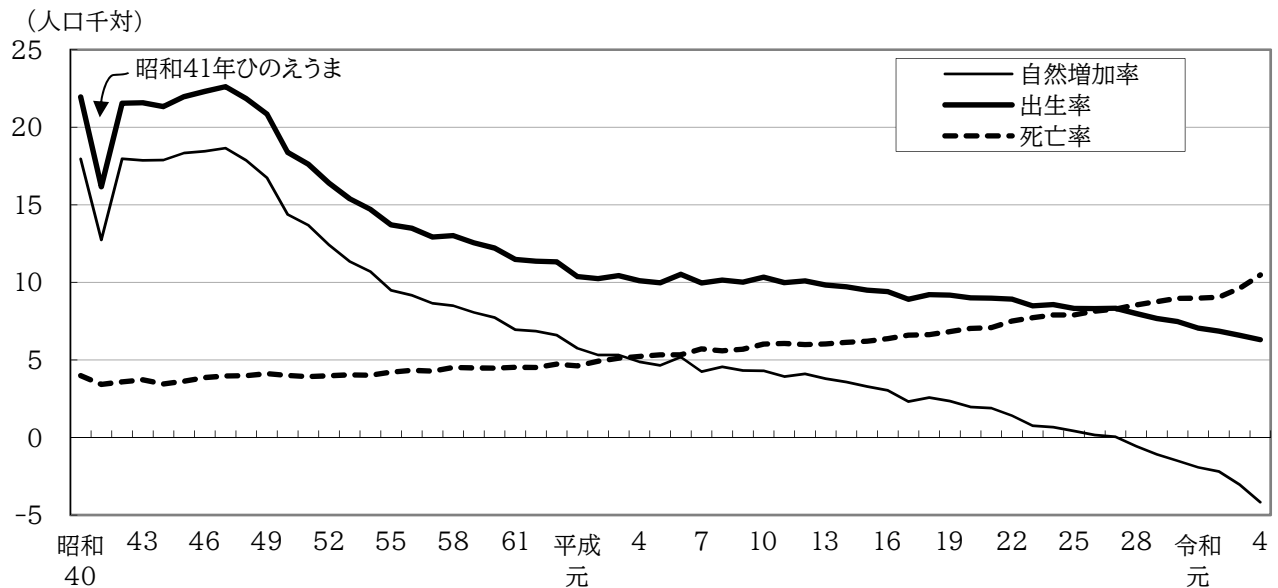

表1-8 自然動態の推移（昭和22年中～令和4年中）（続）

年 中	自 然 動 態			比 率（人口千対）		
	自然増加数	出 生	死 亡	自然増加率	出 生 率	死 亡 率
昭和40	30,444	37,213	6,769	17.96	21.95	3.99
41	23,012	29,197	6,185	12.74	16.16	3.42
42	33,704	40,433	6,729	17.96	21.55	3.59
43	35,124	42,433	7,309	17.86	21.58	3.72
44	36,980	44,114	7,134	17.88	21.33	3.45
45	39,755	47,622	7,867	18.34	21.97	3.63
46	41,749	50,490	8,741	18.45	22.31	3.86
47	44,176	53,562	9,386	18.65	22.62	3.96
48	43,745	53,504	9,759	17.87	21.85	3.99
49	42,072	52,394	10,322	16.74	20.85	4.11
50	37,045	47,353	10,308	14.38	18.38	4.00
51	36,003	46,322	10,319	13.69	17.62	3.92
52	33,151	43,758	10,607	12.42	16.40	3.97
53	30,695	41,625	10,930	11.35	15.39	4.04
54	29,323	40,306	10,983	10.70	14.71	4.01
55	26,294	37,977	11,683	9.49	13.71	4.22
56	25,470	37,493	12,023	9.16	13.49	4.33
57	24,339	36,381	12,042	8.65	12.93	4.28
58	24,264	37,179	12,915	8.49	13.01	4.52
59	23,433	36,466	13,033	8.07	12.56	4.49
60	22,838	36,063	13,225	7.73	12.21	4.48
61	20,865	34,461	13,596	6.95	11.48	4.53
62	20,971	34,773	13,802	6.85	11.36	4.51
63	20,567	35,321	14,754	6.60	11.33	4.73
平成元	18,178	32,774	14,596	5.75	10.37	4.62
2	17,018	32,746	15,728	5.32	10.24	4.92
3	17,161	33,651	16,490	5.32	10.43	5.11
4	15,883	32,896	17,013	4.88	10.10	5.23
5	15,227	32,692	17,465	4.65	9.98	5.33
6	17,060	34,617	17,557	5.18	10.52	5.33
7	14,036	32,899	18,863	4.25	9.96	5.71
8	15,080	33,567	18,487	4.56	10.15	5.59
9	14,350	33,273	18,923	4.32	10.01	5.69
10	14,392	34,547	20,155	4.30	10.33	6.03
11	13,232	33,676	20,444	3.92	9.98	6.06
12	13,932	34,295	20,363	4.10	10.09	5.99
13	13,029	33,722	20,693	3.80	9.82	6.03
14	12,406	33,699	21,293	3.58	9.71	6.14
15	11,523	33,271	21,748	3.29	9.50	6.21
16	10,727	33,238	22,511	3.04	9.41	6.37
17	8,244	31,722	23,478	2.32	8.91	6.60
18	9,246	33,023	23,777	2.58	9.21	6.63
19	8,488	33,122	24,634	2.35	9.18	6.83
20	7,142	32,694	25,552	1.97	9.00	7.04
21	6,922	32,816	25,894	1.89	8.98	7.09
22	5,174	32,747	27,573	1.41	8.92	7.51
23	2,808	31,296	28,488	0.76	8.48	7.72
24	2,460	31,623	29,163	0.67	8.57	7.90
25	1,535	30,753	29,218	0.42	8.32	7.90
26	613	30,780	30,167	0.17	8.31	8.15
27	195	30,928	30,733	0.05	8.33	8.28
28	△ 2,084	29,749	31,833	△ 0.56	7.99	8.55
29	△ 4,073	28,611	32,684	△ 1.09	7.67	8.76
30	△ 5,596	27,891	33,487	△ 1.50	7.47	8.97
令和元	△ 7,200	26,394	33,594	△ 1.92	7.06	8.98
2	△ 8,203	25,720	33,923	△ 2.19	6.86	9.05
3	△ 11,457	24,876	36,333	△ 3.03	6.59	9.62
4	△ 15,739	23,785	39,524	△ 4.17	6.31	10.48

注) 比率に用いた人口については、各年1月1日現在人口である。

## 4 行政区の人口動態

## 社会増加率が高い西区、中区、自然増加率はすべての区でマイナス

令和4年中の各区の人口動態を社会動態と自然動態に区分してみると、社会増加数がプラスとなったのは港北区(2,566人)、神奈川区(2,060人)、中区(1,849人)など16区となっています。

また、自然増加数はすべての区でマイナスとなっています。

社会増加率及び自然増加率<sup>(注)</sup>で見ると、社会増加率は西区が最も高く、自然増加率はすべての区でマイナスになっているものの、港北区は△0.0%にとどまっています。

次に、市外転入・転出者数を移動前・移動後の住所地別にみると、東京圏内の地域では東京都区部が多くなっています。さらに、東京圏内の地域との移動を行政区別にみると、川崎市との移動では鶴見区、港北区、青葉区、横須賀三浦地区との移動では金沢区、県央地区との移動では瀬谷区、旭区、湘南地区との移動では戸塚区などが多くなっています。

〔図1-15、表1-9、表1-10、統計表第5表、第14表、第15表〕

(注) 社会増加率 = 社会増加数 ÷ 令和4年1月1日現在総人口 × 100

自然増加率 = 自然増加数 ÷ 令和4年1月1日現在総人口 × 100

表1-9 行政区別の人口動態(令和4年中)

行政区	人口増加数	社会動態						自然動態		
		社会増加数	市外移動		市内(区間)移動		その他増減	自然増加数	出生	死亡
			転入	転出	転入	転出				
横浜市	△ 2,434	13,305	148,132	135,172	67,236	67,210	319	△ 15,739	23,785	39,524
鶴見区	△ 599	298	14,347	13,063	3,290	4,077	△ 199	△ 897	1,966	2,863
神奈川区	1,434	2,060	12,878	10,493	5,663	6,053	65	△ 626	1,736	2,362
西区	1,151	1,375	6,959	5,228	3,234	3,514	△ 76	△ 224	718	942
中区	760	1,849	9,351	6,912	4,260	4,607	△ 243	△ 1,089	763	1,852
南区	△ 87	1,353	8,314	6,603	5,303	5,554	△ 107	△ 1,440	1,067	2,507
港南区	△ 910	290	5,276	5,415	4,154	3,784	59	△ 1,200	1,232	2,432
保土ヶ谷区	△ 779	604	7,145	6,260	4,448	4,744	15	△ 1,383	1,174	2,557
旭区	△ 977	796	5,838	6,050	4,328	3,387	67	△ 1,773	1,369	3,142
磯子区	△ 810	130	5,129	4,695	3,593	3,897	-	△ 940	977	1,917
金沢区	△ 1,754	△ 375	6,203	6,296	2,224	2,559	53	△ 1,379	948	2,327
港北区	2,563	2,566	19,770	16,819	5,722	6,276	169	△ 3	2,973	2,976
緑区	△ 432	188	6,000	6,162	3,209	2,898	39	△ 620	1,174	1,794
青葉区	△ 675	△ 67	13,499	13,971	2,927	2,807	285	△ 608	1,927	2,535
都筑区	△ 5	155	8,302	8,247	3,587	3,575	88	△ 160	1,414	1,574
戸塚区	△ 569	492	8,396	8,238	4,181	3,897	50	△ 1,061	1,888	2,949
栄区	361	1,029	3,975	3,387	2,284	1,837	△ 6	△ 668	754	1,422
泉区	△ 670	155	3,590	3,972	2,593	2,109	53	△ 825	992	1,817
瀬谷区	△ 436	407	3,160	3,361	2,236	1,635	7	△ 843	713	1,556

図1-15 行政区別の社会増加率及び自然増加率の分布(令和4年中)



表1-10 行政区別の市外転入・転出数（令和4年中）

行政区	総数	東京圏内の地域									東京圏外		
		川崎市	相模原市	横須賀 三浦 地区	県央 地区	湘南 地区	県内 その他	東京都 区部	東京都 区部 以外	埼玉県 千葉県	他の <sup>1)</sup> 道府県	国外	
転 入	横浜市	148,132	14,232	2,732	5,589	4,428	6,066	1,141	27,514	6,724	13,941	46,889	18,876
	鶴見区	14,347	2,112	158	239	217	369	71	2,675	546	1,468	4,568	1,924
	神奈川区	12,878	1,018	239	324	280	452	112	2,592	555	1,272	4,770	1,264
	西区	6,959	495	92	214	180	298	49	1,491	238	570	2,019	1,313
	中区	9,351	555	116	288	178	310	57	1,956	330	878	2,504	2,179
	南区	8,314	485	139	478	195	347	72	1,226	362	782	2,787	1,441
	港南区	5,276	356	111	394	124	279	57	973	192	536	1,737	517
	保土ヶ谷区	7,145	538	116	242	271	326	76	1,115	354	744	2,449	914
	旭区	5,838	545	165	138	497	368	50	840	287	635	1,796	517
	磯子区	5,129	324	69	375	122	265	63	803	215	504	1,560	829
	金沢区	6,203	261	85	1,037	128	184	49	803	212	589	2,094	761
	港北区	19,770	2,586	292	303	304	465	102	5,095	903	1,727	6,027	1,966
	緑区	6,000	552	308	86	281	158	37	888	507	502	1,902	779
	青葉区	13,499	2,091	275	119	339	216	58	2,800	873	1,093	3,783	1,852
	都筑区	8,302	974	150	132	169	191	59	1,477	356	702	3,050	1,042
	戸塚区	8,396	594	125	441	242	791	103	1,361	315	861	2,774	789
	栄区	3,975	230	71	573	100	429	49	583	172	349	1,130	289
泉区	3,590	240	92	110	313	402	41	467	132	393	1,099	301	
瀬谷区	3,160	276	129	96	488	216	36	369	175	336	840	199	
転 出	横浜市	135,172	13,106	3,247	4,928	6,428	7,855	1,221	26,567	7,914	13,871	38,566	11,469
	鶴見区	13,063	2,402	260	277	283	429	87	2,644	567	1,734	3,451	929
	神奈川区	10,493	1,005	226	258	308	528	94	2,435	504	1,145	3,168	822
	西区	5,228	388	71	139	172	283	48	1,389	216	515	1,481	526
	中区	6,912	502	84	243	158	357	55	1,578	280	650	1,973	1,032
	南区	6,603	570	121	335	242	379	94	1,354	295	725	1,983	505
	港南区	5,415	415	101	416	209	392	41	965	255	601	1,642	378
	保土ヶ谷区	6,260	483	115	189	410	353	70	1,235	333	690	1,858	524
	旭区	6,050	399	209	150	697	430	71	943	382	608	1,701	460
	磯子区	4,695	326	90	400	172	296	51	797	198	513	1,477	375
	金沢区	6,296	332	104	817	202	313	44	1,000	235	599	2,144	506
	港北区	16,819	1,973	356	322	396	640	117	4,090	1,019	1,709	4,783	1,414
	緑区	6,162	521	417	81	468	250	39	961	679	555	1,642	549
	青葉区	13,971	1,785	399	141	608	470	99	3,041	1,474	1,157	3,514	1,283
	都筑区	8,247	900	168	128	274	306	59	1,400	555	872	2,726	859
	戸塚区	8,238	526	175	417	379	1,005	96	1,354	379	874	2,365	668
	栄区	3,387	233	88	430	148	551	70	434	132	254	862	185
泉区	3,972	165	127	119	516	617	40	540	206	376	1,013	253	
瀬谷区	3,361	181	136	66	786	256	46	407	205	294	783	201	

注1) 「他の道府県」には地域不詳を含む。

## 5 外国人人口の動き

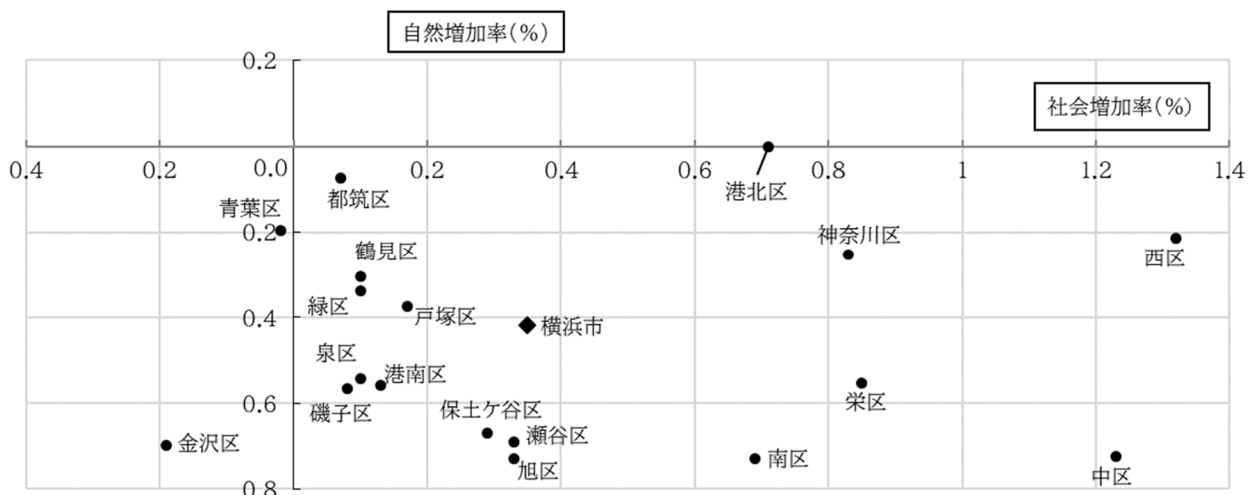
### 外国人人口は10万6641人で総人口の2.8%

令和4年12月末現在、住民基本台帳に記載のある外国人の数は106,641人で総人口の2.8%を占めています。前年と比べて7,399人(7.5%)増加し、総数は昭和30年以降最大になりました。

[表1-11、表1-12]

### (1) 推移

#### 増加に転じ過去最大となる

過去10年間の外国人人口の推移をみると、平成27年には8万人を超える水準に達し、令和元年に10万人を超える規模にまで増加しています。その後令和2・3年と減少が続きましたが、令和4年は再び10万人を超え、過去最大となりました。総人口に占める割合も増加傾向にあり、令和2・3年で一度減少したものの、令和4年で再び増加しています。

[図1-16]

図1-16 外国人人口の推移(平成25年～令和4年)

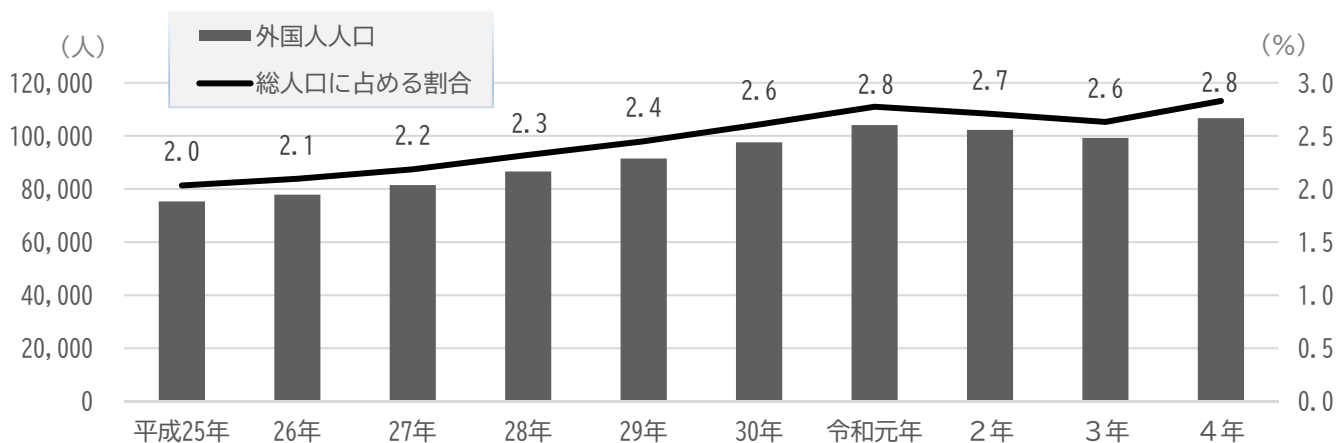

注1) 外国人人口は各年12月末現在

注2) 総人口は翌年1月1日現在の推計人口を使用

### (2) 国籍・地域別

#### 中国が前年比1,152人増加

国籍・地域別にみると、中国が40,042人(外国人人口の37.5%)と最も多く、韓国・朝鮮が12,903人(同12.1%)、ベトナムが9,818人(同9.2%)と続き、これらで全体の約6割を占めています。

また対前年増加数をみると、中国が1,152人と最も多く、続いてネパール865人、インド713人となっています。

[表1-11]

表1-11 国籍・地域別外国人人口の推移(平成25年～令和4年)

国籍・地域	総数	中国	韓国・朝鮮	ベトナム	フィリピン	ネパール	インド	台湾	ブラジル	米国	インドネシア
平成25年	75,300	31,236	13,994	2,169	6,642	1,052	1,701	1,853	2,432	2,198	758
平成26年	77,828	32,248	13,790	2,717	6,794	1,504	1,945	2,165	2,307	2,223	790
平成27年	81,424	33,621	13,671	3,714	6,884	2,082	1,960	2,404	2,291	2,236	829
平成28年	86,596	35,590	13,491	4,853	7,189	2,756	2,018	2,540	2,463	2,277	977
平成29年	91,452	37,536	13,512	5,718	7,546	3,185	2,175	2,677	2,531	2,385	1,059
平成30年	97,540	39,399	13,549	6,996	8,118	3,626	2,624	2,861	2,579	2,604	1,197
令和元年	104,047	41,707	13,519	8,595	8,410	4,151	3,193	2,872	2,715	2,697	1,416
令和2年	102,255	40,483	13,191	9,262	8,265	4,183	2,948	2,738	2,665	2,523	1,534
令和3年	99,242	38,890	12,742	9,157	8,298	4,174	2,738	2,699	2,527	2,353	1,437
令和4年	106,641	40,042	12,903	9,818	8,853	5,039	3,451	2,867	2,623	2,605	2,016
構成比(%)	100.0	37.5	12.1	9.2	8.3	4.7	3.2	2.7	2.5	2.4	1.9
対前年増加数	7,399	1,152	161	661	555	865	713	168	96	252	579
対前年増加率(%)	7.5	3.0	1.3	7.2	6.7	20.7	26.0	6.2	3.8	10.7	40.3

注1) 各年12月末現在

注2) 令和4年集計で登録人口が多い順に10の国・地域を記載

## (3) 行政区別

## 外国人人口が多い中区

行政区別にみると、中区が16,141人で最も多く、区の総人口の1割ほどを外国人が占めています。2番目は鶴見区の13,933人で、3番目は南区の11,194人となっています。

国・地域別の分布状況でみると、中国、韓国・朝鮮、台湾、米国が一番多いのは中区で、ベトナム、フィリピン、ネパール、ブラジルは鶴見区、インドは緑区、インドネシアは青葉区となっています。

[表1-12、表1-13]

表1-12 行政区別外国人人口（令和2年～4年）

行政区	外国人人口(12月末現在)			増加数		増加率(%)		令和4年	
	令和2年	令和3年	令和4年	令和3年中	令和4年中	令和3年中	令和4年中	市の外国人人口に占める割合(%)	区の総人口に占める割合(%) <sup>1)</sup>
横浜市	102,255	99,242	106,641	△ 3,013	7,399	△ 2.9	7.5	100.0	2.8
鶴見区	13,844	13,397	13,933	△ 447	536	△ 3.2	4.0	13.1	4.7
神奈川区	7,471	7,127	7,747	△ 344	620	△ 4.6	8.7	7.3	3.2
西区	4,823	4,441	4,988	△ 382	547	△ 7.9	12.3	4.7	4.8
中区	16,591	15,492	16,141	△ 1,099	649	△ 6.6	4.2	15.1	10.6
南区	10,666	10,407	11,194	△ 259	787	△ 2.4	7.6	10.5	5.6
港南区	2,813	2,919	3,185	106	266	3.8	9.1	3.0	1.5
保土ヶ谷区	5,567	5,270	5,652	△ 297	382	△ 5.3	7.2	5.3	2.8
旭区	3,208	3,223	3,479	15	256	0.5	7.9	3.3	1.4
磯子区	5,097	4,995	5,407	△ 102	412	△ 2.0	8.2	5.1	3.2
金沢区	3,064	3,283	3,506	219	223	7.1	6.8	3.3	1.8
港北区	6,986	6,702	7,460	△ 284	758	△ 4.1	11.3	7.0	2.1
緑区	4,256	4,296	4,694	40	398	0.9	9.3	4.4	2.6
青葉区	4,410	4,364	4,903	△ 46	539	△ 1.0	12.4	4.6	1.6
都筑区	3,527	3,446	3,787	△ 81	341	△ 2.3	9.9	3.6	1.8
戸塚区	4,338	4,293	4,547	△ 45	254	△ 1.0	5.9	4.3	1.6
栄区	1,204	1,211	1,407	7	196	0.6	16.2	1.3	1.2
泉区	2,439	2,420	2,519	△ 19	99	△ 0.8	4.1	2.4	1.7
瀬谷区	1,951	1,956	2,092	5	136	0.3	7.0	2.0	1.7

注1) 令和4年12月末日現在の住民基本台帳人口に占める割合

表1-13 行政区、国籍・地域別外国人人口（令和4年12月末現在）

行政区	総数	中国	韓国・朝鮮	ベトナム	フィリピン	ネパール	インド	台湾	ブラジル	米国	インドネシア
横浜市	106,641	40,042	12,903	9,818	8,853	5,039	3,451	2,867	2,623	2,605	2,016
鶴見区	13,933	4,929	1,411	1,545	1,319	983	286	239	1,190	115	209
神奈川区	7,747	2,829	1,068	621	462	855	172	221	82	179	142
西区	4,988	1,918	663	334	194	559	70	153	34	189	55
中区	16,141	8,694	1,985	598	779	363	263	751	95	581	66
南区	11,194	5,925	1,387	669	1,078	328	101	298	52	111	90
港南区	3,185	1,106	551	379	362	85	49	75	32	80	60
保土ヶ谷区	5,652	2,053	664	532	479	443	194	119	62	94	103
旭区	3,479	925	426	497	328	183	47	71	36	69	212
磯子区	5,407	2,711	537	320	479	209	145	120	112	117	47
金沢区	3,506	711	379	473	544	129	58	69	145	110	79
港北区	7,460	1,855	1,175	685	766	356	149	255	184	301	147
緑区	4,694	1,024	336	339	441	82	1,341	49	136	54	200
青葉区	4,903	1,248	677	445	292	57	280	126	71	251	228
都筑区	3,787	651	523	404	407	41	208	114	116	115	93
戸塚区	4,547	1,781	569	559	354	210	51	80	129	112	134
栄区	1,407	435	203	207	134	38	23	51	24	54	19
泉区	2,519	767	180	724	177	22	9	33	79	39	52
瀬谷区	2,092	480	169	487	258	96	5	43	44	34	80

## (4) 在留資格別

## 「永住者」が3割以上を占め、「留学」が大きく増加

令和4年の外国人人口を在留資格別にみると、永住者が38,886人で、外国人人口の36.5%を占めており、技術・人文知識・国際業務が13,260人(外国人人口の12.4%)、家族滞在が11,888人(同11.1%)と続いています。

対前年の増加数で見ると、1,000人以上の増加があった資格は留学(1,762人)、永住者(1,304人)、技術・人文知識・国際業務(1,298人)、特定技能(1,219人)、家族滞在(1,133人)の5資格でした。

なお、横浜市の場合、全国と比べ、永住者の割合(横浜市36.5%、全国28.6%)が高く、技能実習(同4.3%、同11.1%)の割合が低くなっています。

[表1-14]

表1-14 在留資格別の外国人人口(令和4年12月末現在)

在留資格	外国人人口(人)		構成比(%)	(参考) 全国構成比(%)	対前年	
	令和3年	令和4年			増加数	増加率(%)
総数	99,242	106,641	100.0	100.0	7,399	7.5
教授、芸術、宗教、報道	205	240	0.2	0.4	35	17.1
高度専門職	1,010	1,077	1.0	0.6	67	6.6
技術・人文知識・国際業務	11,962	13,260	12.4	10.1	1,298	10.9
経営・管理	927	985	0.9	1.0	58	6.3
企業内転勤	556	892	0.8	0.4	336	60.4
教育	503	483	0.5	0.4	△ 20	△ 4.0
法律・会計業務、医療、研究、介護、興行	323	459	0.4	0.4	136	42.1
技能	2,345	2,290	2.1	1.3	△ 55	△ 2.3
特定技能	774	1,993	1.9	3.0	1,219	157.5
技能実習	4,074	4,561	4.3	11.1	487	12.0
留学	4,928	6,690	6.3	8.8	1,762	35.8
文化活動、研修	15	106	0.1	0.1	91	606.7
家族滞在	10,755	11,888	11.1	7.1	1,133	10.5
特定活動	3,087	2,446	2.3	3.8	△ 641	△ 20.8
永住者	37,582	38,886	36.5	28.6	1,304	3.5
日本人の配偶者等	5,313	5,387	5.1	4.8	74	1.4
永住者の配偶者等	2,135	2,236	2.1	1.5	101	4.7
定住者	5,346	5,481	5.1	6.8	135	2.5
特別永住者	7,339	7,217	6.8	9.9	△ 122	△ 1.7
その他	63	64	0.1	0.0	1	1.6

\*全国構成比は、令和4年6月末現在の在留外国人数をもとに計算しています。

## (5) 令和4年中の人口動態

## 外国人の人口増加数は7,399人増

横浜市の総人口は令和4年の1年間で2,434人減少しましたが、このうち日本人が9,833人減少、外国人が7,399人増加となっています。外国人の人口動態を内訳で見ると、市外からの転入が23,461人と前年(12,631人)から大きく増加した影響で、社会動態は6,983人の増加となりました。一方の自然動態は416人の増加で、これらを合わせた人口増加数は7,399人の増加となり、前年(2,652人減)から増加に転じました。

行政区別にみると、外国人人口は全区で増加しており、増加数が最も多いのは南区の812人で、次いで港北区(781人)、中区(679人)と続きます。また、増加率が最も高いのは栄区(16.85%)で、西区(12.72%)、青葉区(12.67%)と続いています。

[表1-15、表1-16、統計表第5表]

表1-15 令和4年中の人口動態(日本人・外国人)

	人口 増加数	人口 増加率(%)	社会動態				自然動態		
			社会増減	転入	転出	その他	自然増減	出生	死亡
総数	△ 2,434	△ 0.06	13,305	148,132	135,172	345	△ 15,739	23,785	39,524
日本人	△ 9,833	△ 0.27	6,322	124,671	120,826	2,477	△ 16,155	23,098	39,253
外国人	7,399	7.46	6,983	23,461	14,346	△ 2,132	416	687	271
(参考)令和3年中									
日本人	△ 1,605	△ 0.04	10,366	126,390	118,497	2,473	△ 11,971	24,102	36,073
外国人	△ 2,652	△ 2.59	△ 3,166	12,631	12,865	△ 2,932	514	774	260

\*本表の外国人の人口増加数は、各年12月末現在の外国人人口と比較した増加数とは一致しない場合があります。

\*日本人及び外国人の人口増加率は、令和3年12月末現在の住民基本台帳人口をもとに計算しています。

表1-16 令和4年中の行政区別の人口動態(外国人)

	人口 増加数	人口 増加率 (%)	社会動態				自然動態		
			社会増減	転入	転出	その他	自然増減	出生	死亡
横浜市	7,399	7.46	6,983	23,461	14,346	△ 2,132	416	687	271
鶴見区	542	4.05	451	3,132	2,335	△ 346	91	124	33
神奈川区	645	9.05	604	1,854	1,080	△ 170	41	64	23
西区	565	12.72	541	1,610	756	△ 313	24	33	9
中区	679	4.38	666	2,713	1,508	△ 539	13	67	54
南区	812	7.80	768	1,988	1,019	△ 201	44	72	28
港南区	273	9.35	259	577	295	△ 23	14	21	7
保土ヶ谷区	391	7.42	356	1,269	731	△ 182	35	45	10
旭区	253	7.85	244	746	452	△ 50	9	15	6
磯子区	423	8.47	403	1,012	571	△ 38	20	30	10
金沢区	7	0.21	2	930	910	△ 18	5	18	13
港北区	781	11.65	757	2,266	1,348	△ 161	24	42	18
緑区	410	9.54	394	1,012	625	7	16	28	12
青葉区	553	12.67	528	1,567	992	△ 47	25	33	8
都筑区	360	10.45	334	931	590	△ 7	26	32	6
戸塚区	261	6.08	250	850	537	△ 63	11	30	19
栄区	204	16.85	198	308	138	28	6	9	3
泉区	103	4.26	97	346	249	-	6	15	9
瀬谷区	137	7.00	131	350	210	△ 9	6	9	3

\*外国人の人口増加率は、令和3年12月末現在の住民基本台帳人口をもとに計算しています。

外国人の転入超過は9,115人
-----------------

外国人の令和4年中の市外移動の状況をみると、転入23,461人のうち国内が11,022人、国外が12,439人となっています。また、転出14,346人のうち国内が9,816人、国外が4,530人となっています。転入から転出を引いた転入超過数は、国内が1,206人、国外が7,909人で、国内と国外を合わせた全体（地域不詳を含む）では9,115人の転入超過となっています。

国内移動について地域別に移動率をみると、日本人・外国人のどちらも東京都区部が転入、転出とも最も高くなっています。外国人と日本人を比較すると、東京都区部、埼玉県・千葉県、北関東で日本人より外国人の移動率が転入、転出ともに高くなっています。

[表1-17、統計表第14表、第15表]

表1-17 令和4年中の地域別市外移動（日本人・外国人）

(人)

	転入				転出				転入超過	
	移動者数		移動率 (%)		移動者数		移動率 (%)		日本人	外国人
	日本人	外国人	日本人	外国人	日本人	外国人	日本人	外国人		
市外移動総数	124,671	23,461			120,826	14,346			3,845	9,115
国内移動	118,234	11,022	100.0	100.0	113,887	9,816	100.0	100.0	4,347	1,206
北海道・東北	7,554	354	6.4	3.2	5,954	208	5.2	2.1	1,600	146
北関東	3,917	606	3.3	5.5	3,732	497	3.3	5.1	185	109
埼玉県・千葉県	11,859	2,082	10.0	18.9	12,336	1,535	10.8	15.6	△ 477	547
東京都区部	24,687	2,827	20.9	25.6	23,800	2,767	20.9	28.2	887	60
東京都区部以外	6,241	483	5.3	4.4	7,378	536	6.5	5.5	△ 1,137	△ 53
川崎市	13,195	1,037	11.2	9.4	12,000	1,106	10.5	11.3	1,195	△ 69
神奈川県下	18,767	1,189	15.9	10.8	22,367	1,312	19.6	13.4	△ 3,600	△ 123
甲信越・北陸・東海	13,090	1,059	11.1	9.6	10,622	855	9.3	8.7	2,468	204
近畿	8,641	707	7.3	6.4	7,226	522	6.3	5.3	1,415	185
中国・四国	3,774	314	3.2	2.8	2,803	209	2.5	2.1	971	105
九州・沖縄	6,201	353	5.2	3.2	5,669	269	5.0	2.7	532	84
国外移動	6,437	12,439			6,939	4,530			△ 502	7,909
(参考) 市内移動	62,310	4,926								

\* 「神奈川県下」は横浜市及び川崎市を除く

\* 「国内移動」には地域不詳を含む

\* 移動率 = 移動前・移動後の住所地 ÷ 国内移動総数 × 100



## 6 大都市の人口動態

## 横浜市の人口増加数（人口1万人当たり）は第12位

21大都市（政令指定都市及び東京都区部）の令和4年中の人口動態をみると、人口が増加しているのは、福岡市、さいたま市、東京都区部、大阪市、仙台市、川崎市、千葉市、名古屋市、相模原市の9都市となっています。人口1万人当たりの人口増加数をみると、福岡市が81.1人と最も多く、次いでさいたま市（53.4人）、東京都区部（47.9人）となっており、横浜市（△6.5人）は第12位となっています。

横浜市について、人口1万人当たりの社会増加数と自然増加数をみると、社会増加数が35.3人で第11位、自然増加数が△41.7人で第10位となっています。

大都市について、人口1万人当たりの社会増加数と自然増加数をみると、社会増加数では17都市がプラス、4都市がマイナスとなっており、自然増加数はすべての都市でマイナスとなりました。

[表1-18、表1-19]

表1-18 大都市の人口動態（令和4年中）

都 市 名	令和4年 1月1日現在 人口	人口 増加数	令 和 4 年 中 の 人 口 動 態							令和5年 1月1日現在 人口
			社 会 動 態			自 然 動 態				
			社会 増加数	市 外 移 動 転 入 転 出	その他 の増減	自然 増加数	出 生	死 亡		
札幌市	1,972,381	△ 1,156	11,059	66,843	55,690	△ 94	△ 12,215	11,258	23,473	1,971,225
仙台市	1,096,623	2,121	5,828	67,351	61,507	△ 16	△ 3,707	7,118	10,825	1,098,744
さいたま市	1,333,160	7,123	10,623	66,209	55,586	-	△ 3,500	9,812	13,312	1,340,283
千葉市	977,306	688	5,534	44,893	39,010	△ 349	△ 4,846	5,990	10,836	977,994
東京都区部	9,671,141	46,339	71,177	685,016	666,446	52,607	△ 24,838	68,812	93,650	9,717,480
川崎市	1,538,825	1,691	3,783	87,280	82,469	△ 1,028	△ 2,092	11,556	13,648	1,540,516
横浜市	3,772,029	△ 2,434	13,305	148,132	135,172	345	△ 15,739	23,785	39,524	3,769,595
相模原市	726,025	6	3,804	30,781	26,977	-	△ 3,798	4,257	8,055	726,031
新潟市	783,133	△ 5,699	△ 374	28,631	28,950	△ 55	△ 5,325	4,756	10,081	777,434
静岡市	687,273	△ 5,340	△ 108	19,618	19,607	△ 119	△ 5,232	4,027	9,259	681,933
浜松市	785,729	△ 3,067	1,187	23,859	22,676	4	△ 4,254	5,143	9,397	782,662
名古屋市	2,323,994	976	10,569	109,131	96,938	△ 1,624	△ 9,593	16,887	26,480	2,324,970
京都市	1,450,660	△ 3,609	5,343	56,958	51,358	△ 257	△ 8,952	8,543	17,495	1,447,051
大阪市	2,747,569	9,720	25,861	217,878	190,042	△ 1,975	△ 16,141	19,202	35,343	2,757,289
堺市	819,965	△ 4,730	147	26,874	26,378	△ 349	△ 4,877	5,411	10,288	815,235
神戸市	1,515,014	△ 6,806	2,367	53,947	50,231	△ 1,349	△ 9,173	9,196	18,369	1,508,208
岡山市	721,149	△ 2,511	287	26,580	25,618	△ 675	△ 2,798	5,230	8,028	718,638
広島市	1,194,644	△ 4,418	△ 498	39,633	40,385	254	△ 3,920	8,387	12,307	1,190,226
北九州市	929,991	△ 7,229	△ 305	42,740	42,788	△ 257	△ 6,924	5,973	12,897	922,762
福岡市	1,619,469	13,133	15,213	89,124	72,522	△ 1,389	△ 2,080	12,451	14,531	1,632,602
熊本市	737,969	△ 248	2,147	39,392	38,665	1,420	△ 2,395	5,817	8,212	737,721

注1) 横浜市以外の都市の数値については、原則、各市の公表数値による。

注2) 社会動態については、各市で取扱いが異なる場合がある。

表1-19 大都市の人口1万人当たりの人口増加数（令和4年中）

人口増加数		社会増加数		自然増加数	
1 福岡市	81.1	1 大阪市	94.1	1 福岡市	△ 12.8
2 さいたま市	53.4	2 福岡市	93.9	2 川崎市	△ 13.6
3 東京都区部	47.9	3 さいたま市	79.7	3 東京都区部	△ 25.7
4 大阪市	35.4	4 東京都区部	73.6	4 さいたま市	△ 26.3
5 仙台市	19.3	5 千葉市	56.6	5 熊本市	△ 32.5
6 川崎市	11.0	6 札幌市	56.1	6 広島市	△ 32.8
7 千葉市	7.0	7 仙台市	53.1	7 仙台市	△ 33.8
8 名古屋市	4.2	8 相模原市	52.4	8 岡山市	△ 38.8
9 相模原市	0.1	9 名古屋市	45.5	9 名古屋市	△ 41.3
10 熊本市	△ 3.4	10 京都市	36.8	10 横浜市	△ 41.7
11 札幌市	△ 5.9	11 横浜市	35.3	11 千葉市	△ 49.6
12 横浜市	△ 6.5	12 熊本市	29.1	12 相模原市	△ 52.3
13 京都市	△ 24.9	13 川崎市	24.6	13 浜松市	△ 54.1
14 岡山市	△ 34.8	14 神戸市	15.6	14 大阪市	△ 58.7
15 広島市	△ 37.0	15 浜松市	15.1	15 堺市	△ 59.5
16 浜松市	△ 39.0	16 岡山市	4.0	16 神戸市	△ 60.5
17 神戸市	△ 44.9	17 堺市	1.8	17 京都市	△ 61.7
18 堺市	△ 57.7	18 静岡市	△ 1.6	18 札幌市	△ 61.9
19 新潟市	△ 72.8	19 北九州市	△ 3.3	19 新潟市	△ 68.0
20 静岡市	△ 77.7	20 広島市	△ 4.2	20 北九州市	△ 74.5
21 北九州市	△ 77.7	21 新潟市	△ 4.8	21 静岡市	△ 76.1

## 7 世帯の動き

## 全世帯の7割以上を2人以下の世帯が占め、世帯規模は縮小化

令和5年1月1日現在における世帯数は1,782,399世帯で、前年に比べ15,782世帯（0.89%）増加しています。令和4年中の世帯数の動きをみると、転入や世帯分離による増加が158,323世帯、転出や世帯合併による減少が142,541世帯となっています。

また、1世帯当たり人員は2.11人で、前年の2.14人より世帯の規模が縮小しています。

世帯人員別の世帯数の割合は10年前と比較して、1人世帯が拡大し、1人世帯と2人世帯を合わせると全世帯の7割以上を占め、世帯規模の縮小化が進んでいます。

[図1-17、図1-18、表1-20、統計表第1表]

図1-17 世帯数及び1世帯当たり人員の推移（昭和42年～令和5年）



図1-18 世帯人員別世帯数の割合（平成24年、29年、令和4年）



注) 世帯人員別世帯数は住民基本台帳に記載された世帯（各年9月30日現在）を用いて集計している

### 世帯数の増加数が多い港北区、増加率が高い西区

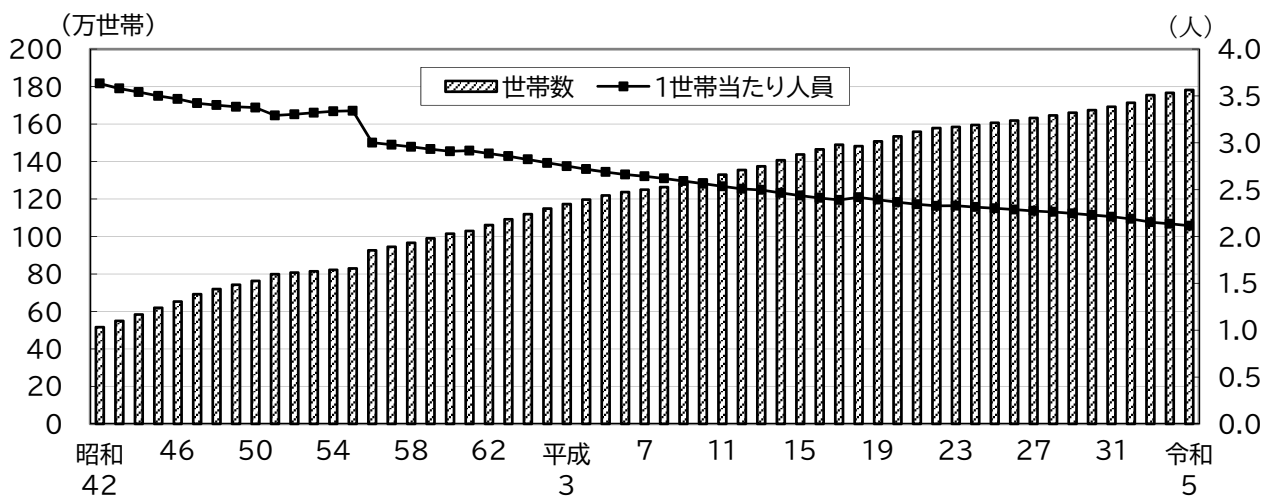
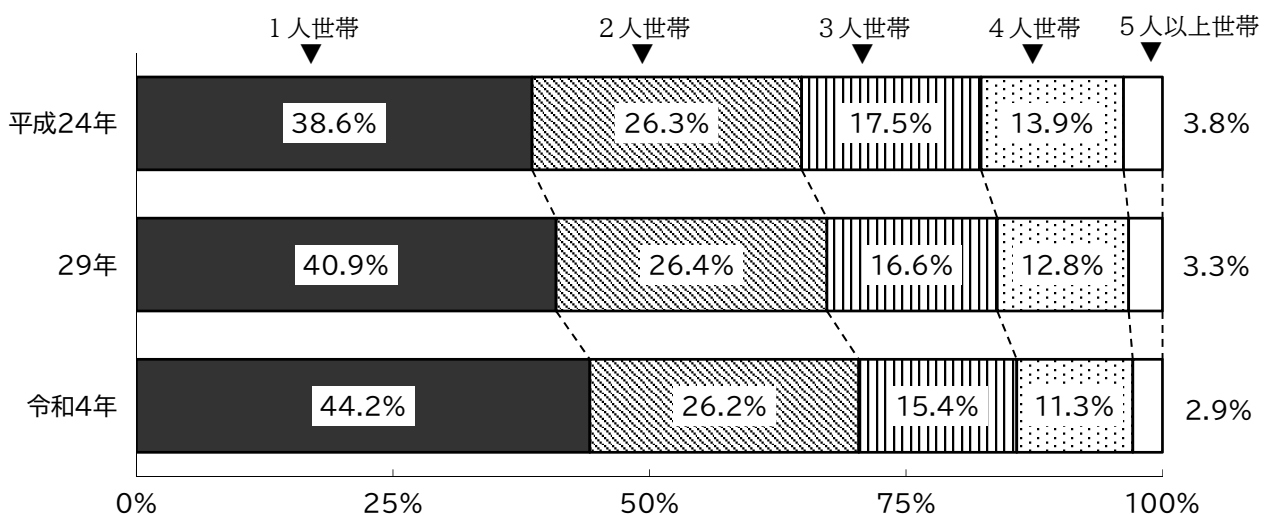
世帯数の動きを行政区別にみると、全区で増加しています。

増加数では港北区が2,428世帯と最も多く、次いで神奈川県（1,781世帯）、中区（1,429世帯）の順になっています。

増加率においては、西区が1.86%と高く、次いで中区（1.68%）、港北区（1.37%）の順になっています。

[図1-19、表1-20、統計表第20表]

図1-19 行政区別世帯数増加率



表1-20 行政区別世帯数及び世帯数の増減（令和4年中）

行政区	世帯数（1月1日現在）		令和4年中				
	令和4年	令和5年	転入等による増加	転出等による減少	増加数	増加率(%)	増加率順位
横浜市	1,766,617	1,782,399	158,323	142,541	15,782	0.89	-
鶴見区	145,521	146,436	14,345	13,430	915	0.63	12
神奈川区	130,387	132,168	14,843	13,062	1,781	1.37	4
西区	57,244	58,309	7,987	6,922	1,065	1.86	1
中区	84,877	86,306	10,834	9,405	1,429	1.68	2
港南区	104,546	105,833	11,330	10,043	1,287	1.23	6
保土ヶ谷区	99,615	100,131	8,828	8,312	516	0.52	14
旭区	107,254	107,797	7,221	6,678	543	0.51	15
磯子区	79,156	79,419	6,336	6,073	263	0.33	17
金沢区	90,406	90,444	6,207	6,169	38	0.04	18
港北区	176,936	179,364	18,840	16,412	2,428	1.37	3
緑区	80,278	80,890	6,359	5,747	612	0.76	10
青葉区	134,290	135,233	10,594	9,651	943	0.70	11
都筑区	86,320	87,330	7,250	6,240	1,010	1.17	7
戸塚区	123,355	124,348	8,703	7,710	993	0.80	9
栄区	53,366	54,076	4,233	3,523	710	1.33	5
泉区	63,514	63,873	4,178	3,819	359	0.57	13
瀬谷区	52,991	53,457	3,732	3,266	466	0.88	8

## 第2部 年齢別人口（令和5年1月1日現在）

### 1 年齢3区分別人口

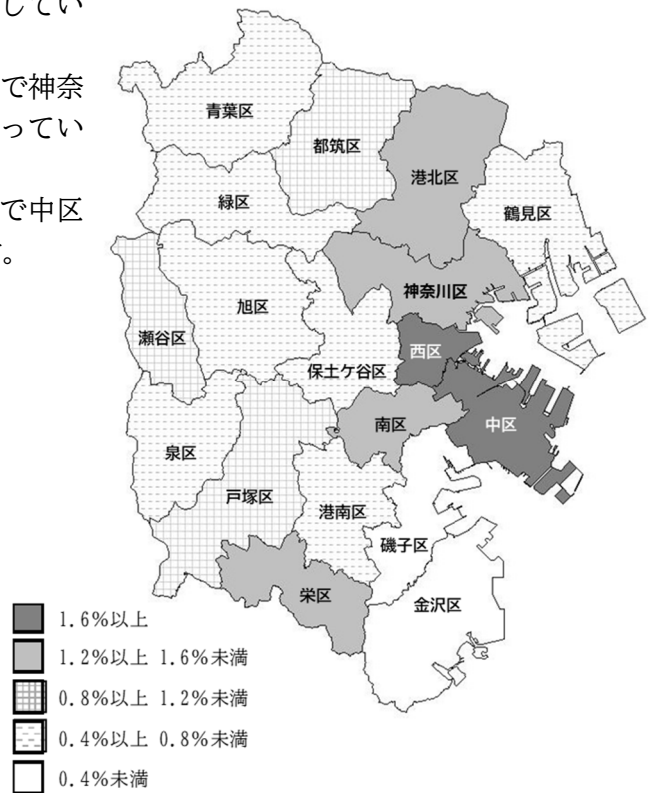
老年人口割合は25.3%、うち半数以上が75歳以上

年齢3区分別人口をみると、年少人口（0～14歳）が426,683人、生産年齢人口（15～64歳）が2,316,736人、老年人口（65歳以上）が927,387人となっており、前年に引き続いて年少人口が減少していますが、生産年齢人口は増加に転じています。老年人口は1,131人（0.1%）の増加となり、総人口（年齢不詳を除く）に占める老年人口の割合は25.3%となっています。また、老年人口のうち75歳以上は511,225人と、老年人口の半数以上を占め、年少人口を上回っています。

全国と比較すると、横浜市は生産年齢人口の割合が高く、老年人口の割合が低くなっています。

また、全国では平成9年に老年人口が年少人口を上回りましたが、横浜市では平成12年となっており、ともに年少人口と老年人口の差は拡大する傾向にあります。

【図2-1、表2-1、統計表第16表】

図2-1 年少人口、生産年齢人口及び老年人口の割合の推移（昭和56年～令和5年）



表2-1 年齢3区分別人口の推移（昭和22年～令和5年）

年次	人 口 <sup>1)</sup>					構成比 (%) <sup>2)</sup>		
	総数	0～14歳 (年少人口)	15～64歳 (生産年齢人口)	65歳以上 (老年人口)	うち 75歳以上	0～14歳 (年少人口)	15～64歳 (生産年齢人口)	65歳以上 (老年人口)
昭和22	814,379	261,084	527,405	25,890	4,773	32.1	64.8	3.2
25	951,189	312,659	605,886	32,582	6,967	32.9	63.7	3.4
30	1,143,687	350,098	749,689	43,875	10,744	30.6	65.6	3.8
35	1,375,710	365,008	953,827	56,875	14,466	26.5	69.3	4.1
40	1,788,915	411,315	1,302,221	75,379	20,460	23.0	72.8	4.2
45	2,238,264	530,939	1,606,628	100,697	28,056	23.7	71.8	4.5
50	2,621,771	663,517	1,823,622	132,756	39,255	25.3	69.6	5.1
55	2,773,674	666,549	1,931,040	173,291	54,387	24.1	69.7	6.3
60	2,992,926	627,834	2,144,889	217,410	74,890	21.0	71.7	7.3
平成2	3,220,331	551,426	2,373,769	278,000	103,327	17.2	74.1	8.7
7	3,307,136	491,340	2,447,608	364,760	131,195	14.9	74.1	11.0
12	3,426,651	474,656	2,463,151	477,053	174,838	13.9	72.1	14.0
17	3,579,628	481,960	2,459,648	603,839	243,753	13.6	69.4	17.0
22	3,688,773	486,262	2,440,385	736,216	325,403	13.3	66.6	20.1
27	3,724,844	468,535	2,368,291	865,490	402,549	12.7	64.0	23.4
令和2	3,777,491	441,810	2,316,309	920,583	483,077	12.0	63.0	25.0
3	3,776,286	440,556	2,315,077	921,864	483,096	12.0	63.0	25.1
4	3,772,029	434,150	2,312,834	926,256	490,630	11.8	63.0	25.2
5	3,769,595	426,683	2,316,736	927,387	511,225	11.6	63.1	25.3
<sup>3)</sup>	(人) △ 2,434	△ 7,467	3,902	1,131	20,595			
	(%) △ 0.1	△ 1.7	0.2	0.1	4.2			

注1) 令和2年以前は「国勢調査」（10月1日現在）、令和3年以降は「推計人口」（1月1日現在）による。

注2) 構成比は、「年齢不詳を含まない総人口」に対する構成比

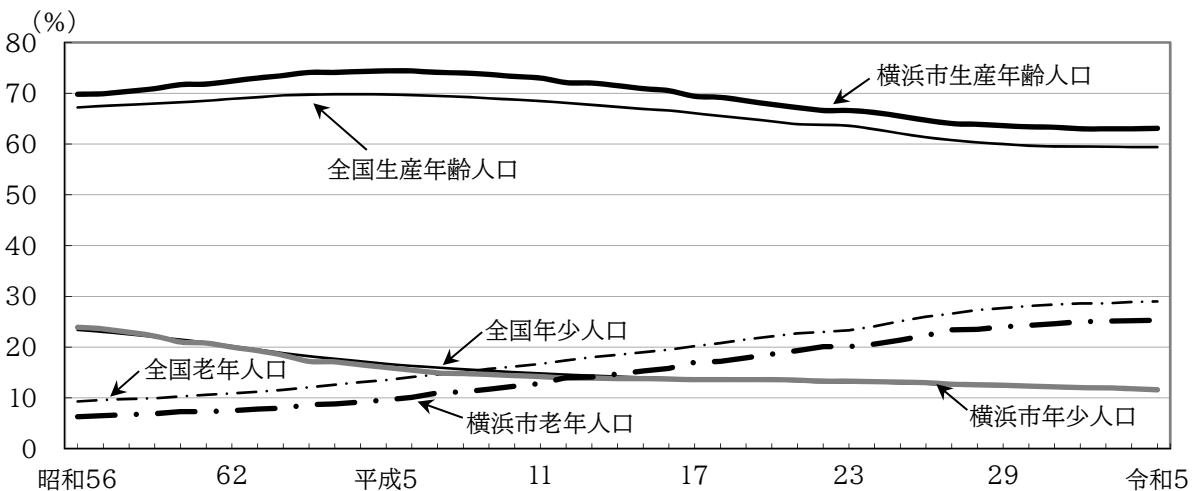
注3) ( )内の値は令和4年からの増加数及び増加率

## 2 年齢構成指数

### 全国より低い上昇を続ける老年人口指数

年齢構成指数をみると、年少人口指数は18.4、老年人口指数は40.0、これらの和である従属人口指数は58.4となっています。老年人口指数とともに高齢化の程度を示す指標である老年化指数は217.3でした。

前年と比べると、年少人口指数は低下し、老年化指数は引き続き上昇しています。

なお、全国（年少人口指数が19.5、老年人口指数が48.9、従属人口指数が68.4、老年化指数が250.6）と比較すると、いずれも横浜市の指数が下回っています。

〔図2-2、表2-2、統計表第16表〕

図2-2 年少人口指数、老年人口指数及び従属人口指数の推移（昭和56年～令和5年）



表2-2 年齢構成指数の推移（昭和22年～令和5年）

年次	横浜市				全国			
	年少人口指数	老年人口指数	従属人口指数	老年化指数	年少人口指数	老年人口指数	従属人口指数	老年化指数
昭和22	49.5	4.9	54.4	9.9	...	...	...	...
25	51.6	5.4	57.0	10.4	59.3	8.3	67.5	14.0
30	46.7	5.9	52.6	12.5	54.4	8.7	63.1	15.9
35	38.3	6.0	44.2	15.6	46.8	8.9	55.7	19.1
40	31.6	5.8	37.4	18.3	37.6	9.2	46.8	24.6
45	33.0	6.3	39.3	19.0	34.7	10.2	44.9	29.5
50	36.4	7.3	43.7	20.0	35.9	11.7	47.6	32.6
55	34.5	9.0	43.5	26.0	34.9	13.5	48.4	38.7
60	29.3	10.1	39.4	34.6	31.6	15.1	46.7	47.9
平成2	23.2	11.7	34.9	50.4	26.2	17.3	43.5	66.2
7	20.1	14.9	35.0	74.2	23.0	20.9	43.9	91.2
12	19.3	19.4	38.6	100.5	21.4	25.5	46.9	119.1
17	19.6	24.5	44.1	125.3	20.8	30.5	51.3	146.5
22	19.9	30.2	50.1	151.4	20.6	36.1	56.7	175.1
27	19.8	36.5	56.3	184.7	20.6	43.8	64.5	212.4
令和2	19.1	39.7	58.8	208.4	20.0	48.0	68.0	239.7
3	19.0	39.8	58.8	209.3	20.0	48.0	68.0	240.6
4	18.8	40.0	58.8	213.3	19.8	48.7	68.5	246.1
5	18.4	40.0	58.4	217.3	19.5	48.9	68.4	250.6

注) 昭和22年～令和2年は「国勢調査」（10月1日現在）、令和3年以降は「推計人口」（1月1日現在）による。  
ただし、令和5年の全国値は「人口推計」（総務省統計局）の概算値である。

### 3 老年人口

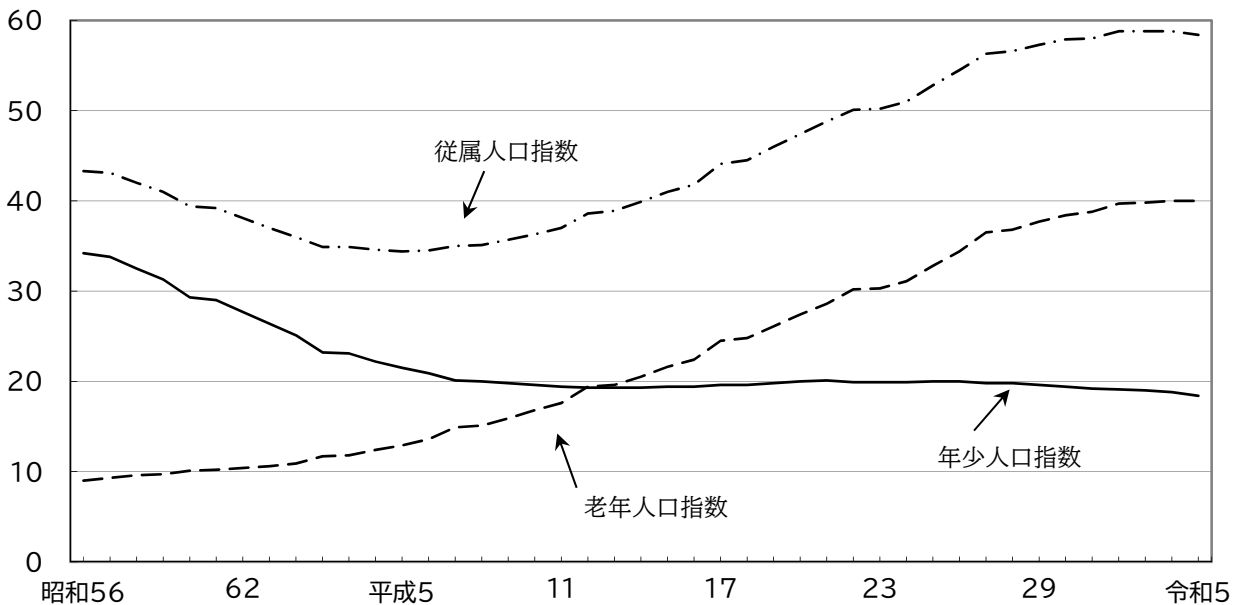
#### 増加を続ける80歳以上人口

老年人口は927,387人で、総人口（年齢不詳を除く）に占める割合（高齢化率）は、25.3%となっています。高齢化率は引き続き上昇傾向となっています。

老年人口の内訳は、65～69歳が186,640人（老年人口の20.1%）、70～74歳が229,522人（同24.7%）、75～79歳が189,692人（同20.5%）、80歳以上が321,533人（同34.7%）となっています。長寿化に伴い、80歳以上人口は毎年増加が続いており、老年人口の半数以上が75歳以上人口で占められています。

〔図2-3、図2-4、表2-3、表2-4〕

図2-3 老年人口の推移（平成15年～令和5年）



図2-4 老年人口構成比の推移（平成15年～令和5年）



表2-3 老年人口及び割合の推移（平成15年～令和5年）

年次	65歳以上人口					65歳以上人口構成比（%）				総人口 <sup>1)</sup> に占める65歳以上人口割合（%）
	総数	65～69歳	70～74歳	75～79歳	80歳以上	65～69歳	70～74歳	75～79歳	80歳以上	
平成15	534,576	189,227	142,968	98,273	104,108	35.4	26.7	18.4	19.5	15.3
16	556,153	190,871	149,246	105,210	110,826	34.3	26.8	18.9	19.9	15.8
17	578,864	194,563	154,523	111,246	118,532	33.6	26.7	19.2	20.5	16.3
18	610,290	198,411	164,983	117,339	129,557	32.5	27.0	19.2	21.2	17.2
19	639,941	206,179	171,237	123,176	139,349	32.2	26.8	19.2	21.8	17.9
20	668,484	211,669	177,768	129,758	149,289	31.7	26.6	19.4	22.3	18.6
21	696,989	222,462	179,264	135,670	159,593	31.9	25.7	19.5	22.9	19.3
22	721,555	228,349	182,417	140,792	169,997	31.6	25.3	19.5	23.6	19.8
23	737,884	222,186	186,120	149,338	180,240	30.1	25.2	20.2	24.4	20.1
24	754,059	214,135	193,515	155,123	191,286	28.4	25.7	20.6	25.4	20.6
25	787,128	224,480	198,723	161,023	202,902	28.5	25.2	20.5	25.8	21.4
26	819,674	232,884	209,007	163,115	214,668	28.4	25.5	19.9	26.2	22.3
27	850,974	244,246	214,715	166,060	225,953	28.7	25.2	19.5	26.6	23.1
28	870,773	256,582	207,475	168,838	237,878	29.5	23.8	19.4	27.3	23.5
29	888,543	261,900	200,074	176,044	250,525	29.5	22.5	19.8	28.2	24.0
30	902,899	247,834	210,436	181,119	263,510	27.4	23.3	20.1	29.2	24.3
31	913,323	231,357	218,628	190,589	272,749	25.3	23.9	20.9	29.9	24.6
令和2	922,408	213,053	230,169	195,759	283,427	23.1	25.0	21.2	30.7	24.7
3	921,864	200,169	238,599	187,078	296,018	21.7	25.9	20.3	32.1	25.1
4	926,256	192,863	242,763	180,368	310,262	20.8	26.2	19.5	33.5	25.2
5	927,387	186,640	229,522	189,692	321,533	20.1	24.7	20.5	34.7	25.3

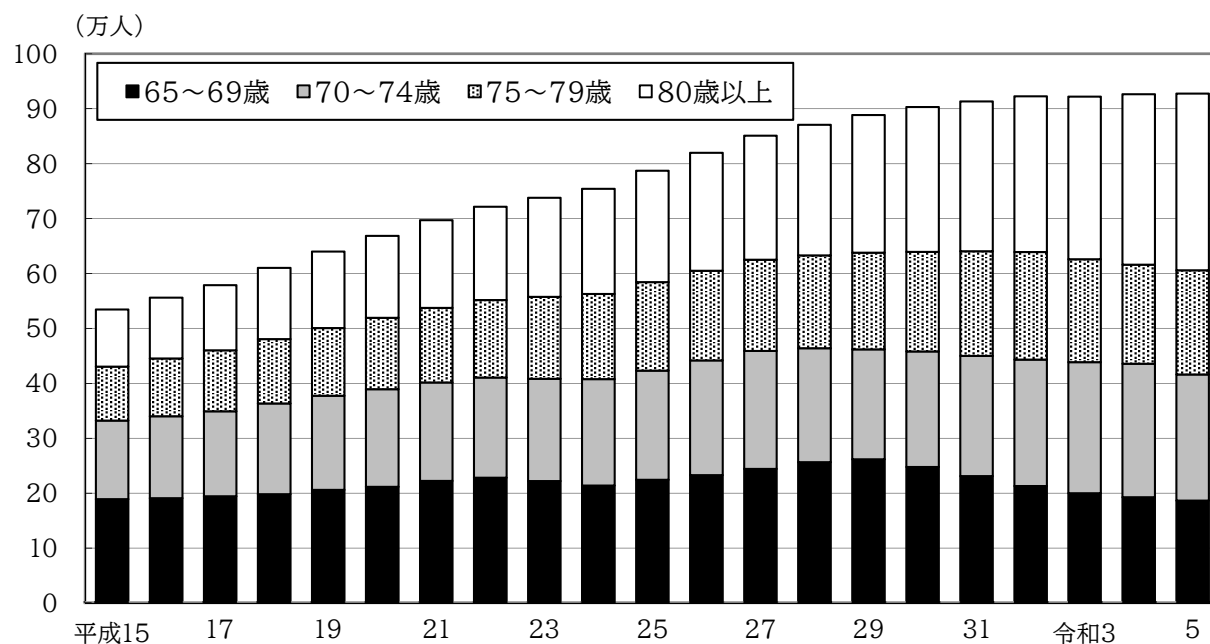
注1) 年齢不詳を除く。

表2-4 行政区別老年人口及び割合（令和5年）

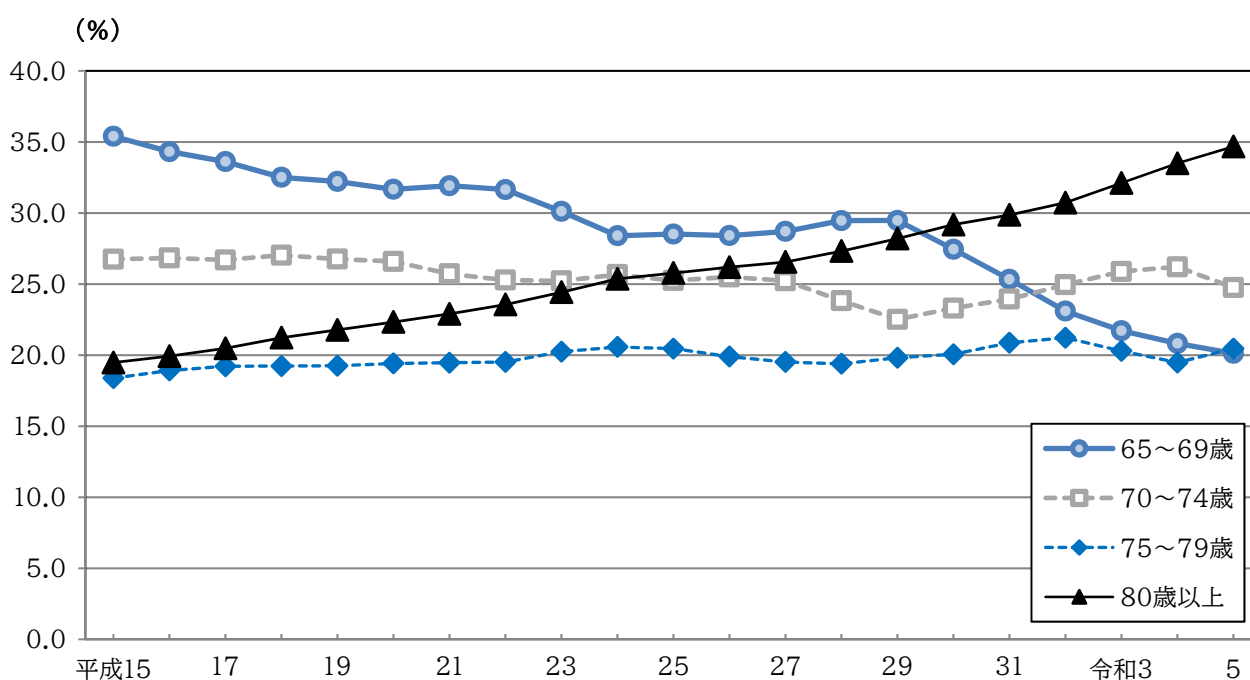
行政区	65歳以上人口					65歳以上人口構成比（%）				区別総人口 <sup>1)</sup> に占める65歳以上人口割合（%）
	総数	65～69歳	70～74歳	75～79歳	80歳以上	65～69歳	70～74歳	75～79歳	80歳以上	
横浜市	927,387	186,640	229,522	189,692	321,533	20.1	24.7	20.5	34.7	25.3
鶴見区	61,499	13,831	16,154	12,562	18,952	22.5	26.3	20.4	30.8	21.5
神奈川区	52,531	11,095	13,487	10,400	17,549	21.1	25.7	19.8	33.4	21.9
西区	19,930	4,450	5,081	3,944	6,455	22.3	25.5	19.8	32.4	19.4
中区	33,899	7,765	8,911	6,927	10,296	22.9	26.3	20.4	30.4	24.0
南区	51,708	10,724	13,285	10,381	17,318	20.7	25.7	20.1	33.5	27.0
港南区	61,776	11,522	14,936	12,978	22,340	18.7	24.2	21.0	36.2	29.4
保土ヶ谷区	53,885	10,629	13,135	10,686	19,435	19.7	24.4	19.8	36.1	27.0
旭区	72,497	13,290	17,101	14,732	27,374	18.3	23.6	20.3	37.8	30.4
磯子区	45,112	8,881	11,354	9,464	15,413	19.7	25.2	21.0	34.2	28.5
金沢区	59,179	11,698	15,377	12,312	19,792	19.8	26.0	20.8	33.4	30.9
港北区	69,766	15,128	17,346	13,891	23,401	21.7	24.9	19.9	33.5	19.9
緑区	45,327	8,890	10,828	9,310	16,299	19.6	23.9	20.5	36.0	25.2
青葉区	70,257	15,374	17,347	14,227	23,309	21.9	24.7	20.2	33.2	23.1
都筑区	40,382	8,925	9,749	7,684	14,024	22.1	24.1	19.0	34.7	19.1
戸塚区	73,342	14,033	18,069	15,168	26,072	19.1	24.6	20.7	35.5	26.3
栄区	37,422	6,113	8,634	8,573	14,102	16.3	23.1	22.9	37.7	31.4
泉区	44,351	8,133	10,607	9,338	16,273	18.3	23.9	21.1	36.7	29.6
瀬谷区	34,524	6,159	8,121	7,115	13,129	17.8	23.5	20.6	38.0	28.9

注1) 年齢不詳を除く。

## 4 平均年齢

### 46.92歳で前年に比べ0.22歳上昇

平均年齢は46.92歳で前年と比べて0.22歳高くなっており、引き続き上昇しています。男女別にみると、男性は45.62歳で前年に比べ0.20歳、女性は48.17歳で0.24歳高くなっており、女性の平均年齢が男性を2.55歳上回っています。

[図2-5、統計表第16表、第17表]

図2-5 平均年齢の推移（平成15年～令和5年）

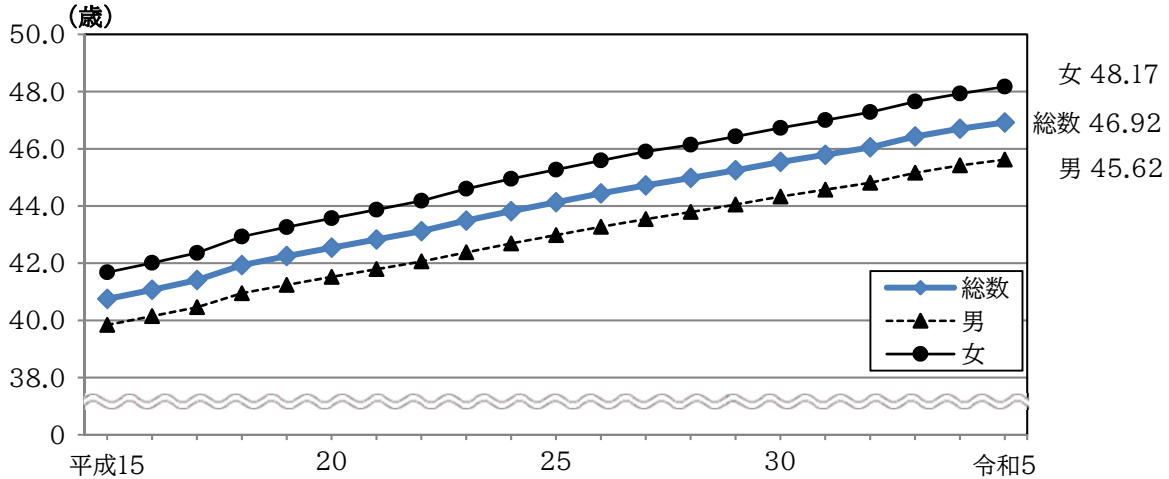

## 5 男女別

### 人口性比（女性100人に対する男性の数）は97.3に低下

総人口を男女別にみると、男性が1,859,476人、女性が1,910,119人で人口性比が97.3と、前年から低下しています。

全国（男性6,066万人、女性6,412万人、人口性比94.6）と比較すると、横浜市は人口性比が高く、男性の割合が高いことが分かります。しかし、横浜市の人口性比は年々低くなっており、全国との差が縮まってきています。

人口性比を年齢別にみると、65歳以上で100を下回っており、年齢の上昇とともに女性の割合が高まっています。

[図2-6、図2-7、統計表第1表、第19表]

図2-6 人口性比の推移（平成15年～令和5年）



図2-7 年齢（5歳階級）別人口性比（令和5年）



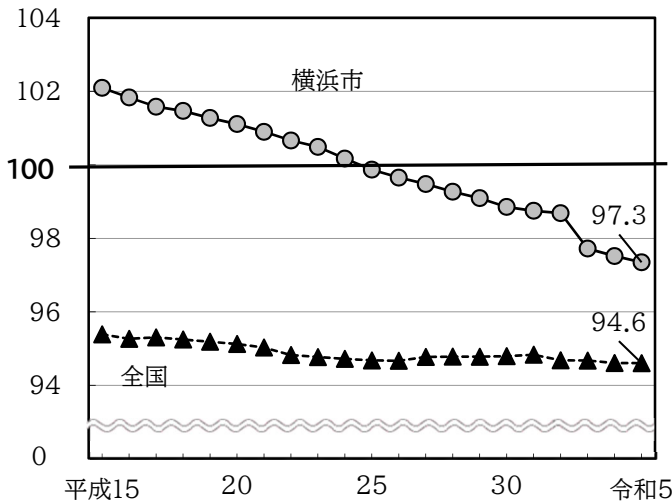
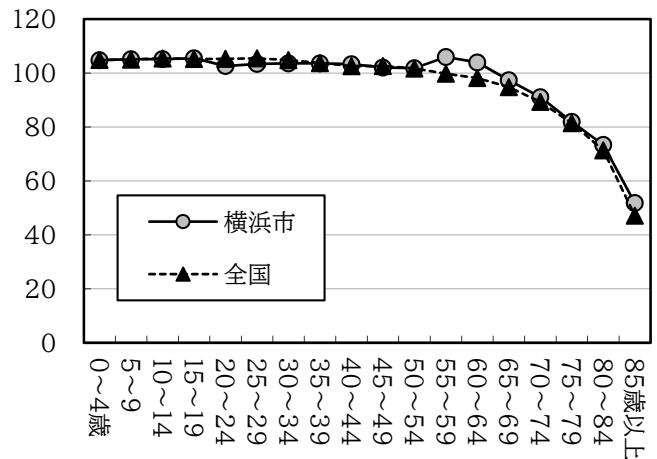

## 6 人口ピラミッド

男女、年齢別人口構造の特徴を視覚的にとらえるものとして「人口ピラミッド」がありますが、横浜市は73～75歳と48～51歳の2つのベビーブーム世代を中心として膨らみを持ち、人口の少子高齢化を反映した「つぼ型」に近い形となっています。

【図2-8】

図2-8 人口ピラミッド（令和5年）

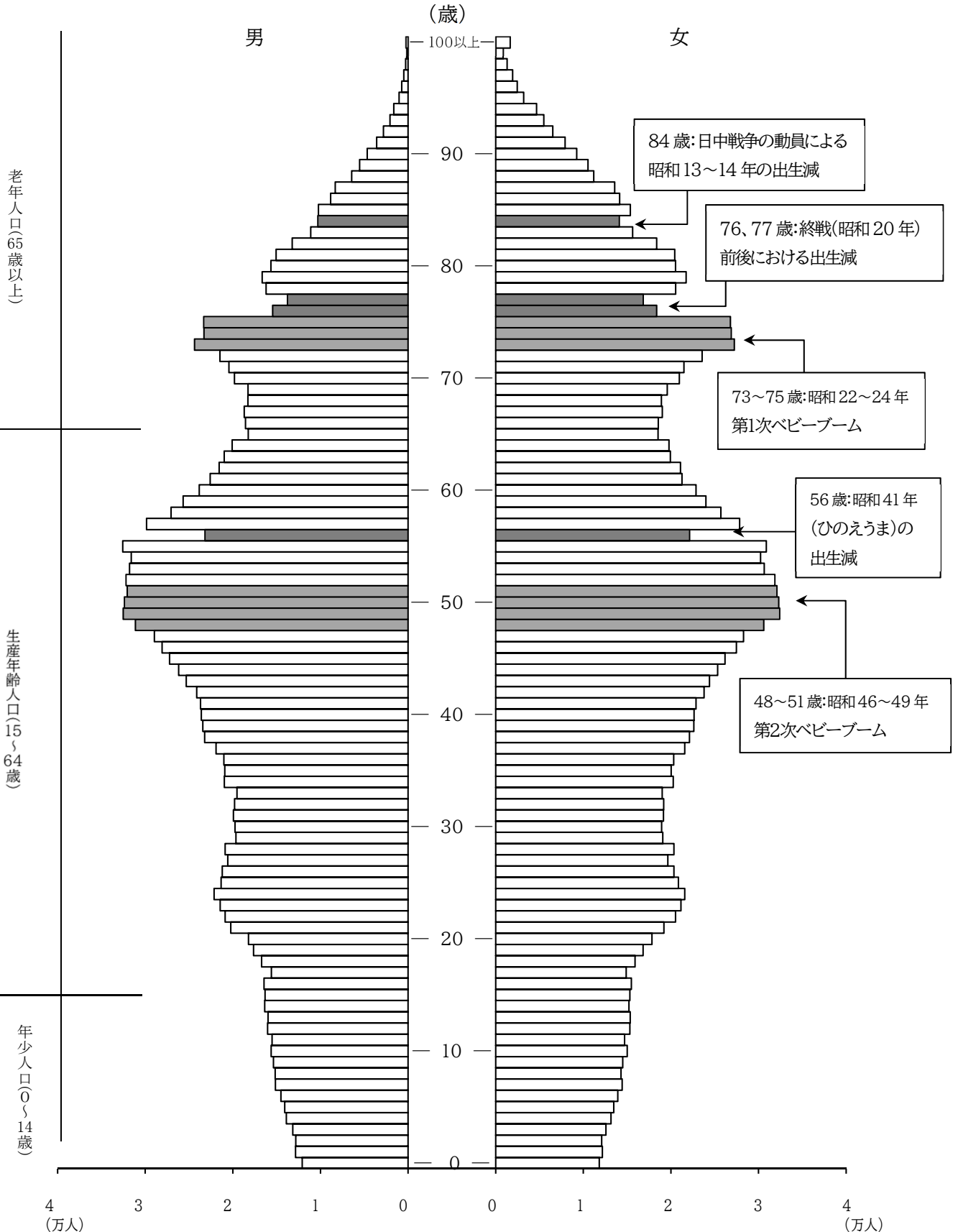

## 7 行政区の年齢別人口

### 老年人口割合は栄区、年少人口割合は都筑区が高い

行政区別に年齢3区分をみると、老年人口割合は栄区が31.4%と最も高く、これに金沢区(30.9%)、旭区(30.4%)を加えた3区が30%超となっています。老年人口割合は、主に市域の南西部で高い傾向が見られます。

一方、年少人口割合は、都筑区が14.4%で最も高く、次いで戸塚区(12.6%)、青葉区(12.5%)となっています。また、年少人口の増加率は、港北区を除きすべての区でマイナスとなりました。

次に、年齢構成指数をみると、都筑区が年少人口指数21.6、栄区が老年人口指数54.6と従属人口指数73.7、金沢区が老年化指数294.0で最も高くなっています。

また、平均年齢はすべての区で上昇しています。最も高い栄区が49.71歳、最も低い都筑区が43.87歳で、両区の差は5.84歳となっています。市全体の平均年齢(46.92歳)より低い区は都筑区、港北区、西区、鶴見区、神奈川区、青葉区及び緑区の7区で、市域の北東部に分布しています。

[図2-9、図2-10、図2-11、表2-5、表2-6、統計表第17表、第18表]

図2-9 行政区別の老年人口割合(令和5年)



図2-10 行政区別の年少人口割合(令和5年)



表2-5 行政区別の年齢3区分別人口の割合及び人口増加率（令和4年、5年）

行政区	年齢別人口割合 <sup>1)</sup>						令和4年中の人口増加率(%)			
	令和4年			令和5年			総数	0～14歳 (年少人口)	15～64歳 (生産年齢人口)	65歳以上 (老年人口)
	0～14歳 (年少人口)	15～64歳 (生産年齢人口)	65歳以上 (老年人口)	0～14歳 (年少人口)	15～64歳 (生産年齢人口)	65歳以上 (老年人口)				
横浜市	11.8	63.0	25.2	11.6	63.1	25.3	△ 0.06	△ 1.72	0.17	0.12
鶴見区	12.5	65.9	21.5	12.3	66.2	21.5	△ 0.20	△ 2.08	0.17	△ 0.27
神奈川区	11.2	66.7	22.1	11.0	67.0	21.9	0.58	△ 0.81	1.06	△ 0.05
西区	11.1	69.4	19.6	10.9	69.8	19.4	1.10	△ 0.82	1.71	0.17
中区	10.2	65.7	24.1	9.9	66.1	24.0	0.51	△ 2.36	1.17	0.05
南区	9.8	63.0	27.2	9.6	63.4	27.0	△ 0.04	△ 2.14	0.53	△ 0.63
港南区	11.0	59.7	29.2	11.0	59.7	29.4	△ 0.42	△ 1.10	△ 0.52	0.01
保土ヶ谷区	10.8	62.2	27.0	10.6	62.4	27.0	△ 0.38	△ 1.61	△ 0.19	△ 0.37
旭区	11.3	58.4	30.3	11.2	58.5	30.4	△ 0.40	△ 1.74	△ 0.24	△ 0.24
磯子区	11.7	59.9	28.4	11.6	59.9	28.5	△ 0.49	△ 1.70	△ 0.42	△ 0.20
金沢区	10.8	58.7	30.6	10.5	58.6	30.9	△ 0.89	△ 3.16	△ 1.06	0.18
港北区	12.5	67.5	20.0	12.4	67.7	19.9	0.71	0.00	0.99	0.35
緑区	12.7	62.3	25.1	12.4	62.4	25.2	△ 0.24	△ 2.25	△ 0.08	0.39
青葉区	12.7	64.6	22.7	12.5	64.4	23.1	△ 0.22	△ 1.68	△ 0.52	1.45
都筑区	14.8	66.4	18.8	14.4	66.6	19.1	0.00	△ 2.94	0.18	1.68
戸塚区	12.8	60.9	26.2	12.6	61.1	26.3	△ 0.20	△ 2.23	0.07	0.14
栄区	11.1	57.2	31.6	11.0	57.6	31.4	0.30	△ 0.77	0.85	△ 0.31
泉区	11.6	58.9	29.5	11.4	59.0	29.6	△ 0.44	△ 2.03	△ 0.36	0.00
瀬谷区	11.4	59.8	28.9	11.2	60.0	28.9	△ 0.36	△ 2.16	△ 0.02	△ 0.37

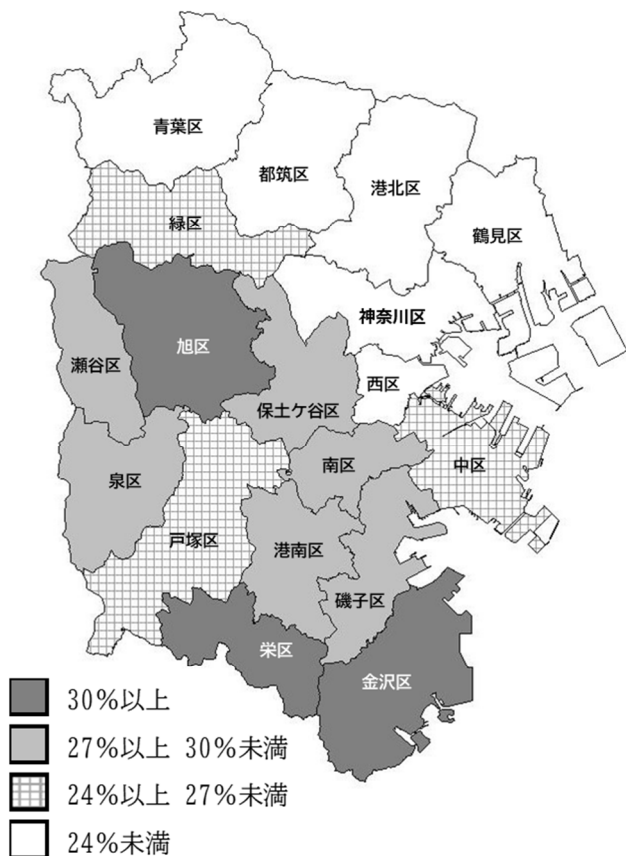
注1) 年齢別人口割合は年齢不詳を除いた総人口で算出している。

表2-6 行政区別の年齢構成指数及び平均年齢（令和4年、5年）

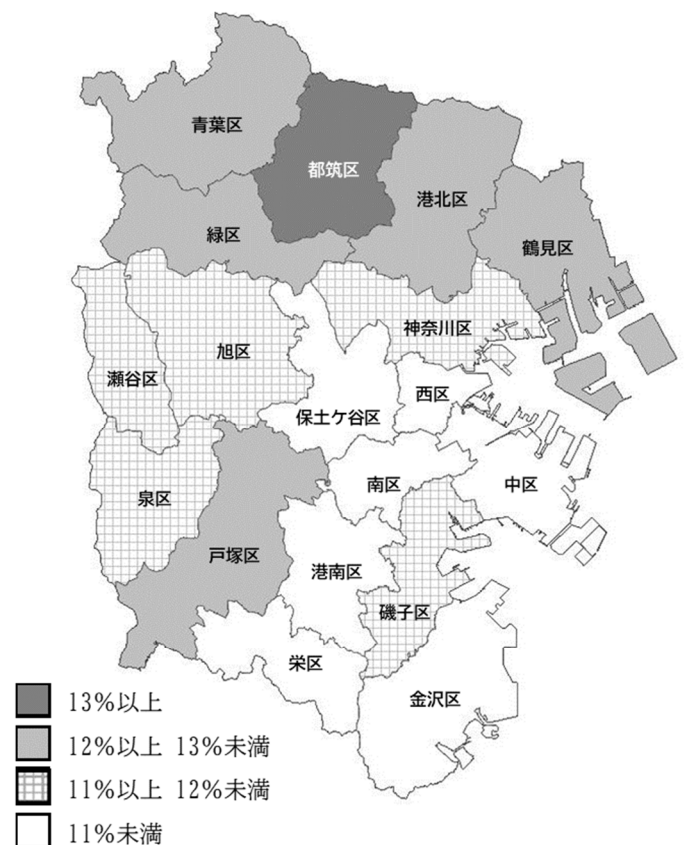
行政区	令和4年					令和5年				
	年少人口 指数	老年人口 指数	従属人口 指数	老年化 指数	平均 年齢	年少人口 指数	老年人口 指数	従属人口 指数	老年化 指数	平均 年齢
	横浜市	18.8	40.0	58.8	213.3	46.70	18.4	40.0	58.4	217.3
鶴見区	19.0	32.6	51.6	171.7	44.66	18.6	32.5	51.1	174.9	44.86
神奈川区	16.7	33.1	49.8	197.8	45.12	16.4	32.7	49.2	199.3	45.21
西区	16.0	28.2	44.1	176.6	44.52	15.6	27.8	43.3	178.4	44.57
中区	15.5	36.7	52.3	237.0	47.68	15.0	36.3	51.3	242.8	47.78
南区	15.5	43.2	58.6	278.8	48.14	15.1	42.7	57.7	283.1	48.19
港南区	18.5	48.9	67.4	265.1	48.80	18.4	49.2	67.6	268.1	49.08
保土ヶ谷区	17.3	43.4	60.7	250.9	47.67	17.0	43.3	60.3	254.1	47.83
旭区	19.4	52.0	71.4	267.9	49.18	19.1	52.0	71.1	272.0	49.39
磯子区	19.5	47.4	67.0	242.7	48.24	19.3	47.6	66.9	246.4	48.48
金沢区	18.3	52.1	70.5	284.2	49.05	18.0	52.8	70.7	294.0	49.43
港北区	18.5	29.7	48.1	160.6	44.02	18.3	29.5	47.8	161.1	44.12
緑区	20.3	40.3	60.6	198.2	46.29	19.9	40.5	60.4	203.6	46.61
青葉区	19.6	35.2	54.8	179.5	45.68	19.4	35.9	55.2	185.2	46.06
都筑区	22.3	28.2	50.5	126.9	43.45	21.6	28.7	50.2	133.0	43.87
戸塚区	21.0	43.1	64.1	204.6	46.70	20.6	43.1	63.6	209.6	47.00
栄区	19.4	55.3	74.7	284.6	49.53	19.1	54.6	73.7	286.0	49.71
泉区	19.7	50.0	69.8	253.4	48.66	19.4	50.2	69.6	258.7	48.92
瀬谷区	19.0	48.3	67.3	254.3	48.33	18.6	48.2	66.8	258.9	48.58

図2-11 行政区別の人口ピラミッド（令和5年）

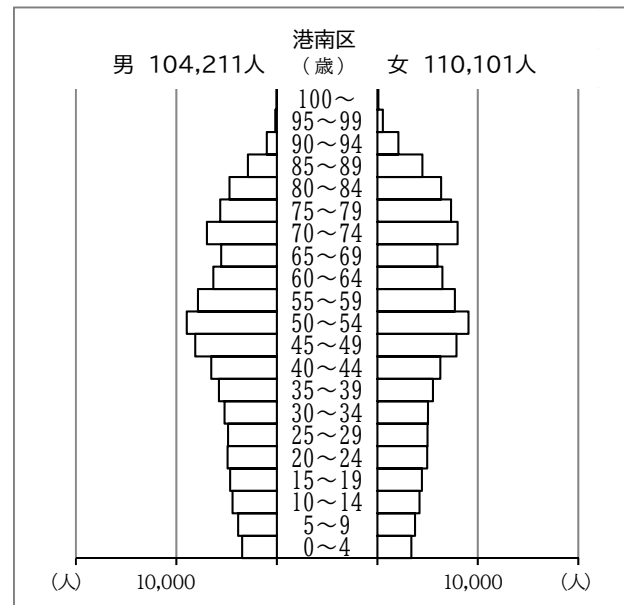
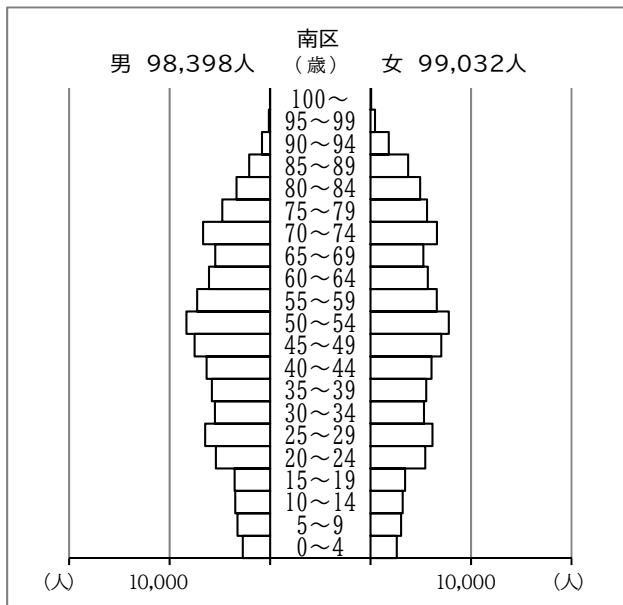
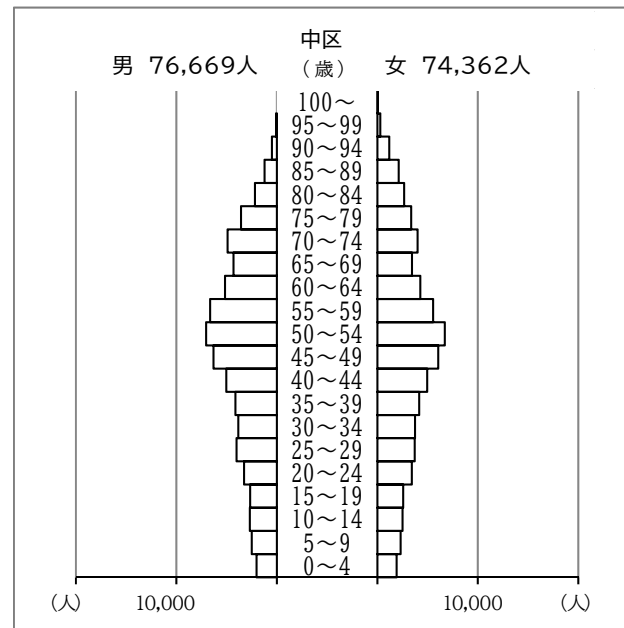
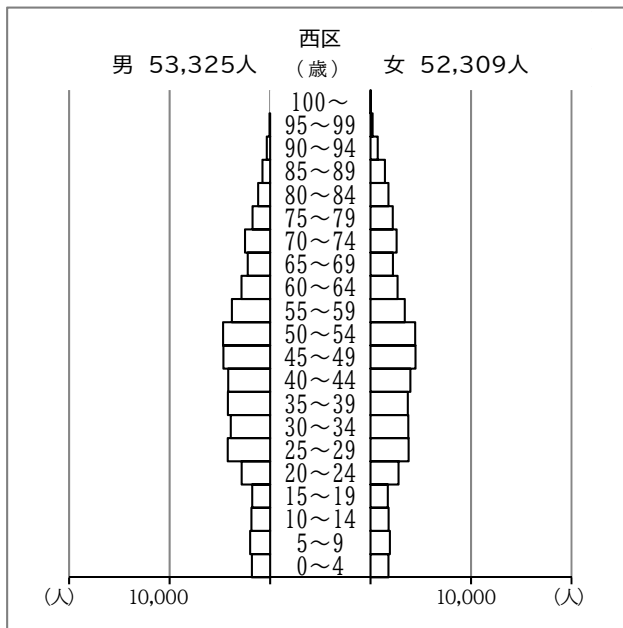
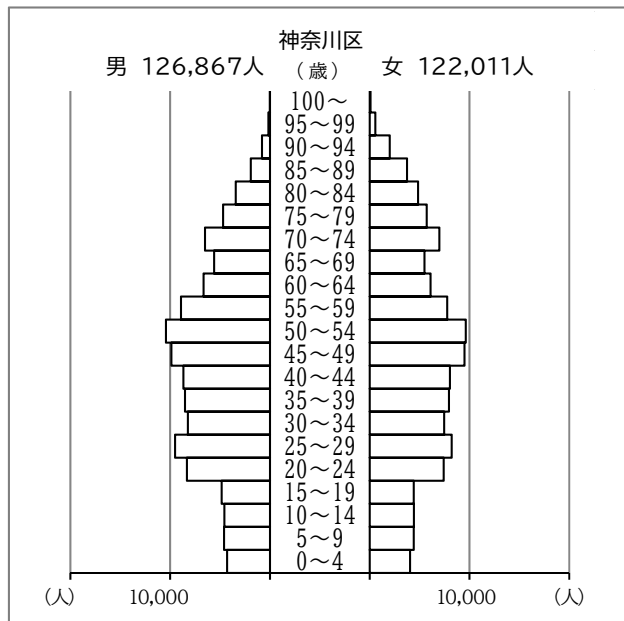
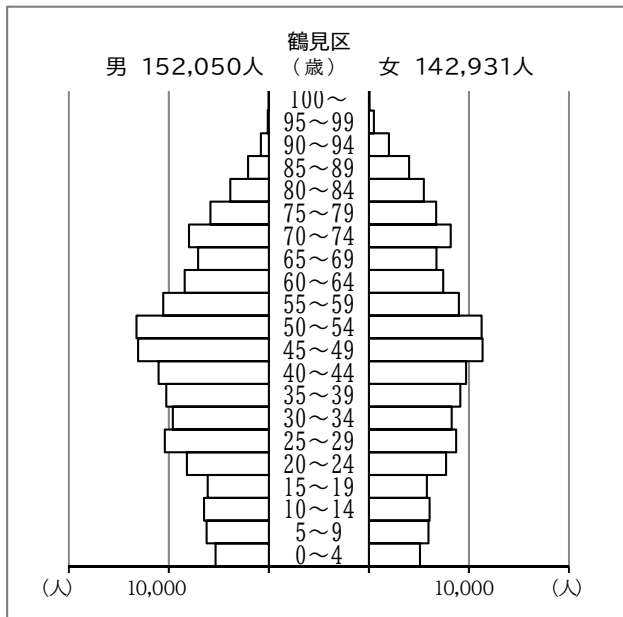

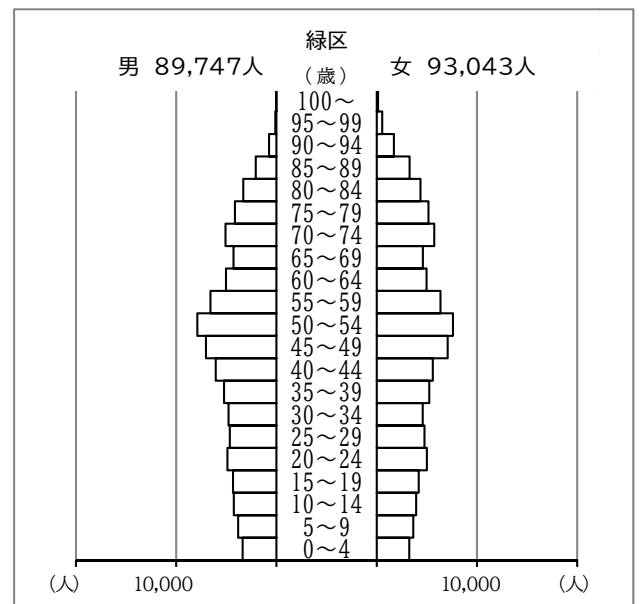
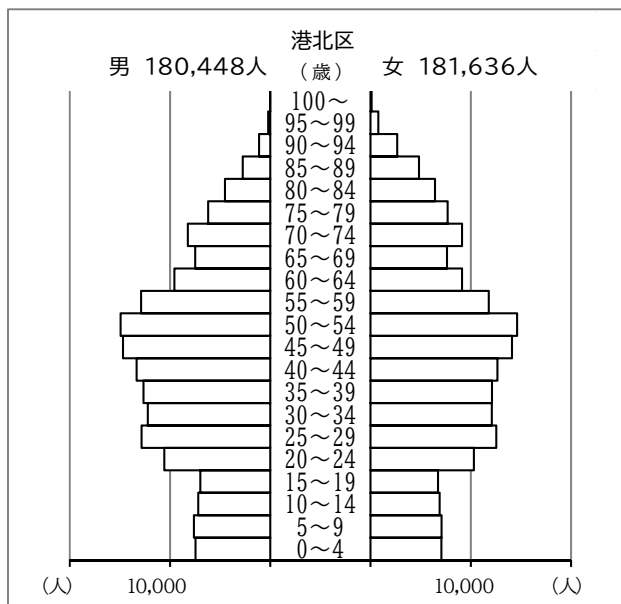
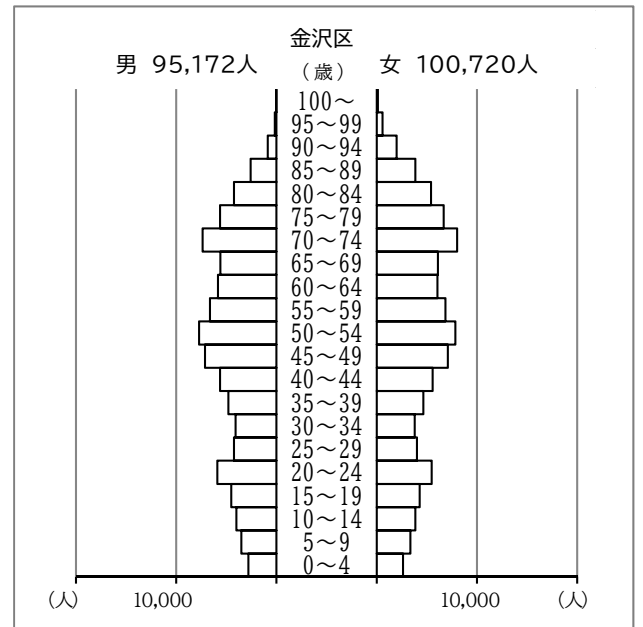
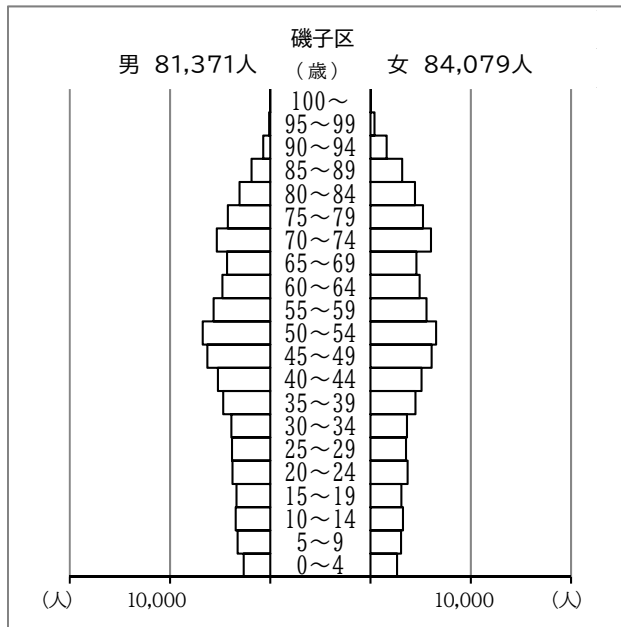
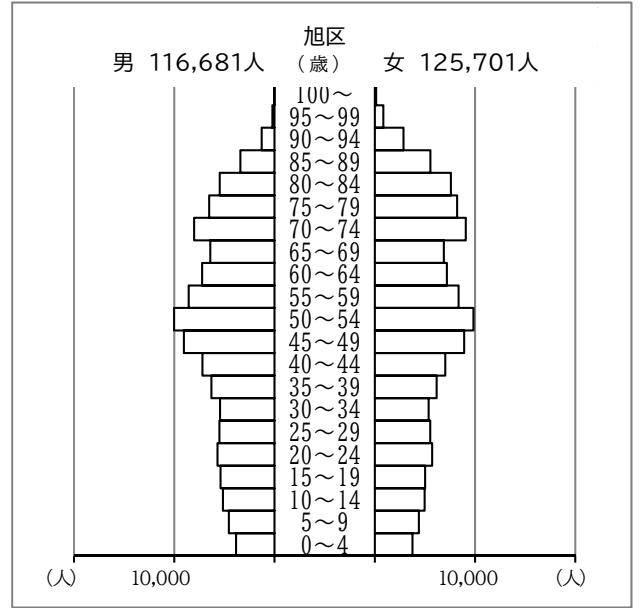
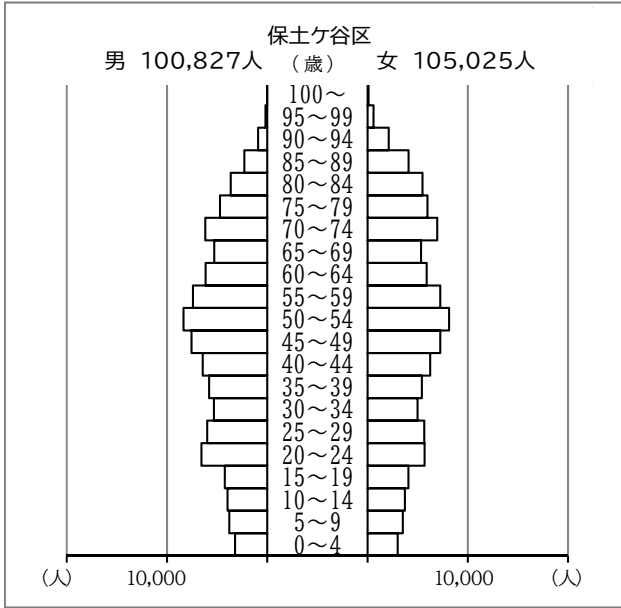

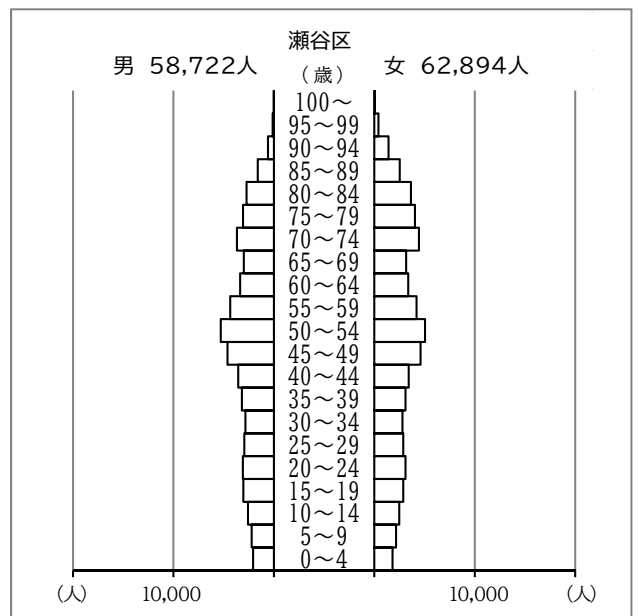
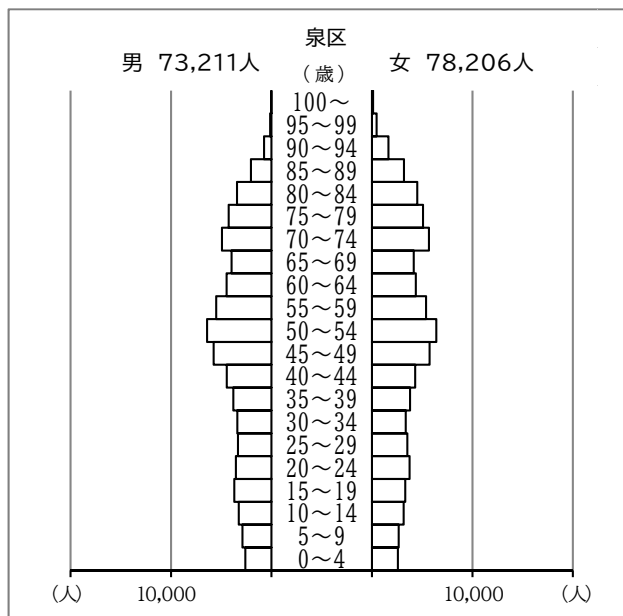
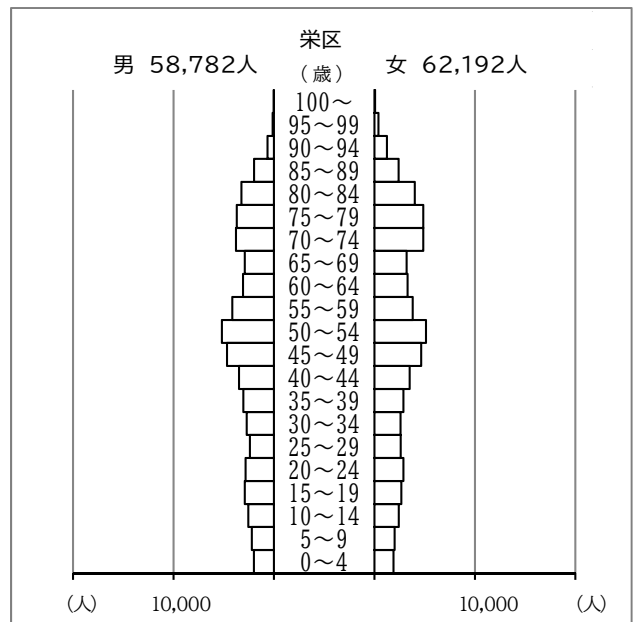
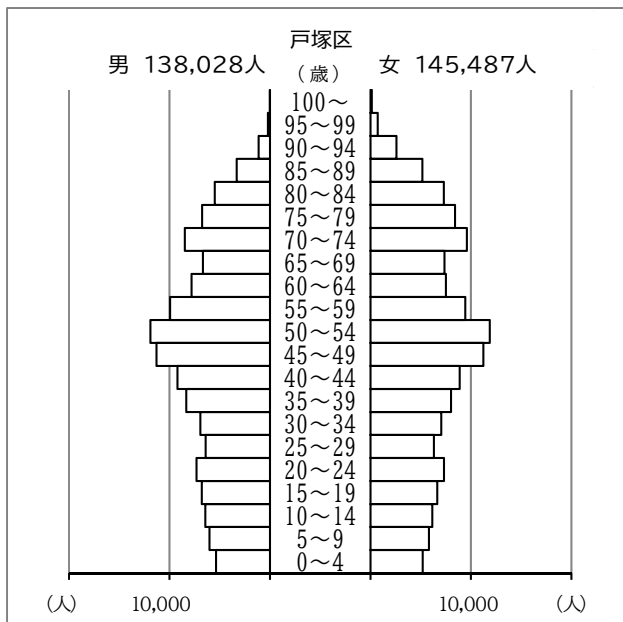
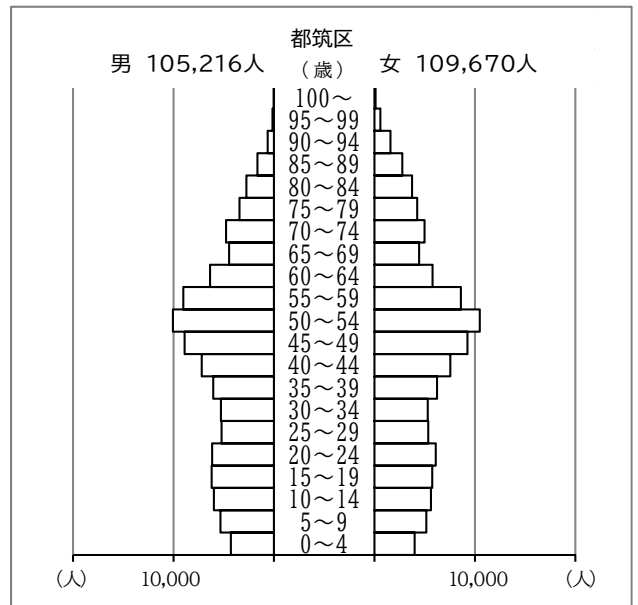
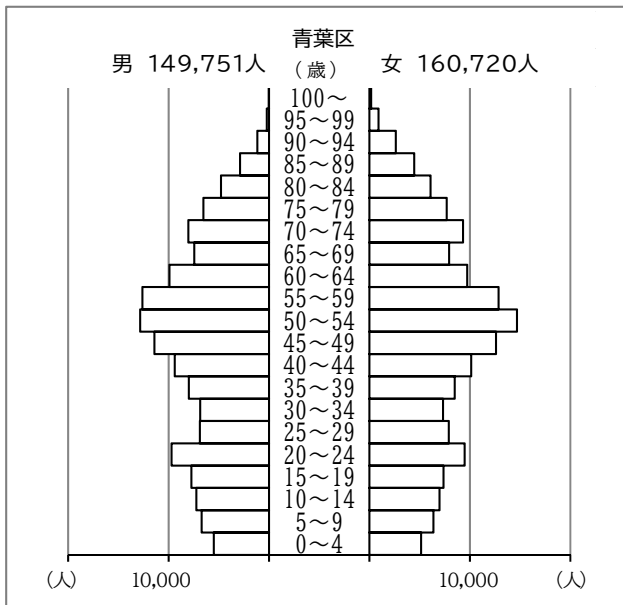

# 統計表

第1表 横浜市の人口の推移（明治22年～令和5年）

年次	世帯数	人口			女性100人につき男性	1世帯当たり人員
		総数	男	女		
明治 22 (1889)年 *	27 209	121 985	65 934	56 051	117.6	4.48
23 (1890)年 *	27 835	127 987	68 878	59 109	116.5	4.60
24 (1891)年 *	29 070	132 627	72 487	60 140	120.5	4.56
25 (1892)年 *	29 269	143 252	78 866	64 386	122.5	4.89
26 (1893)年 *	29 942	152 142	83 853	68 289	122.8	5.08
27 (1894)年 *	29 974	160 439	91 912	68 527	134.1	5.35
28 (1895)年 *	30 124	170 252	97 708	72 544	134.7	5.65
29 (1896)年 *	30 474	179 502	102 650	76 852	133.6	5.89
30 (1897)年 *	31 584	187 453	107 576	79 877	134.7	5.94
31 (1898)年 *	31 765	191 251	103 567	87 684	118.1	6.02
32 (1899)年 *	32 159	196 966	109 075	87 891	124.1	6.12
33 (1900)年 *	34 733	205 106	112 754	92 352	122.1	5.91
34 (1901)年 *	54 674	299 202	164 520	134 682	122.2	5.47
35 (1902)年 *	57 530	313 695	172 371	141 324	122.0	5.45
36 (1903)年 *	60 926	324 775	178 672	146 103	122.3	5.33
37 (1904)年 *	64 024	331 597	181 051	150 546	120.3	5.18
38 (1905)年 *	66 800	343 242	187 092	156 150	119.8	5.14
39 (1906)年 *	70 581	359 862	196 661	163 201	120.5	5.10
40 (1907)年 *	74 572	378 884	207 397	171 487	120.9	5.08
41 (1908)年 *	78 136	392 870	215 361	177 509	121.3	5.03
42 (1909)年 *	82 214	407 432	223 423	184 009	121.4	4.96
43 (1910)年 *	84 468	419 630	229 798	189 832	121.1	4.97
44 (1911)年 *	87 918	444 039	242 917	201 122	120.8	5.05
大正 元 (1912)年 *	89 931	455 244	249 117	206 127	120.9	5.06
2 (1913)年 *	82 966	396 101	212 424	183 677	115.7	4.77
3 (1914)年 *	86 116	410 765	220 320	190 445	115.7	4.77
4 (1915)年 *	89 001	428 663	230 131	198 532	115.9	4.82
5 (1916)年 *	91 636	444 018	238 537	205 481	116.1	4.85
6 (1917)年 *	94 402	460 310	247 412	212 898	116.2	4.88
7 (1918)年 *	90 670	446 097	237 751	208 346	114.1	4.92
8 (1919)年 *	95 652	469 868	250 923	218 945	114.6	4.91
9 (1920)年 **	95 243	422 938	224 046	198 892	112.6	4.44
10 (1921)年 **	97 050	430 900	227 800	203 100	112.2	4.44
11 (1922)年 **	98 874	439 000	231 600	207 400	111.7	4.44
12 (1923)年 **	100 586	446 600	235 200	211 400	111.3	4.44
13 (1924)年 **	87 770	389 700	207 000	182 700	113.3	4.44
14 (1925)年 **	95 377	405 888	214 341	191 547	111.9	4.26
15 (1926)年 **	96 596	411 500	217 400	194 100	112.0	4.26
昭和 2 (1927)年 **	124 249	529 300	278 300	251 000	110.9	4.26
3 (1928)年 **	125 939	536 500	282 200	254 300	111.0	4.26
4 (1929)年 **	127 676	543 900	286 200	257 700	111.1	4.26
5 (1930)年 **	135 929	620 306	321 415	298 891	107.5	4.56
6 (1931)年 **	140 338	640 800	331 300	309 500	107.0	4.57
7 (1932)年 **	144 923	661 500	341 300	320 200	106.6	4.56
8 (1933)年 **	149 531	682 600	351 500	331 100	106.2	4.56
9 (1934)年 **	154 181	703 900	361 700	342 200	105.7	4.57
10 (1935)年 **	148 545	704 290	360 363	343 927	104.8	4.74
11 (1936)年 **	155 785	738 400	377 200	361 200	104.4	4.74
12 (1937)年 **	160 211	759 700	387 500	372 200	104.1	4.74
13 (1938)年 **	163 380	777 500	395 800	381 700	103.7	4.76
14 (1939)年 **	178 810	866 200	440 000	426 200	103.2	4.84
15 (1940)年 **	198 415	968 091	503 199	464 892	108.2	4.88
16 (1941)年 **	209 379	999 400	510 316	489 084	104.3	4.77
17 (1942)年 **	212 976	1 015 900	517 500	498 400	103.8	4.77
18 (1943)年 **	218 320	1 028 661	520 830	507 831	102.6	4.71
19 (1944)年 ***	209 443	1 018 839	509 307	509 532	100.0	4.86
20 (1945)年 ***	142 074	624 994	318 145	306 849	103.7	4.40
21 (1946)年 ***	154 755	706 557	357 480	349 077	102.4	4.57
22 (1947)年	168 641	771 282	393 558	377 724	104.2	4.57
23 (1948)年	180 131	827 594	424 261	403 333	105.2	4.59
24 (1949)年	188 967	876 200	447 580	428 620	104.4	4.64
25 (1950)年	200 740	922 151	466 969	455 182	102.6	4.59
26 (1951)年	213 477	965 137	488 123	477 014	102.3	4.52
27 (1952)年	224 741	1 013 075	514 272	498 803	103.1	4.51
28 (1953)年	233 865	1 049 132	532 310	516 822	103.0	4.49
29 (1954)年	246 626	1 089 691	553 770	535 921	103.3	4.42
30 (1955)年	257 031	1 121 594	568 280	553 314	102.7	4.36
31 (1956)年	258 687	1 150 846	582 701	568 145	102.6	4.45

\* 明治22年～大正8年は「公簿調査による戸数人口」（12月末現在）による。

\*\* 大正9年～昭和18年は「国勢調査」及び「推計人口調査（内閣統計局）」（10月1日現在）による。ただし、大正  
\*\*\* 昭和19年は2月22日、昭和20年は11月1日、昭和21年は4月26日現在の人口調査による。昭和22年以降は国勢調  
た「推計人口」（1月1日現在）による。



第1表 横浜市の人口の推移（明治22年～令和5年）（続）

年次	世帯数	人口			女性100人につき男性	1世帯当たり人員
		総数	男	女		
昭和 32 (1957)年	268 675	1 182 029	597 903	584 126	102.4	4.40
33 (1958)年	281 053	1 222 096	618 306	603 790	102.4	4.35
34 (1959)年	295 170	1 265 314	639 374	625 940	102.1	4.29
35 (1960)年	310 531	1 312 794	663 654	649 140	102.2	4.23
36 (1961)年	347 013	1 387 960	707 101	680 859	103.9	4.00
37 (1962)年	371 281	1 454 484	744 112	710 372	104.7	3.92
38 (1963)年	401 380	1 532 159	786 985	745 174	105.6	3.82
39 (1964)年	429 106	1 607 863	826 027	781 836	105.7	3.75
40 (1965)年	460 319	1 695 106	871 972	823 134	105.9	3.68
41 (1966)年	488 803	1 806 461	936 573	869 888	107.7	3.69
42 (1967)年	516 505	1 876 126	969 975	906 151	107.0	3.63
43 (1968)年	549 271	1 966 479	1 015 994	950 485	106.9	3.58
44 (1969)年	583 932	2 068 024	1 069 164	998 860	107.0	3.54
45 (1970)年	619 256	2 167 376	1 121 350	1 046 026	107.2	3.50
46 (1971)年	652 501	2 262 625	1 172 227	1 090 398	107.5	3.47
47 (1972)年	691 931	2 368 315	1 226 025	1 142 290	107.3	3.42
48 (1973)年	719 642	2 448 420	1 265 506	1 182 914	107.0	3.40
49 (1974)年	742 491	2 512 696	1 296 154	1 216 542	106.5	3.38
50 (1975)年	763 271	2 576 731	1 327 176	1 249 555	106.2	3.38
51 (1976)年	798 711	2 629 548	1 351 783	1 277 765	105.8	3.29
52 (1977)年	807 720	2 668 642	1 369 878	1 298 764	105.5	3.30
53 (1978)年	814 603	2 705 334	1 387 241	1 318 093	105.2	3.32
54 (1979)年	821 607	2 740 959	1 404 656	1 336 303	105.1	3.34
55 (1980)年	829 282	2 770 994	1 418 826	1 352 168	104.9	3.34
56 (1981)年	925 938	2 779 087	1 419 139	1 359 948	104.4	3.00
57 (1982)年	944 762	2 814 441	1 438 160	1 376 281	104.5	2.98
58 (1983)年	966 332	2 857 197	1 461 237	1 395 960	104.7	2.96
59 (1984)年	990 592	2 904 352	1 486 461	1 417 891	104.8	2.93
60 (1985)年	1 015 310	2 953 667	1 512 401	1 441 266	104.9	2.91
61 (1986)年	1 029 818	3 002 757	1 537 124	1 465 633	104.9	2.92
62 (1987)年	1 060 789	3 060 362	1 568 101	1 492 261	105.1	2.88
63 (1988)年	1 091 475	3 118 138	1 598 351	1 519 787	105.2	2.86
64 (1989)年	1 119 297	3 160 295	1 620 325	1 539 970	105.2	2.82
平成 2 (1990)年	1 148 840	3 199 032	1 641 565	1 557 467	105.4	2.78
3 (1991)年	1 172 997	3 225 768	1 653 458	1 572 310	105.2	2.75
4 (1992)年	1 197 312	3 255 781	1 667 970	1 587 811	105.0	2.72
5 (1993)年	1 218 965	3 276 484	1 676 767	1 599 717	104.8	2.69
6 (1994)年	1 236 647	3 291 849	1 682 166	1 609 683	104.5	2.66
7 (1995)年	1 249 946	3 303 057	1 684 807	1 618 250	104.1	2.64
8 (1996)年	1 263 108	3 308 631	1 685 159	1 623 472	103.8	2.62
9 (1997)年	1 282 711	3 324 281	1 690 167	1 634 114	103.4	2.59
10 (1998)年	1 304 373	3 344 654	1 698 314	1 646 340	103.2	2.56
11 (1999)年	1 330 345	3 372 916	1 711 144	1 661 772	103.0	2.54
12 (2000)年	1 354 590	3 397 895	1 721 562	1 676 333	102.7	2.51
13 (2001)年	1 374 780	3 432 703	1 737 999	1 694 704	102.6	2.50
14 (2002)年	1 407 315	3 469 108	1 754 655	1 714 453	102.3	2.47
15 (2003)年	1 437 754	3 503 182	1 769 756	1 733 426	102.1	2.44
16 (2004)年	1 465 251	3 532 691	1 782 396	1 750 295	101.8	2.41
17 (2005)年	1 489 727	3 559 867	1 793 899	1 765 968	101.6	2.39
18 (2006)年	1 482 497	3 584 923	1 805 506	1 779 417	101.5	2.42
19 (2007)年	1 507 645	3 606 797	1 814 833	1 791 964	101.3	2.39
20 (2008)年	1 534 190	3 631 236	1 825 635	1 805 601	101.1	2.37
21 (2009)年	1 559 178	3 654 427	1 835 383	1 819 044	100.9	2.34
22 (2010)年	1 578 396	3 672 789	1 842 474	1 830 315	100.7	2.33
23 (2011)年	1 584 554	3 689 022	1 849 009	1 840 013	100.5	2.33
24 (2012)年	1 595 139	3 691 240	1 847 207	1 844 033	100.2	2.31
25 (2013)年	1 606 723	3 697 035	1 847 295	1 849 740	99.9	2.30
26 (2014)年	1 618 734	3 703 258	1 848 421	1 854 837	99.7	2.29
27 (2015)年	1 632 699	3 711 450	1 850 872	1 860 578	99.5	2.27
28 (2016)年	1 646 348	3 724 695	1 855 497	1 869 198	99.3	2.26
29 (2017)年	1 661 002	3 731 096	1 857 056	1 874 040	99.1	2.25
30 (2018)年	1 674 601	3 733 084	1 855 789	1 877 295	98.9	2.23
31 (2019)年	1 692 610	3 740 944	1 858 705	1 882 239	98.7	2.21
令和 2 (2020)年	1 713 356	3 749 929	1 862 571	1 887 358	98.7	2.19
3 (2021)年	1 754 256	3 776 286	1 866 381	1 909 905	97.7	2.15
4 (2022)年	1 766 617	3 772 029	1 862 325	1 909 704	97.5	2.14
5 (2023)年	1 782 399	3 769 595	1 859 476	1 910 119	97.3	2.11

12年は9月1日、昭和18年は12月1日現在。

査人口を基礎とし、これに住民基本台帳（及び平成24年までは外国人登録）の人口動態を加減して集計し

第2表 行政区の人口の

年次	横浜市	鶴見区	神奈川区	西区	中区	南区	港南区	保土ヶ谷区	旭区
昭和 5 (1930)年*	620 306	81 210	133 777	…	329 678	…	…	41 557	…
10 (1935)年*	704 290	113 962	155 908	…	348 942	…	…	47 642	…
15 (1940)年*	968 091	172 587	169 408	…	386 020	…	…	63 981	…
22 (1947)年*	814 379	142 427	85 456	66 442	77 014	118 578	…	64 778	…
24 (1949)年*	876 200	156 964	92 904	73 585	84 181	127 860	…	68 478	…
25 (1950)年	922 151	167 491	100 819	80 228	86 538	136 790	…	71 808	…
26 (1951)年	965 137	173 010	109 356	87 166	91 447	145 347	…	75 490	…
27 (1952)年	1 013 075	182 143	116 972	92 257	95 562	152 002	…	79 597	…
28 (1953)年	1 049 132	187 969	123 817	95 781	97 866	157 754	…	83 727	…
29 (1954)年	1 089 691	193 776	132 193	98 791	100 913	164 481	…	88 584	…
30 (1955)年	1 121 594	197 608	139 047	100 787	102 339	168 969	…	93 865	…
31 (1956)年	1 150 846	201 964	144 182	100 598	106 275	172 326	…	97 792	…
32 (1957)年	1 182 029	205 227	148 494	101 020	107 823	175 678	…	104 708	…
33 (1958)年	1 222 096	210 948	153 342	101 828	110 794	180 456	…	112 234	…
34 (1959)年	1 265 314	214 860	159 495	102 487	116 549	184 468	…	120 614	…
35 (1960)年	1 312 794	219 641	163 715	103 049	120 615	188 012	…	132 976	…
36 (1961)年	1 387 960	231 873	173 500	104 408	124 647	195 746	…	146 286	…
37 (1962)年	1 454 484	239 490	179 159	105 061	127 964	203 158	…	160 206	…
38 (1963)年	1 532 159	244 189	184 660	105 408	131 058	212 854	…	175 013	…
39 (1964)年	1 607 863	247 690	188 017	104 633	133 143	223 617	…	191 365	…
40 (1965)年	1 695 106	250 816	191 363	103 489	134 517	235 339	…	208 070	…
41 (1966)年	1 806 461	256 638	197 211	104 005	137 157	250 401	…	226 807	…
42 (1967)年	1 876 126	256 467	199 134	102 525	137 960	259 356	…	238 737	…
43 (1968)年	1 966 479	259 100	201 473	100 888	138 447	271 122	…	253 483	…
44 (1969)年	2 068 024	259 994	203 190	99 736	138 054	280 900	…	274 635	…
45 (1970)年	2 167 376	258 052	205 460	98 439	138 255	191 457	97 890	162 823	146 336
46 (1971)年	2 262 625	255 674	206 789	97 039	132 549	193 148	105 699	167 440	166 126
47 (1972)年	2 368 315	254 177	209 836	95 759	133 175	196 009	114 027	172 784	178 358
48 (1973)年	2 448 420	251 318	211 599	93 724	132 534	197 178	120 911	175 973	187 113
49 (1974)年	2 512 696	246 392	210 514	91 579	130 237	196 420	127 935	176 465	192 432
50 (1975)年	2 576 731	241 600	211 917	89 694	128 976	200 551	140 863	176 502	196 925
51 (1976)年	2 629 548	241 772	213 574	88 412	130 751	197 995	155 146	177 351	200 873
52 (1977)年	2 668 642	239 380	213 266	86 589	128 920	195 843	168 730	177 388	203 877
53 (1978)年	2 705 334	237 833	212 564	84 615	127 042	195 147	175 446	179 348	204 982
54 (1979)年	2 740 959	235 586	211 735	82 849	125 339	194 414	181 326	180 508	205 715
55 (1980)年	2 770 994	233 100	211 187	81 044	123 446	194 063	184 789	180 322	207 647
56 (1981)年	2 779 087	231 004	201 437	80 343	121 119	192 024	186 863	179 549	211 276
57 (1982)年	2 814 441	230 531	200 916	79 568	120 356	191 352	189 737	180 338	215 620
58 (1983)年	2 857 197	230 961	200 489	79 098	119 188	190 997	192 434	181 462	221 340
59 (1984)年	2 904 352	232 549	201 608	78 571	118 571	191 579	197 148	180 938	226 125
60 (1985)年	2 953 667	234 144	202 251	78 607	118 622	191 612	202 834	182 557	231 065
61 (1986)年	3 002 757	237 460	201 388	79 046	118 182	191 718	208 202	184 442	234 840
62 (1987)年	3 060 362	241 154	202 478	78 976	117 935	193 442	213 978	186 175	239 023
63 (1988)年	3 118 138	243 722	202 736	78 355	117 653	194 440	220 754	188 833	242 630
64 (1989)年	3 160 295	247 016	203 764	77 893	117 567	193 923	223 317	192 137	244 696
平成 2 (1990)年	3 199 032	249 345	204 311	77 364	117 953	193 874	224 470	193 491	247 671
3 (1991)年	3 225 768	250 026	205 877	76 805	116 149	194 686	224 616	195 578	249 197
4 (1992)年	3 255 781	252 838	207 052	76 296	116 932	195 224	225 119	195 332	250 555
5 (1993)年	3 276 484	253 215	207 681	75 986	117 126	195 088	224 957	196 355	252 355
6 (1994)年	3 291 849	252 051	207 206	75 237	116 508	194 470	224 212	197 794	253 185
7 (1995)年	3 303 057	251 627	205 944	75 148	116 144	193 437	222 789	198 364	253 037
8 (1996)年	3 308 631	250 900	206 310	75 382	116 965	192 405	222 725	197 383	250 391
9 (1997)年	3 324 281	251 111	206 963	74 937	118 166	192 125	222 261	196 679	250 425
10 (1998)年	3 344 654	250 738	207 210	75 960	118 982	193 190	221 863	197 699	250 441
11 (1999)年	3 372 916	251 874	208 068	76 536	120 423	193 915	222 875	198 369	250 954
12 (2000)年	3 397 895	252 318	209 091	76 992	122 225	194 455	222 856	199 994	252 262
13 (2001)年	3 432 703	254 409	210 793	78 334	125 033	195 091	222 369	202 745	252 410
14 (2002)年	3 469 108	255 674	215 288	79 668	128 493	196 071	223 003	203 383	253 570
15 (2003)年	3 503 182	258 159	216 751	80 479	131 267	196 434	223 071	204 862	254 502
16 (2004)年	3 532 691	259 779	219 620	83 199	134 122	197 524	223 102	205 276	254 159
17 (2005)年	3 559 867	263 665	221 199	83 603	137 488	197 146	223 141	204 678	253 213
18 (2006)年	3 584 923	264 655	221 851	85 195	140 199	196 705	221 946	204 267	249 290
19 (2007)年	3 606 797	266 519	221 958	85 242	141 619	196 381	221 439	204 347	248 602
20 (2008)年	3 631 236	267 562	225 293	89 349	143 070	195 747	221 611	205 374	248 335
21 (2009)年	3 654 427	269 617	228 026	92 272	144 140	196 354	221 671	205 613	248 377
22 (2010)年	3 672 789	270 607	230 400	93 022	146 684	197 283	221 559	206 088	249 018
23 (2011)年	3 689 022	272 444	233 337	94 860	145 964	196 226	221 187	206 407	251 013
24 (2012)年	3 691 240	274 415	232 943	95 986	145 863	195 192	220 128	205 610	250 310
25 (2013)年	3 697 035	276 888	233 478	96 826	147 094	194 820	218 845	204 716	249 728
26 (2014)年	3 703 258	280 234	234 496	97 251	147 065	194 393	217 782	204 290	248 560
27 (2015)年	3 711 450	282 084	235 901	97 711	147 600	194 363	216 715	204 774	247 907
28 (2016)年	3 724 695	285 256	239 194	98 573	148 688	194 594	215 476	205 224	247 070
29 (2017)年	3 731 096	287 451	240 224	98 646	149 095	194 752	214 519	206 621	246 517
30 (2018)年	3 733 084	288 966	241 606	100 048	149 155	194 974	213 956	206 515	245 756
31 (2019)年	3 740 944	291 191	243 324	102 400	149 168	195 342	213 891	205 577	245 727
令和 2 (2020)年	3 749 929	292 975	245 036	103 985	149 910	195 482	213 751	205 939	245 127
3 (2021)年	3 776 286	297 147	247 109	104 761	151 389	198 096	215 099	207 649	244 800
4 (2022)年	3 772 029	295 580	247 444	104 483	150 271	197 517	215 222	206 631	243 359
5 (2023)年	3 769 595	294 981	248 878	105 634	151 031	197 430	214 312	205 852	242 382

\*) 国勢調査人口 (10月1日現在)による。

## 推移 (昭和5年~令和5年)

各年1月1日現在										
磯子区	金沢区	港北区	緑区	青葉区	都筑区	戸塚区	栄区	泉区	瀬谷区	年次
34 084	...	...	...	...	...	...	...	...	...	S 5*
37 836	...	...	...	...	...	...	...	...	...	10*
76 966	...	56 432	...	...	...	42 697	...	...	...	15*
106 396	...	87 958	...	...	...	65 330	...	...	...	20*
61 065	52 968	90 763	...	...	...	67 432	...	...	...	24*
62 314	54 838	92 742	...	...	...	68 583	...	...	...	25
62 936	56 767	93 800	...	...	...	69 818	...	...	...	26
65 140	59 006	97 659	...	...	...	72 737	...	...	...	27
66 715	60 336	100 333	...	...	...	74 834	...	...	...	28
67 808	62 440	103 475	...	...	...	77 230	...	...	...	29
67 880	63 082	107 698	...	...	...	80 319	...	...	...	30
68 118	64 139	112 167	...	...	...	83 285	...	...	...	31
68 643	65 451	117 581	...	...	...	87 404	...	...	...	32
69 906	66 617	125 008	...	...	...	90 963	...	...	...	33
71 050	68 435	131 000	...	...	...	96 356	...	...	...	34
72 256	69 645	138 475	...	...	...	104 410	...	...	...	35
74 619	71 713	149 784	...	...	...	115 384	...	...	...	36
76 995	73 729	161 795	...	...	...	126 927	...	...	...	37
79 456	77 032	179 526	...	...	...	142 963	...	...	...	38
82 731	80 193	195 641	...	...	...	160 833	...	...	...	39
89 523	83 138	213 631	...	...	...	185 220	...	...	...	40
96 768	86 915	238 131	...	...	...	212 428	...	...	...	41
99 929	89 244	256 367	...	...	...	236 407	...	...	...	42
103 839	92 514	284 456	...	...	...	261 157	...	...	...	43
107 362	97 133	321 825	...	...	...	285 195	...	...	...	44
111 778	102 010	215 825	127 326	...	...	238 921	...	...	72 804	45
119 437	110 005	224 533	153 669	...	...	252 770	...	...	77 747	46
132 029	116 449	235 746	178 367	...	...	269 716	...	...	81 883	47
142 128	122 395	243 785	195 902	...	...	288 139	...	...	85 721	48
149 449	127 668	249 967	212 211	...	...	311 718	...	...	89 709	49
154 633	132 160	253 119	227 351	...	...	329 855	...	...	92 585	50
156 348	135 988	255 376	237 909	...	...	342 144	...	...	95 909	51
156 742	138 291	258 385	248 243	...	...	355 138	...	...	97 850	52
158 541	139 742	260 618	259 713	...	...	370 440	...	...	99 303	53
157 730	144 897	262 616	271 441	...	...	386 185	...	...	100 618	54
156 560	148 757	265 474	283 292	...	...	400 002	...	...	101 311	55
157 247	155 331	266 530	292 137	...	...	402 761	...	...	101 466	56
158 753	160 537	269 139	303 608	...	...	410 912	...	...	103 074	57
159 592	165 668	272 262	318 984	...	...	418 443	...	...	106 279	58
160 651	169 242	274 955	336 112	...	...	427 729	...	...	108 574	59
161 353	172 405	278 046	352 148	...	...	438 663	...	...	109 360	60
162 513	176 913	281 625	369 041	...	...	445 929	...	...	111 458	61
164 247	183 404	285 599	386 856	...	...	220 213	119 575	114 328	112 979	62
166 194	189 150	288 821	402 162	...	...	228 594	121 198	117 282	115 614	63
166 592	192 899	293 445	412 742	...	...	233 212	122 657	120 850	117 585	64
168 616	196 248	299 392	421 673	...	...	237 875	123 585	124 205	118 959	H 2
169 465	198 073	306 737	428 469	...	...	238 215	123 921	127 825	120 129	3
170 348	200 898	314 194	434 412	...	...	240 468	124 503	130 291	121 319	4
170 009	201 823	317 931	441 476	...	...	242 414	124 892	132 931	122 245	5
169 685	202 700	324 124	449 215	...	...	242 312	124 846	135 563	122 741	6
169 256	203 404	277 956	149 317	246 658	112 237	242 975	124 501	137 524	122 739	7
168 229	204 147	279 913	148 949	249 756	117 805	243 275	122 762	139 665	121 669	8
167 829	204 905	281 664	149 258	252 906	125 656	244 752	121 473	141 457	121 714	9
167 715	206 225	284 648	150 250	256 735	132 639	245 941	120 464	142 937	121 017	10
167 779	205 584	288 729	152 263	261 399	141 797	247 293	119 698	143 948	121 412	11
166 428	205 539	291 779	154 483	266 064	148 475	248 706	118 827	145 824	121 577	12
164 523	206 531	294 579	158 811	271 815	156 148	251 103	118 336	147 746	121 927	13
164 123	206 133	298 639	161 542	278 906	162 419	252 757	118 143	149 281	122 015	14
164 347	206 337	301 616	166 092	283 055	166 618	257 133	119 336	150 098	123 025	15
163 819	206 126	305 094	168 399	286 949	171 429	258 056	120 415	151 250	124 373	16
163 189	208 910	308 123	169 484	290 977	174 186	259 191	123 693	151 838	126 143	17
163 385	211 359	312 041	170 885	296 489	179 931	262 882	123 778	152 516	127 549	18
163 357	212 423	317 044	172 455	298 745	183 678	268 153	124 399	153 338	127 098	19
164 491	211 083	321 387	173 536	300 050	188 519	269 928	124 466	154 368	127 067	20
163 913	210 644	323 733	175 192	300 740	195 021	272 199	124 890	155 277	126 748	21
163 462	209 981	325 659	176 176	302 769	199 096	273 434	124 899	155 700	126 952	22
162 803	208 969	329 868	177 639	304 606	202 010	274 186	124 919	155 725	126 859	23
162 139	207 795	332 365	177 569	306 042	204 619	273 908	124 612	155 446	126 298	24
161 688	205 976	334 857	178 209	307 078	207 762	273 767	123 961	155 415	125 927	25
161 968	204 453	338 969	178 783	307 844	209 626	273 962	123 176	154 807	125 599	26
163 861	203 237	341 733	179 513	308 880	210 751	274 408	122 286	154 400	125 326	27
166 306	201 633	344 318	180 464	309 904	212 123	275 282	122 114	153 949	124 527	28
166 420	200 850	346 922	181 165	310 499	212 170	275 996	121 362	153 690	124 197	29
166 515	200 033	348 737	181 215	309 880	211 296	277 016	120 887	152 984	123 545	30
166 607	199 034	351 448	181 582	309 893	211 550	279 219	120 048	152 296	122 647	31
166 347	198 054	353 620	182 495	310 387	212 642	280 733	119 612	151 830	122 004	R 2
166 640	198 596	358 527	183 328	311 009	213 402	283 864	120 051	152 339	122 480	3
166 260	197 646	359 521	183 222	311 146	214 891	284 084	120 613	152 087	122 052	4
165 450	195 892	362 084	182 790	310 471	214 886	283 515	120 974	151 417	121 616	5

第3表 横浜市の人口動態の

年 中	人口 増加数 1)	人口 増加率 (%) <sup>2)</sup>	社 会									
			社会 増加数	社会 増加率 (%) <sup>2)</sup>	市 外 移 動						増 減	
					転 入			転 出			計	県外
					計	県外	県内	計	県外	県内		
昭和25 (1950)	47 758	5.18	30 778	3.34	106 592	...	...	75 634	...	...	30 958	...
26 (1951)	47 938	4.97	32 685	3.39	110 147	...	...	78 469	...	...	31 678	...
27 (1952)	36 057	3.56	21 643	2.14	94 168	...	...	72 688	...	...	21 480	...
28 (1953)	40 559	3.87	27 180	2.59	93 917	...	...	66 429	...	...	27 488	...
29 (1954)	31 903	2.93	18 784	1.72	91 007	...	...	72 705	...	...	18 302	...
30 (1955)	26 383	2.35	13 677	1.22	82 876	...	...	68 915	...	...	13 961	...
31 (1956)	30 783	2.67	18 142	1.58	80 937	...	...	61 617	...	...	19 320	...
32 (1957)	40 067	3.39	27 042	2.29	89 229	...	...	61 632	...	...	27 597	...
33 (1958)	43 218	3.54	28 282	2.31	92 278	...	...	63 712	...	...	28 566	...
34 (1959)	47 480	3.75	31 386	2.48	96 726	...	...	64 955	...	...	31 771	...
35 (1960)	55 882	4.26	38 610	2.94	104 337	...	...	64 993	...	...	39 344	...
36 (1961)	66 524	4.79	47 218	3.40	117 551	...	...	69 516	...	...	48 035	...
37 (1962)	77 675	5.34	56 702	3.90	137 482	...	...	80 222	...	...	57 260	...
38 (1963)	75 704	4.94	52 624	3.43	142 348	...	...	89 469	...	...	52 879	...
39 (1964)	87 243	5.43	60 386	3.76	163 566	...	...	102 111	...	...	61 455	...
40 (1965)	81 221	4.79	50 777	3.00	163 100	...	...	112 605	...	...	50 495	...
41 (1966)	69 546	3.85	46 534	2.58	163 137	...	...	117 746	...	...	45 391	...
42 (1967)	90 353	4.82	56 649	3.02	176 017	...	...	120 813	...	...	55 204	...
43 (1968)	101 545	5.16	66 421	3.38	198 484	...	...	133 246	...	...	65 238	...
44 (1969)	99 352	4.80	62 372	3.02	206 825	...	...	145 981	...	...	60 844	...
45 (1970)	106 907	4.93	67 152	3.10	223 393	...	...	157 019	...	...	66 374	...
46 (1971)	105 690	4.67	63 941	2.83	228 455	...	...	164 481	...	...	63 974	...
47 (1972)	79 354	3.35	35 178	1.49	206 752	...	...	172 834	...	...	33 918	...
48 (1973)	64 276	2.63	20 531	0.84	202 635	...	...	183 235	...	...	19 400	...
49 (1974)	64 035	2.55	21 963	0.87	194 347	...	...	173 581	...	...	20 766	...
50 (1975)	44 988	1.75	7 943	0.31	174 150	...	...	168 068	...	...	6 082	...
51 (1976)	39 094	1.49	3 091	0.12	163 519	...	...	162 907	...	...	612	...
52 (1977)	36 569	1.37	3 418	0.13	164 186	...	...	162 386	...	...	1 800	...
53 (1978)	35 625	1.32	4 930	0.18	162 893	...	...	159 161	...	...	3 732	...
54 (1979)	30 035	1.10	712	0.03	164 686	...	...	162 397	...	...	2 289	...
55 (1980)	27 337	0.99	1 043	0.04	157 616	...	...	156 070	...	...	1 546	...
56 (1981)	35 502	1.28	10 032	0.36	158 942	...	...	149 921	...	...	9 021	...
57 (1982)	42 756	1.52	18 417	0.65	162 855	123 957	38 898	145 411	104 816	40 595	17 444	19 141
58 (1983)	47 155	1.65	22 891	0.80	162 049	123 028	39 021	139 659	102 848	36 811	22 390	20 180
59 (1984)	49 315	1.70	25 882	0.89	163 354	124 260	39 094	138 057	102 420	35 637	25 297	21 840
60 (1985)	49 471	1.67	26 633	0.90	165 318	127 113	38 205	138 923	102 613	36 310	26 395	24 500
61 (1986)	57 605	1.92	36 740	1.22	175 943	137 354	38 589	139 712	103 404	36 308	36 231	33 950
62 (1987)	57 776	1.89	36 805	1.20	181 661	144 207	37 454	145 034	105 595	39 439	36 627	38 612
63 (1988)	42 157	1.35	21 590	0.69	174 968	138 637	36 331	153 560	112 736	40 824	21 408	25 901
平成元 (1989)	38 737	1.23	20 559	0.65	177 756	140 478	37 278	157 841	116 293	41 548	19 915	24 185
2 (1990)	35 294	1.10	18 276	0.57	181 160	142 195	38 965	162 949	119 336	43 613	18 211	22 859
3 (1991)	30 013	0.93	12 852	0.40	175 427	138 027	37 400	165 019	122 394	42 625	10 408	15 633
4 (1992)	20 703	0.64	4 820	0.15	174 042	135 872	38 170	169 942	125 812	44 130	4 100	10 060
5 (1993)	15 365	0.47	138	0.00	170 920	130 510	40 410	171 532	125 644	45 888	- 612	4 866
6 (1994)	11 208	0.34	-5 852	-0.18	167 606	125 563	42 043	173 949	125 327	48 622	-6 343	236
7 (1995)	7 049	0.21	-6 987	-0.21	161 795	120 686	41 109	169 462	123 359	46 103	-7 667	-2 673
8 (1996)	15 650	0.47	570	0.02	161 504	118 971	42 533	161 622	117 236	44 386	- 118	1 735
9 (1997)	20 373	0.61	6 023	0.18	163 280	121 557	41 723	157 828	116 031	41 797	5 452	5 526
10 (1998)	28 262	0.84	13 870	0.41	165 655	125 044	40 611	152 481	112 628	39 853	13 174	12 416
11 (1999)	24 979	0.74	11 747	0.35	164 918	123 343	41 575	153 616	112 699	40 917	11 302	10 644
12 (2000)	30 161	0.89	16 229	0.48	166 939	125 393	41 546	150 866	110 364	40 502	16 073	15 029
13 (2001)	36 405	1.06	23 376	0.68	171 197	129 043	42 154	148 076	108 456	39 620	23 121	20 587
14 (2002)	34 074	0.98	21 668	0.62	168 252	127 830	40 422	147 176	108 094	39 082	21 076	19 736
15 (2003)	29 509	0.84	17 986	0.51	167 648	126 253	41 395	150 193	109 340	40 853	17 455	16 913
16 (2004)	27 176	0.77	16 449	0.47	163 112	122 101	41 011	147 542	108 336	39 206	15 570	13 765
17 (2005)	23 119	0.65	14 875	0.42	160 213	121 084	39 129	146 020	107 469	38 551	14 193	13 615
18 (2006)	21 874	0.61	12 628	0.35	158 738	121 127	37 611	146 852	108 475	38 377	11 886	12 652
19 (2007)	24 439	0.68	15 951	0.44	161 065	124 006	37 059	145 772	105 998	39 774	15 293	18 008
20 (2008)	23 191	0.64	16 049	0.44	158 311	122 201	36 110	143 248	104 876	38 372	15 063	17 325
21 (2009)	18 362	0.50	11 440	0.31	153 945	118 642	35 303	143 369	105 681	37 688	10 576	12 961
22 (2010)	8 389	0.23	3 215	0.09	145 701	110 757	34 944	143 460	105 679	37 781	2 241	5 078
23 (2011)	2 218	0.06	- 590	-0.02	139 112	105 661	33 451	139 905	104 576	35 329	- 793	1 085
24 (2012)	5 795	0.16	3 335	0.09	141 289	106 721	34 568	137 784	102 091	35 693	3 505	4 630
25 (2013)	6 223	0.17	4 688	0.13	140 356	105 625	34 731	132 953	98 044	34 909	7 403	7 581
26 (2014)	8 192	0.22	7 579	0.20	138 809	105 836	32 973	129 947	96 033	33 914	8 862	9 803
27 (2015)	7 047	0.19	6 852	0.18	144 035	110 089	33 946	135 954	100 237	35 717	8 081	9 852
28 (2016)	6 401	0.17	8 485	0.23	140 829	108 348	32 481	132 234	97 352	34 882	8 595	10 996
29 (2017)	1 988	0.05	6 061	0.16	140 759	107 854	32 905	134 518	97 965	36 553	6 241	9 889
30 (2018)	7 860	0.21	13 456	0.36	147 977	113 548	34 429	134 397	99 213	35 184	13 580	14 335
令和元 (2019)	8 985	0.24	16 185	0.43	151 930	117 681	34 249	135 653	99 435	36 218	16 277	18 246
2 (2020)	5 278	0.14	13 481	0.36	142 051	107 361	34 690	127 562	92 352	35 210	14 489	15 009
3 (2021)	-4 257	-0.11	7 200	0.19	139 021	103 305	35 716	131 362	94 078	37 284	7 659	9 227
4 (2022)	-2 434	-0.06	13 305	0.35	148 132	113 944	34 188	135 172	98 387	36 785	12 960	15 557

注1) 人口増加数は、その年の1月1日現在の人口と翌年の1月1日現在の人口との差と一致しない場合がある。

注2) 人口増加率、社会増加率は、各年1月1日現在の人口に対する増加数の割合

## 推移(昭和25年中～令和4年中)

県内	動 態						自 然 動 態						年 中
	市 内 移 動			その他増減			自然増加数	自然増加率(%) <sup>3)</sup>	出生数	出生率(%) <sup>3)</sup>	死亡数	死亡率(%) <sup>3)</sup>	
	転入	転出	増減	増加	減少	増減							
...	89 587	89 767	- 180	...	...	...	16 980	18.41	24 063	26.09	7 083	7.68	S25
...	90 727	89 720	1 007	...	...	...	15 253	15.80	22 008	22.80	6 755	7.00	26
...	88 413	88 250	163	...	...	...	14 414	14.23	20 400	20.14	5 986	5.91	27
...	64 399	64 707	- 308	...	...	...	13 379	12.75	19 922	18.99	6 543	6.24	28
...	64 667	64 185	482	...	...	...	13 119	12.04	19 537	17.93	6 418	5.89	29
...	61 216	61 500	- 284	...	...	...	12 706	11.33	19 118	17.05	6 412	5.72	30
...	59 122	60 300	-1 178	...	...	...	12 641	10.98	18 717	16.26	6 076	5.28	31
...	59 629	60 184	- 555	...	...	...	13 025	11.02	19 736	16.70	6 711	5.68	32
...	54 460	54 744	- 284	...	...	...	14 936	12.22	21 303	17.43	6 367	5.21	33
...	52 513	52 898	- 385	...	...	...	16 094	12.72	22 220	17.56	6 126	4.84	34
...	50 023	50 757	- 734	...	...	...	17 272	13.16	23 272	17.73	6 000	4.57	35
...	52 335	53 152	- 817	...	...	...	19 306	13.91	24 710	17.80	5 404	3.89	36
...	63 299	63 857	- 558	...	...	...	20 973	14.42	26 647	18.32	5 674	3.90	37
...	63 788	64 043	- 255	...	...	...	23 080	15.06	28 617	18.68	5 537	3.61	38
...	70 256	71 325	-1 069	...	...	...	26 857	16.70	32 374	20.13	5 517	3.43	39
...	74 648	74 366	282	...	...	...	30 444	17.96	37 213	21.95	6 769	3.99	40
...	78 393	77 250	1 143	...	...	...	23 012	12.74	29 197	16.16	6 185	3.42	41
...	75 411	73 966	1 445	...	...	...	33 704	17.96	40 433	21.55	6 729	3.59	42
...	85 070	83 887	1 183	...	...	...	35 124	17.86	42 433	21.58	7 309	3.72	43
...	88 911	87 383	1 528	...	...	...	36 980	17.88	44 114	21.33	7 134	3.45	44
...	99 531	98 753	778	...	...	...	39 755	18.34	47 622	21.97	7 867	3.63	45
...	98 907	98 940	- 33	...	...	...	41 749	18.45	50 490	22.31	8 741	3.86	46
...	94 382	93 122	1 260	...	...	...	44 176	18.65	53 562	22.62	9 386	3.96	47
...	96 398	95 267	1 131	...	...	...	43 745	17.87	53 504	21.85	9 759	3.99	48
...	99 752	98 555	1 197	...	...	...	42 072	16.74	52 394	20.85	10 322	4.11	49
...	89 477	87 616	1 861	...	...	...	37 045	14.38	47 353	18.38	10 308	4.00	50
...	86 117	83 638	2 479	...	...	...	36 003	13.69	46 322	17.62	10 319	3.92	51
...	84 797	83 179	1 618	...	...	...	33 151	12.42	43 758	16.40	10 607	3.97	52
...	85 646	84 448	1 198	...	...	...	30 695	11.35	41 625	15.39	10 930	4.04	53
...	83 893	85 470	-1 577	...	...	...	29 323	10.70	40 306	14.71	10 983	4.01	54
...	81 598	82 022	- 424	...	...	- 79	26 294	9.49	37 977	13.71	11 683	4.22	55
...	77 423	77 220	203	...	...	808	25 470	9.16	37 493	13.49	12 023	4.33	56
-1 697	79 397	78 776	621	1 258	906	352	24 339	8.65	36 381	12.93	12 042	4.28	57
2 210	77 634	77 418	216	1 429	1 144	285	24 264	8.49	37 179	13.01	12 915	4.52	58
3 457	76 805	76 814	- 9	1 526	932	594	23 433	8.07	36 466	12.56	13 033	4.49	59
1 895	73 519	73 936	- 417	1 388	733	655	22 838	7.73	36 063	12.21	13 225	4.48	60
2 281	78 509	78 433	76	1 649	1 216	433	20 865	6.95	34 461	11.48	13 596	4.53	61
-1 985	78 731	78 190	541	1 328	1 691	- 363	20 971	6.85	34 773	11.36	13 802	4.51	62
-4 493	76 504	76 716	- 212	1 330	936	394	20 567	6.60	35 321	11.33	14 754	4.73	63
-4 270	79 940	79 943	- 3	1 287	640	647	18 178	5.75	32 774	10.37	14 596	4.62	H元
-4 648	82 361	82 911	- 550	1 354	739	615	17 018	5.32	32 746	10.24	15 728	4.92	2
-5 225	77 500	76 355	1 145	11 677	10 378	1 299	17 161	5.32	33 651	10.43	16 490	5.11	3
-5 960	79 321	78 995	326	6 187	5 793	394	15 883	4.88	32 896	10.10	17 013	5.23	4
-5 478	87 901	87 660	241	6 541	6 032	509	15 227	4.65	32 692	9.98	17 465	5.33	5
-6 579	93 841	93 592	249	4 837	4 595	242	17 060	5.18	34 617	10.52	17 557	5.33	6
-4 994	97 154	96 860	294	4 870	4 484	386	14 036	4.25	32 899	9.96	18 863	5.71	7
-1 853	97 649	97 346	303	4 992	4 607	385	15 080	4.56	33 567	10.15	18 487	5.59	8
- 74	93 844	93 610	234	4 880	4 543	337	14 350	4.32	33 273	10.01	18 923	5.69	9
758	90 242	89 989	253	4 503	4 060	443	14 392	4.30	34 547	10.33	20 155	6.03	10
658	91 176	90 908	268	4 630	4 453	177	13 232	3.92	33 676	9.98	20 444	6.06	11
1 044	92 320	92 064	256	4 165	4 265	- 100	13 932	4.10	34 295	10.09	20 363	5.99	12
2 534	91 421	91 149	272	4 222	4 239	- 17	13 029	3.80	33 722	9.82	20 693	6.03	13
1 340	88 564	88 312	252	4 160	3 820	340	12 406	3.58	33 699	9.71	21 293	6.14	14
542	89 489	89 237	252	4 195	3 916	279	11 523	3.29	33 271	9.50	21 748	6.21	15
1 805	86 308	86 066	242	4 092	3 455	637	10 727	3.04	33 238	9.41	22 511	6.37	16
578	81 797	81 623	174	3 959	3 451	508	8 244	2.32	31 722	8.91	23 478	6.60	17
- 766	79 836	79 692	144	3 639	3 041	598	9 246	2.58	33 023	9.21	23 777	6.63	18
-2 715	80 946	80 791	155	3 459	2 956	503	8 488	2.35	33 122	9.18	24 634	6.83	19
-2 262	76 794	76 692	102	3 419	2 535	884	7 142	1.97	32 694	9.00	25 552	7.04	20
-2 385	77 419	77 308	111	3 609	2 856	753	6 922	1.89	32 816	8.98	25 894	7.09	21
-2 837	74 416	74 328	88	3 273	2 387	886	5 174	1.41	32 747	8.92	27 573	7.51	22
-1 878	71 850	71 768	82	3 444	3 323	121	2 808	0.76	31 296	8.48	28 488	7.72	23
-1 125	73 479	73 381	98	4 883	5 151	- 268	2 460	0.67	31 623	8.57	29 163	7.90	24
- 178	73 269	73 183	86	5 263	8 064	-2 801	1 535	0.42	30 753	8.32	29 218	7.90	25
- 941	71 536	71 475	61	5 251	6 595	-1 344	613	0.17	30 780	8.31	30 167	8.15	26
-1 771	74 142	74 043	99	5 770	7 098	-1 328	195	0.05	30 928	8.33	30 733	8.28	27
-2 401	69 617	69 527	90	5 148	5 348	- 200	-2 084	-0.56	29 749	7.99	31 833	8.55	28
-3 648	69 693	69 627	66	5 274	5 520	- 246	-4 073	-1.09	28 611	7.67	32 684	8.76	29
- 755	70 864	70 824	40	5 608	5 772	- 164	-5 596	-1.50	27 891	7.47	33 487	8.97	30
-1 969	69 242	69 195	47	5 711	5 850	- 139	-7 200	-1.92	26 394	7.06	33 594	8.98	R元
- 520	70 573	70 532	41	5 823	6 872	-1 049	-8 203	-2.19	25 720	6.86	33 923	9.05	2
-1 568	70 660	70 628	32	5 062	5 553	- 491	-11 457	-3.03	24 876	6.59	36 333	9.62	3
-2 597	67 236	67 210	26	4 828	4 509	319	-15 739	-4.17	23 785	6.31	39 524	10.48	4

注3) 自然増加率、出生率及び死亡率は、各年1月1日現在の人口1,000人に対する出生数及び死亡数の割合

注4) 平成24年中、25年中、26年中の社会動態の内訳について、国外から転入した外国人を「その他増減の増加」から「市外移動の転入の県外」に移行して修正している。

第4表 行政区の人口動態の

年 中	横浜市	鶴見区	神奈川区	西 区	中 区	南 区	港南区	保土ヶ谷区	旭 区
<b>人口増加数</b>									
平成24年	5 795	2 473	535	840	1 231	- 372	-1 283	- 894	- 582
25年	6 223	3 346	1 018	425	- 29	- 427	-1 063	- 426	-1 168
26年	8 192	1 850	1 405	460	535	- 30	-1 067	484	- 653
27年	7 047	1 742	2 231	408	1 276	- 201	-1 130	13	- 845
28年	6 401	2 195	1 030	73	407	158	- 957	1 397	- 553
29年	1 988	1 515	1 382	1 402	60	222	- 563	- 106	- 761
30年	7 860	2 225	1 718	2 352	13	368	- 65	- 938	- 29
令和元年	8 985	1 784	1 712	1 585	742	140	- 140	362	- 600
2年	5 278	237	886	164	1 096	- 189	- 120	- 13	- 884
3年	-4 257	-1 567	335	- 278	-1 118	- 579	123	-1 018	-1 441
4年	-2 434	- 599	1 434	1 151	760	- 87	- 910	- 779	- 977
<b>社会増加数</b>									
平成24年	3 335	2 052	382	749	1 674	230	-1 182	- 495	- 167
25年	4 688	2 870	772	370	395	226	- 877	23	- 680
26年	7 579	1 286	1 249	360	994	717	- 783	895	- 64
27年	6 852	1 196	2 036	378	1 696	516	- 684	485	- 125
28年	8 485	1 882	864	43	899	995	- 370	1 928	263
29年	6 061	1 361	1 443	1 411	646	1 133	34	493	182
30年	13 456	2 297	1 826	2 456	641	1 347	568	- 228	994
令和元年	16 185	1 856	2 011	1 610	1 408	1 152	712	1 147	559
2年	13 481	469	982	236	1 895	873	699	881	350
3年	7 200	-1 083	762	- 144	- 187	653	987	38	86
4年	13 305	298	2 060	1 375	1 849	1 353	290	604	796
<b>自然増加数</b>									
平成24年	2 460	421	153	91	- 443	- 602	- 101	- 399	- 415
25年	1 535	476	246	55	- 424	- 653	- 186	- 449	- 488
26年	613	564	156	100	- 459	- 747	- 284	- 411	- 589
27年	195	546	195	30	- 420	- 717	- 446	- 472	- 720
28年	-2 084	313	166	30	- 492	- 837	- 587	- 531	- 816
29年	-4 073	154	- 61	- 9	- 586	- 911	- 597	- 599	- 943
30年	-5 596	- 72	- 108	- 104	- 628	- 979	- 633	- 710	-1 023
令和元年	-7 200	- 72	- 299	- 25	- 666	-1 012	- 852	- 785	-1 159
2年	-8 203	- 232	- 96	- 72	- 799	-1 062	- 819	- 894	-1 234
3年	-11 457	- 484	- 427	- 134	- 931	-1 232	- 864	-1 056	-1 527
4年	-15 739	- 897	- 626	- 224	-1 089	-1 440	-1 200	-1 383	-1 773

## 推移（平成24年中～令和4年中）

磯子区	金沢区	港北区	緑区	青葉区	都筑区	戸塚区	栄区	泉区	瀬谷区	年中
										人口増加数
- 451	-1 819	2 492	640	1 036	3 143	- 141	- 651	- 31	- 371	平成24年
280	-1 523	4 112	574	766	1 864	195	- 785	- 608	- 328	25年
1 893	-1 216	2 764	730	1 036	1 125	446	- 890	- 407	- 273	26年
1 591	-1 542	1 957	791	852	1 384	617	- 803	- 636	- 658	27年
114	- 783	2 604	701	595	47	714	- 752	- 259	- 330	28年
95	- 817	1 815	50	- 619	- 874	1 020	- 475	- 706	- 652	29年
92	- 999	2 711	367	13	254	2 203	- 839	- 688	- 898	30年
- 260	- 980	2 172	913	494	1 092	1 514	- 436	- 466	- 643	令和元年
- 132	- 892	2 758	570	1 254	738	584	- 271	- 112	- 396	2年
- 380	- 950	994	- 106	137	1 489	220	562	- 252	- 428	3年
- 810	-1 754	2 563	- 432	- 675	- 5	- 569	361	- 670	- 436	4年
										社会増加数
- 330	-1 577	1 207	381	- 78	2 116	- 588	- 659	- 118	- 262	平成24年
520	-1 087	2 727	289	- 97	793	- 109	- 711	- 491	- 245	25年
2 213	- 775	1 380	626	177	146	247	- 787	- 278	- 24	26年
1 692	-1 146	621	468	130	463	650	- 626	- 416	- 482	27年
404	- 114	1 305	538	46	- 561	782	- 404	- 16	1	28年
478	- 123	846	35	- 973	-1 398	1 160	- 155	- 332	- 180	29年
577	- 152	1 578	474	- 129	- 90	2 430	- 440	- 254	- 439	30年
274	- 251	1 468	1 076	632	800	1 753	65	1	- 88	令和元年
512	- 10	2 046	772	1 411	484	1 005	257	478	141	2年
307	129	665	345	609	1 361	837	1 068	440	327	3年
130	- 375	2 566	188	- 67	155	492	1 029	155	407	4年
										自然増加数
- 121	- 242	1 285	259	1 114	1 027	447	8	87	- 109	平成24年
- 240	- 436	1 385	285	863	1 071	304	- 74	- 117	- 83	25年
- 320	- 441	1 384	104	859	979	199	- 103	- 129	- 249	26年
- 101	- 396	1 336	323	722	921	- 33	- 177	- 220	- 176	27年
- 290	- 669	1 299	163	549	608	- 68	- 348	- 243	- 331	28年
- 383	- 694	969	15	354	524	- 140	- 320	- 374	- 472	29年
- 485	- 847	1 133	- 107	142	344	- 227	- 399	- 434	- 459	30年
- 534	- 729	704	- 163	- 138	292	- 239	- 501	- 467	- 555	令和元年
- 644	- 882	712	- 202	- 157	254	- 421	- 528	- 590	- 537	2年
- 687	-1 079	329	- 451	- 472	128	- 617	- 506	- 692	- 755	3年
- 940	-1 379	- 3	- 620	- 608	- 160	-1 061	- 668	- 825	- 843	4年

第5表 男女、行政区別

男女 行政区		人口 増加数	人口 増加率 (%) <sup>1)</sup>	社 会								
				社会 増加数	社会 増加率 (%) <sup>1)</sup>	市 外 移 動						
						転入			転出			
						計	県外	県内	計	県外	県内	計
総 数	-2 434	-0.06	13 305	0.35	148 132	113 944	34 188	135 172	98 387	36 785	12 960	
鶴見区	- 599	-0.20	298	0.10	14 347	11 181	3 166	13 063	9 325	3 738	1 284	
神奈川区	1 434	0.58	2 060	0.83	12 878	10 453	2 425	10 493	8 074	2 419	2 385	
西区	1 151	1.10	1 375	1.32	6 959	5 631	1 328	5 228	4 127	1 101	1 731	
中南区	760	0.51	1 849	1.23	9 351	7 847	1 504	6 912	5 513	1 399	2 439	
南区	- 87	-0.04	1 353	0.69	8 314	6 598	1 716	6 603	4 862	1 741	1 711	
港南区	- 910	-0.42	290	0.13	5 276	3 955	1 321	5 415	3 841	1 574	- 139	
保土ヶ谷区	- 779	-0.38	604	0.29	7 145	5 576	1 569	6 260	4 640	1 620	885	
旭区	- 977	-0.40	796	0.33	5 838	4 075	1 763	6 050	4 094	1 956	- 212	
磯子区	- 810	-0.49	130	0.08	5 129	3 911	1 218	4 695	3 360	1 335	434	
金沢区	-1 754	-0.89	- 375	-0.19	6 203	4 459	1 744	6 296	4 484	1 812	- 93	
港北区	2 563	0.71	2 566	0.71	19 770	15 718	4 052	16 819	13 015	3 804	2 951	
緑区	- 432	-0.24	188	0.10	6 000	4 578	1 422	6 162	4 386	1 776	- 162	
青葉区	- 675	-0.22	- 67	-0.02	13 499	10 401	3 098	13 971	10 469	3 502	- 472	
都筑区	- 5	0.00	155	0.07	8 302	6 627	1 675	8 247	6 412	1 835	55	
戸塚区	- 569	-0.20	492	0.17	8 396	6 100	2 296	8 238	5 640	2 598	158	
栄区	361	0.30	1 029	0.85	3 975	2 523	1 452	3 387	1 867	1 520	588	
泉区	- 670	-0.44	155	0.10	3 590	2 392	1 198	3 972	2 388	1 584	- 382	
瀬谷区	- 436	-0.36	407	0.33	3 160	1 919	1 241	3 361	1 890	1 471	- 201	
男	-2 849	-0.15	6 112	0.33	79 437	61 729	17 708	73 282	54 240	19 042	6 155	
鶴見区	- 285	-0.19	270	0.18	8 222	6 507	1 715	7 408	5 391	2 017	814	
神奈川区	706	0.56	1 050	0.83	7 063	5 796	1 267	5 798	4 489	1 309	1 265	
西区	561	1.06	691	1.31	3 775	3 086	689	2 861	2 301	560	914	
中南区	194	0.25	930	1.22	5 192	4 328	864	3 938	3 185	753	1 254	
南区	- 166	-0.17	667	0.68	4 427	3 583	844	3 549	2 684	865	878	
港南区	- 689	-0.66	6	0.01	2 809	2 152	657	3 013	2 201	812	- 204	
保土ヶ谷区	- 384	-0.38	312	0.31	3 878	3 063	815	3 454	2 614	840	424	
旭区	- 718	-0.61	236	0.20	2 952	2 091	861	3 223	2 191	1 032	- 271	
磯子区	- 374	-0.46	139	0.17	2 874	2 238	636	2 611	1 901	710	263	
金沢区	- 948	-0.99	- 269	-0.28	3 279	2 348	931	3 391	2 432	959	- 112	
港北区	1 113	0.62	1 162	0.65	10 396	8 315	2 081	8 978	7 040	1 938	1 418	
緑区	- 280	-0.31	78	0.09	3 162	2 442	720	3 220	2 348	872	- 58	
青葉区	- 385	-0.26	- 42	-0.03	6 929	5 377	1 552	7 264	5 521	1 743	- 335	
都筑区	- 54	-0.05	12	0.01	4 362	3 490	872	4 406	3 471	935	- 44	
戸塚区	- 392	-0.28	235	0.17	4 455	3 260	1 195	4 380	3 074	1 306	75	
栄区	17	0.03	425	0.72	2 104	1 347	757	1 871	1 025	846	233	
泉区	- 478	-0.65	64	0.09	1 897	1 288	609	2 141	1 315	826	- 244	
瀬谷区	- 287	-0.49	146	0.25	1 661	1 018	643	1 776	1 057	719	- 115	
女	415	0.02	7 193	0.38	68 695	52 215	16 480	61 890	44 147	17 743	6 805	
鶴見区	- 314	-0.22	28	0.02	6 125	4 674	1 451	5 655	3 934	1 721	470	
神奈川区	728	0.60	1 010	0.83	5 815	4 657	1 158	4 695	3 585	1 110	1 120	
西区	590	1.14	684	1.32	3 184	2 545	639	2 367	1 826	541	817	
中南区	566	0.77	919	1.25	4 159	3 519	640	2 974	2 328	646	1 185	
南区	79	0.08	686	0.69	3 887	3 015	872	3 054	2 178	876	833	
港南区	- 221	-0.20	284	0.26	2 467	1 803	664	2 402	1 640	762	65	
保土ヶ谷区	- 395	-0.37	292	0.28	3 267	2 513	754	2 806	2 026	780	461	
旭区	- 259	-0.21	560	0.44	2 886	1 984	902	2 827	1 903	924	59	
磯子区	- 436	-0.52	- 9	-0.01	2 255	1 673	582	2 084	1 459	625	171	
金沢区	- 806	-0.79	- 106	-0.10	2 924	2 111	813	2 905	2 052	853	19	
港北区	1 450	0.80	1 404	0.78	9 374	7 403	1 971	7 841	5 975	1 866	1 533	
緑区	- 152	-0.16	110	0.12	2 838	2 136	702	2 942	2 038	904	- 104	
青葉区	- 290	-0.18	- 25	-0.02	6 570	5 024	1 546	6 707	4 948	1 759	- 137	
都筑区	49	0.04	143	0.13	3 940	3 137	803	3 841	2 941	900	99	
戸塚区	- 177	-0.12	257	0.18	3 941	2 840	1 101	3 858	2 566	1 292	83	
栄区	344	0.56	604	0.98	1 871	1 176	695	1 516	842	674	355	
泉区	- 192	-0.24	91	0.12	1 693	1 104	589	1 831	1 073	758	- 138	
瀬谷区	- 149	-0.24	261	0.41	1 499	901	598	1 585	833	752	- 86	

注1) 人口増加率、社会増加率は、1月1日現在の人口に対する増加数の割合。



## 人口動態（令和4年中）

動 態									自 然 動 態					男 女 行 政 区
増 減		市 内 移 動			そ の 他 増 減			自然 増加数	自然 増加率 (%) <sup>2)</sup>	出生数	出生率 (%) <sup>2)</sup>	死亡数	死亡率 (%) <sup>2)</sup>	
県外	県内	転入	転出	増減	増加	減少	増減							
15 557	-2 597	67 236	67 210	26	4 828	4 509	319	-15 739	-4.17	23 785	6.31	39 524	10.48	総 数
1 856	- 572	3 290	4 077	- 787	357	556	- 199	- 897	-3.03	1 966	6.65	2 863	9.69	鶴 見 区
2 379	6	5 663	6 053	- 390	437	372	65	- 626	-2.53	1 736	7.02	2 362	9.55	神 奈 川 区
1 504	227	3 234	3 514	- 280	171	247	- 76	- 224	-2.14	718	6.87	942	9.02	西 区
2 334	105	4 260	4 607	- 347	384	627	- 243	-1 089	-7.25	763	5.08	1 852	12.32	中 区
1 736	- 25	5 303	5 554	- 251	324	431	- 107	-1 440	-7.29	1 067	5.40	2 507	12.69	南 区
114	- 253	4 154	3 784	370	193	134	59	-1 200	-5.58	1 232	5.72	2 432	11.30	港 南 区
936	- 51	4 448	4 744	- 296	275	260	15	-1 383	-6.69	1 174	5.68	2 557	12.37	保 土 ヶ 谷 区
- 19	- 193	4 328	3 387	941	287	220	67	-1 773	-7.29	1 369	5.63	3 142	12.91	旭 区
551	- 117	3 593	3 897	- 304	196	196	-	- 940	-5.65	977	5.88	1 917	11.53	磯 子 区
- 25	- 68	2 224	2 559	- 335	209	156	53	-1 379	-6.98	948	4.80	2 327	11.77	金 沢 区
2 703	248	5 722	6 276	- 554	497	328	169	- 3	-0.01	2 973	8.27	2 976	8.28	港 北 区
192	- 354	3 209	2 898	311	202	163	39	- 620	-3.38	1 174	6.41	1 794	9.79	緑 区
- 68	- 404	2 927	2 807	120	457	172	285	- 608	-1.95	1 927	6.19	2 535	8.15	青 葉 区
215	- 160	3 587	3 575	12	268	180	88	- 160	-0.74	1 414	6.58	1 574	7.32	都 筑 区
460	- 302	4 181	3 897	284	279	229	50	-1 061	-3.73	1 888	6.65	2 949	10.38	戸 塚 区
656	- 68	2 284	1 837	447	75	81	- 6	- 668	-5.54	754	6.25	1 422	11.79	栄 区
4	- 386	2 593	2 109	484	126	73	53	- 825	-5.42	992	6.52	1 817	11.95	泉 区
29	- 230	2 236	1 635	601	91	84	7	- 843	-6.91	713	5.84	1 556	12.75	瀬 谷 区
7 489	-1 334	34 144	34 126	18	2 637	2 698	- 61	-8 961	-4.81	12 002	6.44	20 963	11.26	男
1 116	- 302	1 752	2 152	- 400	194	338	- 144	- 555	-3.64	990	6.50	1 545	10.14	鶴 見 区
1 307	- 42	2 886	3 139	- 253	243	205	38	- 344	-2.73	887	7.03	1 231	9.76	神 奈 川 区
785	129	1 643	1 800	- 157	90	156	- 66	- 130	-2.46	340	6.44	470	8.91	西 区
1 143	111	2 353	2 537	- 184	209	349	- 140	- 736	-9.62	383	5.01	1 119	14.63	中 区
899	- 21	2 729	2 848	- 119	171	263	- 92	- 833	-8.45	556	5.64	1 389	14.09	南 区
- 49	- 155	2 059	1 886	173	128	91	37	- 695	-6.63	585	5.58	1 280	12.20	港 南 区
449	- 25	2 262	2 383	- 121	158	149	9	- 696	-6.88	590	5.83	1 286	12.71	保 土 ヶ 谷 区
- 100	- 171	2 161	1 657	504	139	136	3	- 954	-8.13	714	6.08	1 668	14.21	旭 区
337	- 74	1 875	1 990	- 115	108	117	- 9	- 513	-6.28	495	6.06	1 008	12.33	磯 子 区
- 84	- 28	1 119	1 289	- 170	106	93	13	- 679	-7.06	501	5.21	1 180	12.28	金 沢 区
1 275	143	2 838	3 172	- 334	265	187	78	- 49	-0.27	1 510	8.42	1 559	8.69	港 北 区
94	- 152	1 566	1 446	120	110	94	16	- 358	-3.98	575	6.39	933	10.36	緑 区
- 144	- 191	1 493	1 353	140	250	97	153	- 343	-2.28	968	6.45	1 311	8.73	青 葉 区
19	- 63	1 793	1 773	20	147	111	36	- 66	-0.63	746	7.09	812	7.71	都 筑 区
186	- 111	2 070	1 910	160	154	154	-	- 627	-4.53	950	6.86	1 577	11.39	戸 塚 区
322	- 89	1 158	958	200	40	48	- 8	- 408	-6.94	376	6.40	784	13.34	栄 区
- 27	- 217	1 290	1 008	282	71	45	26	- 542	-7.36	468	6.35	1 010	13.71	泉 区
- 39	- 76	1 097	825	272	54	65	- 11	- 433	-7.34	368	6.24	801	13.57	瀬 谷 区
8 068	-1 263	33 092	33 084	8	2 191	1 811	380	-6 778	-3.55	11 783	6.17	18 561	9.72	女
740	- 270	1 538	1 925	- 387	163	218	- 55	- 342	-2.39	976	6.81	1 318	9.20	鶴 見 区
1 072	48	2 777	2 914	- 137	194	167	27	- 282	-2.33	849	7.00	1 131	9.33	神 奈 川 区
719	98	1 591	1 714	- 123	81	91	- 10	- 94	-1.82	378	7.31	472	9.13	西 区
1 191	- 6	1 907	2 070	- 163	175	278	- 103	- 353	-4.78	380	5.15	733	9.93	中 区
837	- 4	2 574	2 706	- 132	153	168	- 15	- 607	-6.13	511	5.16	1 118	11.30	南 区
163	- 98	2 095	1 898	197	65	43	22	- 505	-4.58	647	5.86	1 152	10.44	港 南 区
487	- 26	2 186	2 361	- 175	117	111	6	- 687	-6.52	584	5.54	1 271	12.06	保 土 ヶ 谷 区
81	- 22	2 167	1 730	437	148	84	64	- 819	-6.50	655	5.20	1 474	11.70	旭 区
214	- 43	1 718	1 907	- 189	88	79	9	- 427	-5.05	482	5.70	909	10.76	磯 子 区
59	- 40	1 105	1 270	- 165	103	63	40	- 700	-6.89	447	4.40	1 147	11.30	金 沢 区
1 428	105	2 884	3 104	- 220	232	141	91	46	0.26	1 463	8.12	1 417	7.86	港 北 区
98	- 202	1 643	1 452	191	92	69	23	- 262	-2.81	599	6.43	861	9.24	緑 区
76	- 213	1 434	1 454	- 20	207	75	132	- 265	-1.65	959	5.96	1 224	7.60	青 葉 区
196	- 97	1 794	1 802	- 8	121	69	52	- 94	-0.86	668	6.09	762	6.95	都 筑 区
274	- 191	2 111	1 987	124	125	75	50	- 434	-2.98	938	6.44	1 372	9.42	戸 塚 区
334	21	1 126	879	247	35	33	2	- 260	-4.20	378	6.11	638	10.32	栄 区
31	- 169	1 303	1 101	202	55	28	27	- 283	-3.61	524	6.68	807	10.29	泉 区
68	- 154	1 139	810	329	37	19	18	- 410	-6.50	345	5.47	755	11.98	瀬 谷 区

注2) 自然増加率、出生率及び死亡率は、1月1日現在の人口1,000人に対する出生数及び死亡数の割合。

第5表 男女、行政区別

&lt;うち外国人&gt;

男女 行政区	人口 増加数	人口 増加率 (%) <sup>1)</sup>	社 会									
			社会 増加数	社会 増加率 (%) <sup>1)</sup>	市 外 移 動							
					転入			転出			計	
計	県外	県内	計	県外	県内	計	県外	県内	計			
総 数	7 399	7.46	6 983	7.04	23 461	21 235	2 226	14 346	11 928	2 418	9 115	
鶴見区	542	4.05	451	3.37	3 132	2 808	324	2 335	1 835	500	797	
神奈川区	645	9.05	604	8.47	1 854	1 668	186	1 080	915	165	774	
西区	565	12.72	541	12.18	1 610	1 489	121	756	657	99	854	
中南区	679	4.38	666	4.30	2 713	2 528	185	1 508	1 286	222	1 205	
南港区	812	7.80	768	7.38	1 988	1 863	125	1 019	852	167	969	
保土ヶ谷区	273	9.35	259	8.87	577	527	50	295	248	47	282	
旭区	391	7.42	356	6.76	1 269	1 158	111	731	625	106	538	
磯子区	253	7.85	244	7.57	746	672	74	452	356	96	294	
金沢区	423	8.47	403	8.07	1 012	934	78	571	461	110	441	
港北区	7	0.21	2	0.06	930	827	103	910	804	106	20	
緑区	781	11.65	757	11.30	2 266	2 056	210	1 348	1 176	172	918	
青葉区	410	9.54	394	9.17	1 012	867	145	625	526	99	387	
都筑区	553	12.67	528	12.10	1 567	1 372	195	992	807	185	575	
戸塚区	360	10.45	334	9.69	931	862	69	590	522	68	341	
栄区	261	6.08	250	5.82	850	751	99	537	439	98	313	
泉区	204	16.85	198	16.35	308	277	31	138	106	32	170	
瀬谷区	103	4.26	97	4.01	346	282	64	249	165	84	97	
	137	7.00	131	6.70	350	294	56	210	148	62	140	
男	3 950	8.22	3 736	7.77	13 251	12 048	1 203	8 153	6 847	1 306	5 098	
鶴見区	291	4.40	236	3.57	1 837	1 673	164	1 361	1 119	242	476	
神奈川区	357	10.08	335	9.46	1 044	939	105	605	505	100	439	
西区	308	13.89	297	13.40	897	828	69	428	369	59	469	
中南区	347	4.72	341	4.63	1 463	1 356	107	831	722	109	632	
南港区	436	9.13	410	8.59	1 126	1 064	62	581	492	89	545	
保土ヶ谷区	116	8.50	110	8.06	309	290	19	181	157	24	128	
旭区	187	7.24	170	6.58	710	652	58	412	349	63	298	
磯子区	125	7.89	119	7.51	452	410	42	302	240	62	150	
金沢区	259	11.15	247	10.63	586	543	43	317	253	64	269	
港北区	15	0.95	14	0.89	410	356	54	379	318	61	31	
緑区	406	12.12	397	11.85	1 211	1 102	109	718	629	89	493	
青葉区	202	9.78	198	9.58	569	496	73	363	306	57	206	
都筑区	321	14.72	306	14.03	903	791	112	573	465	108	330	
戸塚区	217	12.39	204	11.65	575	532	43	360	322	38	215	
栄区	116	5.43	115	5.39	514	461	53	355	304	51	159	
泉区	105	18.68	101	17.97	180	159	21	90	75	15	90	
瀬谷区	67	5.82	66	5.73	240	200	40	161	114	47	79	
	75	8.10	70	7.56	225	196	29	136	108	28	89	
女	3 449	6.74	3 247	6.34	10 210	9 187	1 023	6 193	5 081	1 112	4 017	
鶴見区	251	3.70	215	3.17	1 295	1 135	160	974	716	258	321	
神奈川区	288	8.04	269	7.51	810	729	81	475	410	65	335	
西区	257	11.56	244	10.97	713	661	52	328	288	40	385	
中南区	332	4.08	325	4.00	1 250	1 172	78	677	564	113	573	
南港区	376	6.67	358	6.36	862	799	63	438	360	78	424	
保土ヶ谷区	157	10.10	149	9.58	268	237	31	114	91	23	154	
旭区	204	7.59	186	6.92	559	506	53	319	276	43	240	
磯子区	128	7.81	125	7.63	294	262	32	150	116	34	144	
金沢区	164	6.14	156	5.84	426	391	35	254	208	46	172	
港北区	- 8	-0.47	- 12	-0.70	520	471	49	531	486	45	- 11	
緑区	375	11.19	360	10.74	1 055	954	101	630	547	83	425	
青葉区	208	9.33	196	8.79	443	371	72	262	220	42	181	
都筑区	232	10.63	222	10.17	664	581	83	419	342	77	245	
戸塚区	143	8.44	130	7.67	356	330	26	230	200	30	126	
栄区	145	6.72	135	6.26	336	290	46	182	135	47	154	
泉区	99	15.25	97	14.95	128	118	10	48	31	17	80	
瀬谷区	36	2.84	31	2.44	106	82	24	88	51	37	18	
	62	6.02	61	5.92	125	98	27	74	40	34	51	

注1) 人口増加率、社会増加率は、12月31日現在の外国人人口(住民基本台帳人口)に対する増加数の割合。

## 人口動態（令和4年中）

動 態					自 然 動 態								男 女 行 政 区	
増 減		市 内 移 動			そ の 他 増 減			自然 増加数	自然 増加率 (%) <sup>2)</sup>	出生数	出生率 (%) <sup>2)</sup>	死亡数		死亡率 (%) <sup>2)</sup>
県外	県内	転入	転出	増減	増加	減少	増減							
9 307	- 192	4 926	4 922	4	1 168	3 304	-2 136	416	4.19	687	6.92	271	2.73	総 数
973	- 176	384	406	- 22	120	444	- 324	91	6.79	124	9.26	33	2.46	鶴 見 区
753	21	427	420	7	101	278	- 177	41	5.75	64	8.98	23	3.23	神 奈 川 区
832	22	331	510	- 179	55	189	- 134	24	5.40	33	7.43	9	2.03	西 区
1 242	- 37	720	899	- 179	174	534	- 360	13	0.84	67	4.32	54	3.49	中 区
1 011	- 42	739	717	22	105	328	- 223	44	4.23	72	6.92	28	2.69	南 区
279	3	192	144	48	21	92	- 71	14	4.80	21	7.19	7	2.40	港 南 区
533	5	310	358	- 48	65	199	- 134	35	6.64	45	8.54	10	1.90	保 土 ヶ 谷 区
316	- 22	175	139	36	55	141	- 86	9	2.79	15	4.65	6	1.86	旭 区
473	- 32	332	278	54	46	138	- 92	20	4.00	30	6.01	10	2.00	磯 子 区
23	- 3	124	92	32	46	96	- 50	5	1.52	18	5.48	13	3.96	金 沢 区
880	38	231	272	- 41	79	199	- 120	24	3.58	42	6.27	18	2.69	港 北 区
341	46	219	149	70	48	111	- 63	16	3.72	28	6.52	12	2.79	緑 区
565	10	127	116	11	76	134	- 58	25	5.73	33	7.56	8	1.83	青 葉 区
340	1	193	134	59	62	128	- 66	26	7.54	32	9.29	6	1.74	都 筑 区
312	1	180	145	35	49	147	- 98	11	2.56	30	6.99	19	4.43	戸 塚 区
171	- 1	86	45	41	13	26	- 13	6	4.95	9	7.43	3	2.48	栄 区
117	- 20	76	48	28	30	58	- 28	6	2.48	15	6.20	9	3.72	泉 区
146	- 6	80	50	30	23	62	- 39	6	3.07	9	4.60	3	1.53	瀬 谷 区
5 201	- 103	2 610	2 608	2	624	1 988	-1 364	214	4.45	358	7.45	144	3.00	男
554	- 78	201	235	- 34	64	270	- 206	55	8.31	69	10.43	14	2.12	鶴 見 区
434	5	226	231	- 5	55	154	- 99	22	6.21	34	9.60	12	3.39	神 奈 川 区
459	10	195	272	- 77	25	120	- 95	11	4.96	16	7.22	5	2.26	西 区
634	- 2	367	454	- 87	90	294	- 204	6	0.82	38	5.16	32	4.35	中 区
572	- 27	378	369	9	52	196	- 144	26	5.45	39	8.17	13	2.72	南 区
133	- 5	103	73	30	14	62	- 48	6	4.40	10	7.33	4	2.93	港 南 区
303	- 5	156	205	- 49	31	110	- 79	17	6.58	22	8.52	5	1.94	保 土 ヶ 谷 区
170	- 20	96	66	30	29	90	- 61	6	3.79	9	5.68	3	1.89	旭 区
290	- 21	183	146	37	19	78	- 59	12	5.17	17	7.32	5	2.15	磯 子 区
38	- 7	62	45	17	26	60	- 34	1	0.63	8	5.08	7	4.44	金 沢 区
473	20	133	149	- 16	41	121	- 80	9	2.69	20	5.97	11	3.28	港 北 区
190	16	102	79	23	30	61	- 31	4	1.94	12	5.81	8	3.87	緑 区
326	4	71	64	7	44	75	- 31	15	6.88	17	7.79	2	0.92	青 葉 区
210	5	102	67	35	34	80	- 46	13	7.42	14	8.00	1	0.57	都 筑 区
157	2	108	79	29	30	103	- 73	1	0.47	13	6.09	12	5.62	戸 塚 区
84	6	49	23	26	6	21	- 15	4	7.12	5	8.90	1	1.78	栄 区
86	- 7	39	29	10	17	40	- 23	1	0.87	9	7.81	8	6.94	泉 区
88	1	39	22	17	17	53	- 36	5	5.40	6	6.48	1	1.08	瀬 谷 区
4 106	- 89	2 316	2 314	2	544	1 316	- 772	202	3.95	329	6.43	127	2.48	女
419	- 98	183	171	12	56	174	- 118	36	5.31	55	8.11	19	2.80	鶴 見 区
319	16	201	189	12	46	124	- 78	19	5.30	30	8.37	11	3.07	神 奈 川 区
373	12	136	238	- 102	30	69	- 39	13	5.85	17	7.64	4	1.80	西 区
608	- 35	353	445	- 92	84	240	- 156	7	0.86	29	3.57	22	2.71	中 区
439	- 15	361	348	13	53	132	- 79	18	3.20	33	5.86	15	2.66	南 区
146	8	89	71	18	7	30	- 23	8	5.14	11	7.07	3	1.93	港 南 区
230	10	154	153	1	34	89	- 55	18	6.70	23	8.56	5	1.86	保 土 ヶ 谷 区
146	- 2	79	73	6	26	51	- 25	3	1.83	6	3.66	3	1.83	旭 区
183	- 11	149	132	17	27	60	- 33	8	2.99	13	4.87	5	1.87	磯 子 区
- 15	4	62	47	15	20	36	- 16	4	2.34	10	5.85	6	3.51	金 沢 区
407	18	98	123	- 25	38	78	- 40	15	4.47	22	6.56	7	2.09	港 北 区
151	30	117	70	47	18	50	- 32	12	5.38	16	7.17	4	1.79	緑 区
239	6	56	52	4	32	59	- 27	10	4.58	16	7.33	6	2.75	青 葉 区
130	- 4	91	67	24	28	48	- 20	13	7.67	18	10.62	5	2.95	都 筑 区
155	- 1	72	66	6	19	44	- 25	10	4.63	17	7.88	7	3.24	戸 塚 区
87	- 7	37	22	15	7	5	2	2	3.08	4	6.16	2	3.08	栄 区
31	- 13	37	19	18	13	18	- 5	5	3.94	6	4.73	1	0.79	泉 区
58	- 7	41	28	13	6	9	- 3	1	0.97	3	2.91	2	1.94	瀬 谷 区

注2) 自然増加率、出生率及び死亡率は、12月31日現在の外国人人口(住民基本台帳人口)の人口1,000人に対する出生数及び死亡数の割合。

第6表 男女、行政区、年齢区分別

男女 行政区	転入者数												
	総数	0～14歳				15～64歳					65歳以上		
		計	0～5歳	6～14歳	計	15～19歳	20～29歳	30～39歳	40～49歳	50～64歳	計	65～74歳	
総数	220 196	20 356	12 267	8 089	185 802	7 158	84 116	51 728	23 165	19 635	14 038	5 836	
鶴見区	17 994	1 181	724	457	16 066	566	8 487	4 112	1 645	1 256	747	325	
神奈川区	18 978	1 287	758	529	16 895	714	8 621	4 405	1 801	1 354	796	351	
西区	10 364	684	391	293	9 318	310	4 483	2 598	1 150	777	362	164	
中南区	13 995	1 112	544	568	11 891	377	4 603	3 104	1 969	1 838	992	524	
南港区	13 941	922	519	403	12 234	425	6 351	2 960	1 321	1 177	785	362	
保土ヶ谷区	9 623	992	641	351	7 829	233	3 135	2 322	1 088	1 051	802	319	
旭区	11 868	988	626	362	10 060	512	4 883	2 589	1 134	942	820	322	
磯子区	10 453	1 099	715	384	8 329	324	3 614	2 340	1 015	1 036	1 025	395	
金沢区	8 918	847	490	357	7 390	333	3 061	2 035	993	968	681	316	
港北区	8 636	810	462	348	7 156	427	2 984	1 990	911	844	670	269	
緑区	25 989	2 074	1 303	771	22 930	729	11 350	6 608	2 473	1 770	985	382	
青葉区	9 411	1 030	633	397	7 663	267	3 382	2 242	917	855	718	277	
都筑区	16 883	2 188	1 220	968	13 641	624	5 370	4 014	1 964	1 669	1 054	418	
戸塚区	12 157	1 781	1 113	668	9 555	306	3 386	3 255	1 429	1 179	821	320	
栄区	12 856	1 360	847	513	10 416	456	4 401	3 067	1 381	1 111	1 080	397	
泉区	6 334	646	398	248	5 120	230	2 128	1 401	699	662	568	260	
瀬谷区	6 309	743	480	263	4 977	170	2 050	1 426	718	613	589	229	
男	5 487	612	403	209	4 332	155	1 827	1 260	557	533	543	206	
男	116 218	10 533	6 376	4 157	99 734	3 757	43 890	27 898	13 150	11 039	5 951	3 071	
鶴見区	10 168	601	370	231	9 241	327	4 741	2 443	993	737	326	180	
神奈川区	10 192	656	392	264	9 177	416	4 611	2 369	1 023	758	359	184	
西区	5 508	348	194	154	5 001	149	2 347	1 397	671	437	159	85	
中南区	7 754	555	274	281	6 627	188	2 418	1 705	1 157	1 159	572	361	
南港区	7 327	484	271	213	6 474	196	3 292	1 589	716	681	369	206	
保土ヶ谷区	4 996	508	329	179	4 156	109	1 565	1 239	646	597	332	162	
旭区	6 298	533	317	216	5 441	277	2 614	1 398	627	525	324	145	
磯子区	5 252	537	362	175	4 297	163	1 782	1 242	561	549	418	203	
金沢区	4 857	438	255	183	4 130	198	1 671	1 135	576	550	289	153	
港北区	4 504	419	241	178	3 821	239	1 522	1 055	517	488	264	142	
緑区	13 499	1 098	688	410	12 020	362	5 820	3 499	1 382	957	381	177	
青葉区	4 838	505	299	206	4 035	133	1 742	1 194	513	453	298	145	
都筑区	8 672	1 204	692	512	7 067	329	2 701	2 071	1 063	903	401	201	
戸塚区	6 302	913	579	334	5 059	157	1 709	1 736	815	642	330	167	
栄区	6 679	682	437	245	5 562	228	2 299	1 640	790	605	435	212	
泉区	3 302	345	215	130	2 729	117	1 130	738	377	367	228	121	
瀬谷区	3 258	391	250	141	2 621	84	1 026	762	405	344	246	125	
女	2 812	316	211	105	2 276	85	900	686	318	287	220	102	
女	103 978	9 823	5 891	3 932	86 068	3 401	40 226	23 830	10 015	8 596	8 087	2 765	
鶴見区	7 826	580	354	226	6 825	239	3 746	1 669	652	519	421	145	
神奈川区	8 786	631	366	265	7 718	298	4 010	2 036	778	596	437	167	
西区	4 856	336	197	139	4 317	161	2 136	1 201	479	340	203	79	
中南区	6 241	557	270	287	5 264	189	2 185	1 399	812	679	420	163	
南港区	6 614	438	248	190	5 760	229	3 059	1 371	605	496	416	156	
保土ヶ谷区	4 627	484	312	172	3 673	124	1 570	1 083	442	454	470	157	
旭区	5 570	455	309	146	4 619	235	2 269	1 191	507	417	496	177	
磯子区	5 201	562	353	209	4 032	161	1 832	1 098	454	487	607	192	
金沢区	4 061	409	235	174	3 260	135	1 390	900	417	418	392	163	
港北区	4 132	391	221	170	3 335	188	1 462	935	394	356	406	127	
緑区	12 490	976	615	361	10 910	367	5 530	3 109	1 091	813	604	205	
青葉区	4 573	525	334	191	3 628	134	1 640	1 048	404	402	420	132	
都筑区	8 211	984	528	456	6 574	295	2 669	1 943	901	766	653	217	
戸塚区	5 855	868	534	334	4 496	149	1 677	1 519	614	537	491	153	
栄区	6 177	678	410	268	4 854	228	2 102	1 427	591	506	645	185	
泉区	3 032	301	183	118	2 391	113	998	663	322	295	340	139	
瀬谷区	3 051	352	230	122	2 356	86	1 024	664	313	269	343	104	
女	2 675	296	192	104	2 056	70	927	574	239	246	323	104	

注) 本表の数値は市外移動+市内移動+その他増減で集計したものである。

## 転入者数及び割合（令和4年中）

75歳以上	割合（％）													男 女 行政区
	総数	0～14歳			15～64歳					65歳以上				
		計	0～5歳	6～14歳	計	15～19歳	20～29歳	30～39歳	40～49歳	50～64歳	計	65～74歳	75歳以上	
8 202	100.0	9.2	5.6	3.7	84.4	3.3	38.2	23.5	10.5	8.9	6.4	2.7	3.7	総 数
422	100.0	6.6	4.0	2.5	89.3	3.1	47.2	22.9	9.1	7.0	4.2	1.8	2.3	鶴見 区
445	100.0	6.8	4.0	2.8	89.0	3.8	45.4	23.2	9.5	7.1	4.2	1.8	2.3	神奈川 区
198	100.0	6.6	3.8	2.8	89.9	3.0	43.3	25.1	11.1	7.5	3.5	1.6	1.9	西 区
468	100.0	7.9	3.9	4.1	85.0	2.7	32.9	22.2	14.1	13.1	7.1	3.7	3.3	中南 区
423	100.0	6.6	3.7	2.9	87.8	3.0	45.6	21.2	9.5	8.4	5.6	2.6	3.0	中港 区
483	100.0	10.3	6.7	3.6	81.4	2.4	32.6	24.1	11.3	10.9	8.3	3.3	5.0	南 区
498	100.0	8.3	5.3	3.1	84.8	4.3	41.1	21.8	9.6	7.9	6.9	2.7	4.2	保土ヶ谷 区
630	100.0	10.5	6.8	3.7	79.7	3.1	34.6	22.4	9.7	9.9	9.8	3.8	6.0	旭 区
365	100.0	9.5	5.5	4.0	82.9	3.7	34.3	22.8	11.1	10.9	7.6	3.5	4.1	磯子 区
401	100.0	9.4	5.3	4.0	82.9	4.9	34.6	23.0	10.5	9.8	7.8	3.1	4.6	金沢 区
603	100.0	8.0	5.0	3.0	88.2	2.8	43.7	25.4	9.5	6.8	3.8	1.5	2.3	港北 区
441	100.0	10.9	6.7	4.2	81.4	2.8	35.9	23.8	9.7	9.1	7.6	2.9	4.7	緑 区
636	100.0	13.0	7.2	5.7	80.8	3.7	31.8	23.8	11.6	9.9	6.2	2.5	3.8	青葉 区
501	100.0	14.6	9.2	5.5	78.6	2.5	27.9	26.8	11.8	9.7	6.8	2.6	4.1	都筑 区
683	100.0	10.6	6.6	4.0	81.0	3.5	34.2	23.9	10.7	8.6	8.4	3.1	5.3	戸塚 区
308	100.0	10.2	6.3	3.9	80.8	3.6	33.6	22.1	11.0	10.5	9.0	4.1	4.9	栄 区
360	100.0	11.8	7.6	4.2	78.9	2.7	32.5	22.6	11.4	9.7	9.3	3.6	5.7	泉 区
337	100.0	11.2	7.3	3.8	79.0	2.8	33.3	23.0	10.2	9.7	9.9	3.8	6.1	瀬谷 区
2 880	52.8	4.8	2.9	1.9	45.3	1.7	19.9	12.7	6.0	5.0	2.7	1.4	1.3	男
146	56.5	3.3	2.1	1.3	51.4	1.8	26.3	13.6	5.5	4.1	1.8	1.0	0.8	鶴見 区
175	53.7	3.5	2.1	1.4	48.4	2.2	24.3	12.5	5.4	4.0	1.9	1.0	0.9	神奈川 区
74	53.1	3.4	1.9	1.5	48.3	1.4	22.6	13.5	6.5	4.2	1.5	0.8	0.7	西 区
211	55.4	4.0	2.0	2.0	47.4	1.3	17.3	12.2	8.3	8.3	4.1	2.6	1.5	中南 区
163	52.6	3.5	1.9	1.5	46.4	1.4	23.6	11.4	5.1	4.9	2.6	1.5	1.2	中港 区
170	51.9	5.3	3.4	1.9	43.2	1.1	16.3	12.9	6.7	6.2	3.5	1.7	1.8	南 区
179	53.1	4.5	2.7	1.8	45.8	2.3	22.0	11.8	5.3	4.4	2.7	1.2	1.5	保土ヶ谷 区
215	50.2	5.1	3.5	1.7	41.1	1.6	17.0	11.9	5.4	5.3	4.0	1.9	2.1	旭 区
136	54.5	4.9	2.9	2.1	46.3	2.2	18.7	12.7	6.5	6.2	3.2	1.7	1.5	磯子 区
122	52.2	4.9	2.8	2.1	44.2	2.8	17.6	12.2	6.0	5.7	3.1	1.6	1.4	金沢 区
204	51.9	4.2	2.6	1.6	46.3	1.4	22.4	13.5	5.3	3.7	1.5	0.7	0.8	港北 区
153	51.4	5.4	3.2	2.2	42.9	1.4	18.5	12.7	5.5	4.8	3.2	1.5	1.6	緑 区
200	51.4	7.1	4.1	3.0	41.9	1.9	16.0	12.3	6.3	5.3	2.4	1.2	1.2	青葉 区
163	51.8	7.5	4.8	2.7	41.6	1.3	14.1	14.3	6.7	5.3	2.7	1.4	1.3	都筑 区
223	52.0	5.3	3.4	1.9	43.3	1.8	17.9	12.8	6.1	4.7	3.4	1.6	1.7	戸塚 区
107	52.1	5.4	3.4	2.1	43.1	1.8	17.8	11.7	6.0	5.8	3.6	1.9	1.7	栄 区
121	51.6	6.2	4.0	2.2	41.5	1.3	16.3	12.1	6.4	5.5	3.9	2.0	1.9	泉 区
118	51.2	5.8	3.8	1.9	41.5	1.5	16.4	12.5	5.8	5.2	4.0	1.9	2.2	瀬谷 区
5 322	47.2	4.5	2.7	1.8	39.1	1.5	18.3	10.8	4.5	3.9	3.7	1.3	2.4	女
276	43.5	3.2	2.0	1.3	37.9	1.3	20.8	9.3	3.6	2.9	2.3	0.8	1.5	鶴見 区
270	46.3	3.3	1.9	1.4	40.7	1.6	21.1	10.7	4.1	3.1	2.3	0.9	1.4	神奈川 区
124	46.9	3.2	1.9	1.3	41.7	1.6	20.6	11.6	4.6	3.3	2.0	0.8	1.2	西 区
257	44.6	4.0	1.9	2.1	37.6	1.4	15.6	10.0	5.8	4.9	3.0	1.2	1.8	中南 区
260	47.4	3.1	1.8	1.4	41.3	1.6	21.9	9.8	4.3	3.6	3.0	1.1	1.9	中港 区
313	48.1	5.0	3.2	1.8	38.2	1.3	16.3	11.3	4.6	4.7	4.9	1.6	3.3	南 区
319	46.9	3.8	2.6	1.2	38.9	2.0	19.1	10.0	4.3	3.5	4.2	1.5	2.7	保土ヶ谷 区
415	49.8	5.4	3.4	2.0	38.6	1.5	17.5	10.5	4.3	4.7	5.8	1.8	4.0	旭 区
229	45.5	4.6	2.6	2.0	36.6	1.5	15.6	10.1	4.7	4.7	4.4	1.8	2.6	磯子 区
279	47.8	4.5	2.6	2.0	38.6	2.2	16.9	10.8	4.6	4.1	4.7	1.5	3.2	金沢 区
399	48.1	3.8	2.4	1.4	42.0	1.4	21.3	12.0	4.2	3.1	2.3	0.8	1.5	港北 区
288	48.6	5.6	3.5	2.0	38.6	1.4	17.4	11.1	4.3	4.3	4.5	1.4	3.1	緑 区
436	48.6	5.8	3.1	2.7	38.9	1.7	15.8	11.5	5.3	4.5	3.9	1.3	2.6	青葉 区
338	48.2	7.1	4.4	2.7	37.0	1.2	13.8	12.5	5.1	4.4	4.0	1.3	2.8	都筑 区
460	48.0	5.3	3.2	2.1	37.8	1.8	16.4	11.1	4.6	3.9	5.0	1.4	3.6	戸塚 区
201	47.9	4.8	2.9	1.9	37.7	1.8	15.8	10.5	5.1	4.7	5.4	2.2	3.2	栄 区
239	48.4	5.6	3.6	1.9	37.3	1.4	16.2	10.5	5.0	4.3	5.4	1.6	3.8	泉 区
219	48.8	5.4	3.5	1.9	37.5	1.3	16.9	10.5	4.4	4.5	5.9	1.9	4.0	瀬谷 区

第7表 男女、行政区、年齢区分別

男女 行政区	転出者数											
	総数	0～14歳				15～64歳					65歳以上	
		計	0～5歳	6～14歳	計	15～19歳	20～29歳	30～39歳	40～49歳	50～64歳	計	65～74歳
総数	206 891	19 969	12 241	7 728	172 594	4 680	74 201	50 276	22 465	20 972	14 328	6 632
鶴見区	17 696	1 527	965	562	15 098	345	6 831	4 563	1 783	1 576	1 071	552
神奈川区	16 918	1 413	944	469	14 570	271	6 677	4 527	1 714	1 381	935	428
西区	8 989	797	487	310	7 750	175	3 227	2 429	1 129	790	442	221
中南区	12 146	1 126	600	526	10 101	247	3 493	2 946	1 675	1 740	919	486
港南区	12 588	1 027	595	432	10 558	235	4 755	3 007	1 319	1 242	1 003	463
保土ヶ谷区	9 333	787	502	285	7 721	210	3 301	2 127	1 009	1 074	825	360
旭区	11 264	889	539	350	9 550	271	4 538	2 591	1 075	1 075	825	369
磯子区	9 657	887	581	306	7 858	259	3 443	2 131	1 027	998	912	366
金沢区	8 788	853	531	322	7 110	241	2 975	2 078	940	876	825	355
港北区	9 011	744	428	316	7 601	248	3 542	2 037	920	854	666	309
緑区	23 423	2 333	1 557	776	19 920	354	8 283	6 669	2 570	2 044	1 170	550
青葉区	9 223	1 024	648	376	7 544	232	3 169	2 213	936	994	655	290
都筑区	16 950	1 867	1 072	795	14 022	407	6 005	3 860	1 798	1 952	1 061	535
戸塚区	12 002	1 679	901	778	9 643	365	3 711	2 592	1 485	1 490	680	342
栄区	12 364	1 343	840	503	10 112	324	4 402	2 835	1 363	1 188	909	402
泉区	5 305	501	315	186	4 323	156	2 009	1 114	501	543	481	207
瀬谷区	6 154	672	427	245	4 971	170	2 048	1 449	659	645	511	216
	5 080	500	309	191	4 142	170	1 792	1 108	562	510	438	181
男	110 106	10 269	6 340	3 929	93 387	2 525	38 746	27 299	12 802	12 015	6 450	3 648
鶴見区	9 898	799	521	278	8 554	198	3 701	2 640	1 063	952	545	337
神奈川区	9 142	730	510	220	7 998	156	3 536	2 477	1 006	823	414	234
西区	4 817	413	247	166	4 195	96	1 647	1 325	674	453	209	121
中南区	6 824	588	317	271	5 706	127	1 878	1 637	985	1 079	530	317
港南区	6 660	515	303	212	5 660	120	2 442	1 645	729	724	485	274
保土ヶ谷区	4 990	427	275	152	4 203	106	1 713	1 167	595	622	360	181
旭区	5 986	441	252	189	5 209	143	2 402	1 435	623	606	336	187
磯子区	5 016	454	298	156	4 183	141	1 743	1 147	580	572	379	200
金沢区	4 718	432	273	159	3 903	131	1 598	1 141	536	497	383	202
港北区	4 773	391	235	156	4 092	129	1 879	1 066	522	496	290	171
緑区	12 337	1 177	797	380	10 645	193	4 288	3 559	1 439	1 166	515	299
青葉区	4 760	493	314	179	3 999	122	1 614	1 181	525	557	268	151
都筑区	8 714	1 007	583	424	7 253	212	3 081	1 957	969	1 034	454	270
戸塚区	6 290	853	462	391	5 131	202	1 903	1 383	800	843	306	188
栄区	6 444	679	419	260	5 391	180	2 245	1 528	769	669	374	208
泉区	2 877	253	157	96	2 407	92	1 120	606	299	290	217	111
瀬谷区	3 194	356	214	142	2 633	88	1 034	785	367	359	205	113
	2 666	261	163	98	2 225	89	922	620	321	273	180	84
女	96 785	9 700	5 901	3 799	79 207	2 155	35 455	22 977	9 663	8 957	7 878	2 984
鶴見区	7 798	728	444	284	6 544	147	3 130	1 923	720	624	526	215
神奈川区	7 776	683	434	249	6 572	115	3 141	2 050	708	558	521	194
西区	4 172	384	240	144	3 555	79	1 580	1 104	455	337	233	100
中南区	5 322	538	283	255	4 395	120	1 615	1 309	690	661	389	169
港南区	5 928	512	292	220	4 898	115	2 313	1 362	590	518	518	189
保土ヶ谷区	4 343	360	227	133	3 518	104	1 588	960	414	452	465	179
旭区	5 278	448	287	161	4 341	128	2 136	1 156	452	469	489	182
磯子区	4 641	433	283	150	3 675	118	1 700	984	447	426	533	166
金沢区	4 070	421	258	163	3 207	110	1 377	937	404	379	442	153
港北区	4 238	353	193	160	3 509	119	1 663	971	398	358	376	138
緑区	11 086	1 156	760	396	9 275	161	3 995	3 110	1 131	878	655	251
青葉区	4 463	531	334	197	3 545	110	1 555	1 032	411	437	387	139
都筑区	8 236	860	489	371	6 769	195	2 924	1 903	829	918	607	265
戸塚区	5 712	826	439	387	4 512	163	1 808	1 209	685	647	374	154
栄区	5 920	664	421	243	4 721	144	2 157	1 307	594	519	535	194
泉区	2 428	248	158	90	1 916	64	889	508	202	253	264	96
瀬谷区	2 960	316	213	103	2 338	82	1 014	664	292	286	306	103
	2 414	239	146	93	1 917	81	870	488	241	237	258	97

注) 本表の数値は市外移動+市内移動+その他増減で集計したものである。

## 転出者数及び割合（令和4年中）

75歳以上	割合（％）													男 女 行政区
	総数	0～14歳			15～64歳					65歳以上				
		計	0～5歳	6～14歳	計	15～19歳	20～29歳	30～39歳	40～49歳	50～64歳	計	65～74歳	75歳以上	
7 696	100.0	9.7	5.9	3.7	83.4	2.3	35.9	24.3	10.9	10.1	6.9	3.2	3.7	総 数
519	100.0	8.6	5.5	3.2	85.3	1.9	38.6	25.8	10.1	8.9	6.1	3.1	2.9	鶴見区
507	100.0	8.4	5.6	2.8	86.1	1.6	39.5	26.8	10.1	8.2	5.5	2.5	3.0	神奈川区
221	100.0	8.9	5.4	3.4	86.2	1.9	35.9	27.0	12.6	8.8	4.9	2.5	2.5	西川区
433	100.0	9.3	4.9	4.3	83.2	2.0	28.8	24.3	13.8	14.3	7.6	4.0	3.6	中南川区
540	100.0	8.2	4.7	3.4	83.9	1.9	37.8	23.9	10.5	9.9	8.0	3.7	4.3	中港南区
465	100.0	8.4	5.4	3.1	82.7	2.3	35.4	22.8	10.8	11.5	8.8	3.9	5.0	港南区
456	100.0	7.9	4.8	3.1	84.8	2.4	40.3	23.0	9.5	9.5	7.3	3.3	4.0	保土ヶ谷区
546	100.0	9.2	6.0	3.2	81.4	2.7	35.7	22.1	10.6	10.3	9.4	3.8	5.7	旭区
470	100.0	9.7	6.0	3.7	80.9	2.7	33.9	23.6	10.7	10.0	9.4	4.0	5.3	磯子区
357	100.0	8.3	4.7	3.5	84.4	2.8	39.3	22.6	10.2	9.5	7.4	3.4	4.0	磯子区
620	100.0	10.0	6.6	3.3	85.0	1.5	35.4	28.5	11.0	8.7	5.0	2.3	2.6	金港区
365	100.0	11.1	7.0	4.1	81.8	2.5	34.4	24.0	10.1	10.8	7.1	3.1	4.0	緑北区
526	100.0	11.0	6.3	4.7	82.7	2.4	35.4	22.8	10.6	11.5	6.3	3.2	3.1	青葉区
338	100.0	14.0	7.5	6.5	80.3	3.0	30.9	21.6	12.4	12.4	5.7	2.8	2.8	都塚区
507	100.0	10.9	6.8	4.1	81.8	2.6	35.6	22.9	11.0	9.6	7.4	3.3	4.1	戸塚区
274	100.0	9.4	5.9	3.5	81.5	2.9	37.9	21.0	9.4	10.2	9.1	3.9	5.2	栄区
295	100.0	10.9	6.9	4.0	80.8	2.8	33.3	23.5	10.7	10.5	8.3	3.5	4.8	泉区
257	100.0	9.8	6.1	3.8	81.5	3.3	35.3	21.8	11.1	10.0	8.6	3.6	5.1	瀬谷区
2 802	53.2	5.0	3.1	1.9	45.1	1.2	18.7	13.2	6.2	5.8	3.1	1.8	1.4	男
208	55.9	4.5	2.9	1.6	48.3	1.1	20.9	14.9	6.0	5.4	3.1	1.9	1.2	鶴見区
180	54.0	4.3	3.0	1.3	47.3	0.9	20.9	14.6	5.9	4.9	2.4	1.4	1.1	神奈川区
88	53.6	4.6	2.7	1.8	46.7	1.1	18.3	14.7	7.5	5.0	2.3	1.3	1.0	西川区
213	56.2	4.8	2.6	2.2	47.0	1.0	15.5	13.5	8.1	8.9	4.4	2.6	1.8	中南川区
211	52.9	4.1	2.4	1.7	45.0	1.0	19.4	13.1	5.8	5.8	3.9	2.2	1.7	中港南区
179	53.5	4.6	2.9	1.6	45.0	1.1	18.4	12.5	6.4	6.7	3.9	1.9	1.9	港南区
149	53.1	3.9	2.2	1.7	46.2	1.3	21.3	12.7	5.5	5.4	3.0	1.7	1.3	保土ヶ谷区
179	51.9	4.7	3.1	1.6	43.3	1.5	18.0	11.9	6.0	5.9	3.9	2.1	1.9	旭区
181	53.7	4.9	3.1	1.8	44.4	1.5	18.2	13.0	6.1	5.7	4.4	2.3	2.1	磯子区
119	53.0	4.3	2.6	1.7	45.4	1.4	20.9	11.8	5.8	5.5	3.2	1.9	1.3	磯子区
216	52.7	5.0	3.4	1.6	45.4	0.8	18.3	15.2	6.1	5.0	2.2	1.3	0.9	金港区
117	51.6	5.3	3.4	1.9	43.4	1.3	17.5	12.8	5.7	6.0	2.9	1.6	1.3	緑北区
184	51.4	5.9	3.4	2.5	42.8	1.3	18.2	11.5	5.7	6.1	2.7	1.6	1.1	青葉区
118	52.4	7.1	3.8	3.3	42.8	1.7	15.9	11.5	6.7	7.0	2.5	1.6	1.0	都塚区
166	52.1	5.5	3.4	2.1	43.6	1.5	18.2	12.4	6.2	5.4	3.0	1.7	1.3	戸塚区
106	54.2	4.8	3.0	1.8	45.4	1.7	21.1	11.4	5.6	5.5	4.1	2.1	2.0	栄区
92	51.9	5.8	3.5	2.3	42.8	1.4	16.8	12.8	6.0	5.8	3.3	1.8	1.5	泉区
96	52.5	5.1	3.2	1.9	43.8	1.8	18.1	12.2	6.3	5.4	3.5	1.7	1.9	瀬谷区
4 894	46.8	4.7	2.9	1.8	38.3	1.0	17.1	11.1	4.7	4.3	3.8	1.4	2.4	女
311	44.1	4.1	2.5	1.6	37.0	0.8	17.7	10.9	4.1	3.5	3.0	1.2	1.8	鶴見区
327	46.0	4.0	2.6	1.5	38.8	0.7	18.6	12.1	4.2	3.3	3.1	1.1	1.9	神奈川区
133	46.4	4.3	2.7	1.6	39.5	0.9	17.6	12.3	5.1	3.7	2.6	1.1	1.5	西川区
220	43.8	4.4	2.3	2.1	36.2	1.0	13.3	10.8	5.7	5.4	3.2	1.4	1.8	中南川区
329	47.1	4.1	2.3	1.7	38.9	0.9	18.4	10.8	4.7	4.1	4.1	1.5	2.6	中港南区
286	46.5	3.9	2.4	1.4	37.7	1.1	17.0	10.3	4.4	4.8	5.0	1.9	3.1	港南区
307	46.9	4.0	2.5	1.4	38.5	1.1	19.0	10.3	4.0	4.2	4.3	1.6	2.7	保土ヶ谷区
367	48.1	4.5	2.9	1.6	38.1	1.2	17.6	10.2	4.6	4.4	5.5	1.7	3.8	旭区
289	46.3	4.8	2.9	1.9	36.5	1.3	15.7	10.7	4.6	4.3	5.0	1.7	3.3	磯子区
238	47.0	3.9	2.1	1.8	38.9	1.3	18.5	10.8	4.4	4.0	4.2	1.5	2.6	磯子区
404	47.3	4.9	3.2	1.7	39.6	0.7	17.1	13.3	4.8	3.7	2.8	1.1	1.7	金港区
248	48.4	5.8	3.6	2.1	38.4	1.2	16.9	11.2	4.5	4.7	4.2	1.5	2.7	緑北区
342	48.6	5.1	2.9	2.2	39.9	1.2	17.3	11.2	4.9	5.4	3.6	1.6	2.0	青葉区
220	47.6	6.9	3.7	3.2	37.6	1.4	15.1	10.1	5.7	5.4	3.1	1.3	1.8	都塚区
341	47.9	5.4	3.4	2.0	38.2	1.2	17.4	10.6	4.8	4.2	4.3	1.6	2.8	戸塚区
168	45.8	4.7	3.0	1.7	36.1	1.2	16.8	9.6	3.8	4.8	5.0	1.8	3.2	栄区
203	48.1	5.1	3.5	1.7	38.0	1.3	16.5	10.8	4.7	4.6	5.0	1.7	3.3	泉区
161	47.5	4.7	2.9	1.8	37.7	1.6	17.1	9.6	4.7	4.7	5.1	1.9	3.2	瀬谷区

第8表 男女、行政区及び年齢区分別社会増加数（令和4年中）

男女 行政区	社会増加数													
	総数	0～14歳				15～64歳						65歳以上		
		計	0～5歳	6～14歳	計	15～19歳	20～29歳	30～39歳	40～49歳	50～64歳	計	65～74歳	75歳以上	
総数	13 305	387	26	361	13 208	2 478	9 915	1 452	700	-1 337	- 290	- 796	506	
鶴見区	298	- 346	- 241	- 105	968	221	1 656	- 451	- 138	- 320	- 324	- 227	- 97	
神奈川区	2 060	- 126	- 186	60	2 325	443	1 944	- 122	87	- 27	- 139	- 77	- 62	
西区	1 375	- 113	- 96	- 17	1 568	135	1 256	169	21	- 13	- 80	- 57	- 23	
中南区	1 849	- 14	- 56	42	1 790	130	1 110	158	294	98	73	38	35	
南港区	1 353	- 105	- 76	- 29	1 676	190	1 596	- 47	2	- 65	- 218	- 101	- 117	
保土ヶ谷区	290	205	139	66	108	23	- 166	195	79	- 23	- 23	- 41	18	
旭区	604	99	87	12	510	241	345	- 2	59	- 133	- 5	- 47	42	
磯子区	796	212	134	78	471	65	171	209	- 12	38	113	29	84	
金沢区	130	- 6	- 41	35	280	92	86	- 43	53	92	- 144	- 39	- 105	
港北区	- 375	66	34	32	- 445	179	- 558	- 47	- 9	- 10	4	- 40	44	
緑区	2 566	- 259	- 254	- 5	3 010	375	3 067	- 61	- 97	- 274	- 185	- 168	- 17	
青葉区	188	6	- 15	21	119	35	213	29	- 19	- 139	63	- 13	76	
都筑区	- 67	321	148	173	- 381	217	- 635	154	166	- 283	- 7	- 117	110	
戸塚区	155	102	212	- 110	- 88	- 59	- 325	663	- 56	- 311	141	- 22	163	
栄区	492	17	7	10	304	132	- 1	232	18	- 77	171	- 5	176	
泉区	1 029	145	83	62	797	74	119	287	198	119	87	53	34	
瀬谷区	155	71	53	18	6	-	2	- 23	59	- 32	78	13	65	
	407	112	94	18	190	- 15	35	152	- 5	23	105	25	80	
男	6 112	264	36	228	6 347	1 232	5 144	599	348	- 976	- 499	- 577	78	
鶴見区	270	- 198	- 151	- 47	687	129	1 040	- 197	- 70	- 215	- 219	- 157	- 62	
神奈川区	1 050	- 74	- 118	44	1 179	260	1 075	- 108	17	- 65	- 55	- 50	- 5	
西区	691	- 65	- 53	- 12	806	53	700	72	- 3	- 16	- 50	- 36	- 14	
中南区	930	- 33	- 43	10	921	61	540	68	172	80	42	44	- 2	
南港区	667	- 31	- 32	1	814	76	850	- 56	- 13	- 43	- 116	- 68	- 48	
保土ヶ谷区	6	81	54	27	- 47	3	- 148	72	51	- 25	- 28	- 19	- 9	
旭区	312	92	65	27	232	134	212	- 37	4	- 81	- 12	- 42	30	
磯子区	236	83	64	19	114	22	39	95	- 19	- 23	39	3	36	
金沢区	139	6	- 18	24	227	67	73	- 6	40	53	- 94	- 49	- 45	
港北区	- 269	28	6	22	- 271	110	- 357	- 11	- 5	- 8	- 26	- 29	3	
緑区	1 162	- 79	- 109	30	1 375	169	1 532	- 60	- 57	- 209	- 134	- 122	- 12	
青葉区	78	12	- 15	27	36	11	128	13	- 12	- 104	30	- 6	36	
都筑区	- 42	197	109	88	- 186	117	- 380	114	94	- 131	- 53	- 69	16	
戸塚区	12	60	117	- 57	- 72	- 45	- 194	353	15	- 201	24	- 21	45	
栄区	235	3	18	- 15	171	48	54	112	21	- 64	61	4	57	
泉区	425	92	58	34	322	25	10	132	78	77	11	10	1	
瀬谷区	64	35	36	- 1	- 12	- 4	- 8	- 23	38	- 15	41	12	29	
	146	55	48	7	51	- 4	- 22	66	- 3	14	40	18	22	
女	7 193	123	- 10	133	6 861	1 246	4 771	853	352	- 361	209	- 219	428	
鶴見区	28	- 148	- 90	- 58	281	92	616	- 254	- 68	- 105	- 105	- 70	- 35	
神奈川区	1 010	- 52	- 68	16	1 146	183	869	- 14	70	38	- 84	- 27	- 57	
西区	684	- 48	- 43	- 5	762	82	556	97	24	3	- 30	- 21	- 9	
中南区	919	19	- 13	32	869	69	570	90	122	18	31	- 6	37	
南港区	686	- 74	- 44	- 30	862	114	746	9	15	- 22	- 102	- 33	- 69	
保土ヶ谷区	284	124	85	39	155	20	- 18	123	28	2	5	- 22	27	
旭区	292	7	22	- 15	278	107	133	35	55	- 52	7	- 5	12	
磯子区	560	129	70	59	357	43	132	114	7	61	74	26	48	
金沢区	- 9	- 12	- 23	11	53	25	13	- 37	13	39	- 50	10	- 60	
港北区	- 106	38	28	10	- 174	69	- 201	- 36	- 4	- 2	30	- 11	41	
緑区	1 404	- 180	- 145	- 35	1 635	206	1 535	- 1	- 40	- 65	- 51	- 46	- 5	
青葉区	110	- 6	-	- 6	83	24	85	16	- 7	- 35	33	- 7	40	
都筑区	- 25	124	39	85	- 195	100	- 255	40	72	- 152	46	- 48	94	
戸塚区	143	42	95	- 53	- 16	- 14	- 131	310	- 71	- 110	117	- 1	118	
栄区	257	14	- 11	25	133	84	- 55	120	- 3	- 13	110	- 9	119	
泉区	604	53	25	28	475	49	109	155	120	42	76	43	33	
瀬谷区	91	36	17	19	18	4	10	-	21	- 17	37	1	36	
	261	57	46	11	139	- 11	57	86	- 2	9	65	7	58	

注) 本表の数値は市外移動+市内移動+その他増減で集計したものである。





第9表 男女、行政区、年齢区分別

男女 行政区	死亡者数											
	総数	0~14歳			15~64歳					65歳以上		
		計	0~5歳	6~14歳	計	15~19歳	20~29歳	30~39歳	40~49歳	50~64歳	計	65~74歳
総数	39 524	83	69	14	3 668	23	156	201	578	2 710	35 773	4 842
鶴見区	2 863	6	6	-	303	4	6	15	46	232	2 554	416
神奈川区	2 362	10	9	1	228	-	16	15	28	169	2 124	312
西区	942	2	1	1	114	-	4	5	18	87	826	117
中南区	1 852	1	1	-	188	-	4	9	32	143	1 663	338
南港区	2 507	5	4	1	241	2	7	14	37	181	2 261	377
港南区	2 432	2	2	-	192	1	11	9	31	140	2 238	271
保土ヶ谷区	2 557	2	2	-	214	1	15	9	36	153	2 341	290
旭区	3 142	2	2	-	286	1	9	17	40	219	2 854	325
磯子区	1 917	-	-	-	185	3	4	9	32	137	1 732	216
金沢区	2 327	5	5	-	183	1	5	8	31	138	2 139	268
港北区	2 976	11	10	1	315	3	10	17	51	234	2 650	340
緑区	1 794	8	6	2	172	2	12	12	30	116	1 614	224
青葉区	2 535	6	5	1	239	-	12	16	39	172	2 290	291
都筑区	1 574	6	6	-	170	2	6	7	24	131	1 398	191
戸塚区	2 949	9	4	5	248	1	12	8	34	193	2 692	361
栄区	1 422	3	2	1	99	-	7	8	15	69	1 320	145
泉区	1 817	1	1	-	151	-	5	16	29	101	1 665	188
瀬谷区	1 556	4	3	1	140	2	11	7	25	95	1 412	172
男	20 963	45	38	7	2 381	10	96	127	355	1 793	18 537	3 394
鶴見区	1 545	3	3	-	207	1	3	12	29	162	1 335	305
神奈川区	1 231	6	6	-	145	-	11	7	14	113	1 080	221
西区	470	-	-	-	73	-	2	4	12	55	397	78
中南区	1 119	1	1	-	153	-	2	8	23	120	965	271
南港区	1 389	4	3	1	163	1	4	10	25	123	1 222	271
港南区	1 280	1	1	-	120	1	7	6	19	87	1 159	185
保土ヶ谷区	1 286	-	-	-	139	1	11	4	24	99	1 147	197
旭区	1 668	1	1	-	180	-	4	12	22	142	1 487	229
磯子区	1 008	-	-	-	131	-	3	6	23	99	877	144
金沢区	1 180	1	1	-	116	-	3	5	17	91	1 063	174
港北区	1 559	7	6	1	197	1	7	10	31	148	1 355	230
緑区	933	4	2	2	104	2	6	6	13	77	825	152
青葉区	1 311	2	2	-	151	-	8	11	21	111	1 158	193
都筑区	812	4	4	-	99	-	2	2	15	80	709	133
戸塚区	1 577	5	3	2	164	1	10	3	24	126	1 408	248
栄区	784	2	2	-	60	-	4	5	8	43	722	97
泉区	1 010	1	1	-	99	-	4	11	19	65	910	142
瀬谷区	801	3	2	1	80	2	5	5	16	52	718	124
女	18 561	38	31	7	1 287	13	60	74	223	917	17 236	1 448
鶴見区	1 318	3	3	-	96	3	3	3	17	70	1 219	111
神奈川区	1 131	4	3	1	83	-	5	8	14	56	1 044	91
西区	472	2	1	1	41	-	2	1	6	32	429	39
中南区	733	-	-	-	35	-	2	1	9	23	698	67
南港区	1 118	1	1	-	78	1	3	4	12	58	1 039	106
港南区	1 152	1	1	-	72	-	4	3	12	53	1 079	86
保土ヶ谷区	1 271	2	2	-	75	-	4	5	12	54	1 194	93
旭区	1 474	1	1	-	106	1	5	5	18	77	1 367	96
磯子区	909	-	-	-	54	3	1	3	9	38	855	72
金沢区	1 147	4	4	-	67	1	2	3	14	47	1 076	94
港北区	1 417	4	4	-	118	2	3	7	20	86	1 295	110
緑区	861	4	4	-	68	-	6	6	17	39	789	72
青葉区	1 224	4	3	1	88	-	4	5	18	61	1 132	98
都筑区	762	2	2	-	71	2	4	5	9	51	689	58
戸塚区	1 372	4	1	3	84	-	2	5	10	67	1 284	113
栄区	638	1	-	1	39	-	3	3	7	26	598	48
泉区	807	-	-	-	52	-	1	5	10	36	755	46
瀬谷区	755	1	1	-	60	-	6	2	9	43	694	48

## 死亡者数及び割合（令和4年中）

75歳以上	割合（％）													男女 行政区
	総数	0～14歳			15～64歳					65歳以上				
		計	0～5歳	6～14歳	計	15～19歳	20～29歳	30～39歳	40～49歳	50～64歳	計	65～74歳	75歳以上	
30 931	100.0	0.2	0.2	0.0	9.3	0.1	0.4	0.5	1.5	6.9	90.5	12.3	78.3	総数
2 138	100.0	0.2	0.2	0.0	10.6	0.1	0.2	0.5	1.6	8.1	89.2	14.5	74.7	鶴見区
1 812	100.0	0.4	0.4	0.0	9.7	0.0	0.7	0.6	1.2	7.2	89.9	13.2	76.7	神奈川区
709	100.0	0.2	0.1	0.1	12.1	0.0	0.4	0.5	1.9	9.2	87.7	12.4	75.3	西中川区
1 325	100.0	0.1	0.1	0.0	10.2	0.0	0.2	0.5	1.7	7.7	89.8	18.3	71.5	中南川区
1 884	100.0	0.2	0.2	0.0	9.6	0.1	0.3	0.6	1.5	7.2	90.2	15.0	75.1	南港区
1 967	100.0	0.1	0.1	0.0	7.9	0.0	0.5	0.4	1.3	5.8	92.0	11.1	80.9	保土ヶ谷区
2 051	100.0	0.1	0.1	0.0	8.4	0.0	0.6	0.4	1.4	6.0	91.6	11.3	80.2	旭区
2 529	100.0	0.1	0.1	0.0	9.1	0.0	0.3	0.5	1.3	7.0	90.8	10.3	80.5	磯子区
1 516	100.0	0.0	0.0	0.0	9.7	0.2	0.2	0.5	1.7	7.1	90.3	11.3	79.1	磯子区
1 871	100.0	0.2	0.2	0.0	7.9	0.0	0.2	0.3	1.3	5.9	91.9	11.5	80.4	金沢区
2 310	100.0	0.4	0.3	0.0	10.6	0.1	0.3	0.6	1.7	7.9	89.0	11.4	77.6	港北区
1 390	100.0	0.4	0.3	0.1	9.6	0.1	0.7	0.7	1.7	6.5	90.0	12.5	77.5	緑区
1 999	100.0	0.2	0.2	0.0	9.4	0.0	0.5	0.6	1.5	6.8	90.3	11.5	78.9	青葉区
1 207	100.0	0.4	0.4	0.0	10.8	0.1	0.4	0.4	1.5	8.3	88.8	12.1	76.7	都塚区
2 331	100.0	0.3	0.1	0.2	8.4	0.0	0.4	0.3	1.2	6.5	91.3	12.2	79.0	戸塚区
1 175	100.0	0.2	0.1	0.1	7.0	0.0	0.5	0.6	1.1	4.9	92.8	10.2	82.6	栄区
1 477	100.0	0.1	0.1	0.0	8.3	0.0	0.3	0.9	1.6	5.6	91.6	10.3	81.3	泉区
1 240	100.0	0.3	0.2	0.1	9.0	0.1	0.7	0.4	1.6	6.1	90.7	11.1	79.7	瀬谷区
15 143	53.0	0.1	0.1	0.0	6.0	0.0	0.2	0.3	0.9	4.5	46.9	8.6	38.3	男
1 030	54.0	0.1	0.1	0.0	7.2	0.0	0.1	0.4	1.0	5.7	46.6	10.7	36.0	鶴見区
859	52.1	0.3	0.3	0.0	6.1	0.0	0.5	0.3	0.6	4.8	45.7	9.4	36.4	神奈川区
319	49.9	0.0	0.0	0.0	7.7	0.0	0.2	0.4	1.3	5.8	42.1	8.3	33.9	西中川区
694	60.4	0.1	0.1	0.0	8.3	0.0	0.1	0.4	1.2	6.5	52.1	14.6	37.5	中南川区
951	55.4	0.2	0.1	0.0	6.5	0.0	0.2	0.4	1.0	4.9	48.7	10.8	37.9	南港区
974	52.6	0.0	0.0	0.0	4.9	0.0	0.3	0.2	0.8	3.6	47.7	7.6	40.0	保土ヶ谷区
950	50.3	0.0	0.0	0.0	5.4	0.0	0.4	0.2	0.9	3.9	44.9	7.7	37.2	旭区
1 258	53.1	0.0	0.0	0.0	5.7	0.0	0.1	0.4	0.7	4.5	47.3	7.3	40.0	保土ヶ谷区
733	52.6	0.0	0.0	0.0	6.8	0.0	0.2	0.3	1.2	5.2	45.7	7.5	38.2	磯子区
889	50.7	0.0	0.0	0.0	5.0	0.0	0.1	0.2	0.7	3.9	45.7	7.5	38.2	磯子区
1 125	52.4	0.2	0.2	0.0	6.6	0.0	0.2	0.3	1.0	5.0	45.5	7.7	37.8	港北区
673	52.0	0.2	0.1	0.1	5.8	0.1	0.3	0.3	0.7	4.3	46.0	8.5	37.5	緑区
965	51.7	0.1	0.1	0.0	6.0	0.0	0.3	0.4	0.8	4.4	45.7	7.6	38.1	青葉区
576	51.6	0.3	0.3	0.0	6.3	0.0	0.1	0.1	1.0	5.1	45.0	8.4	36.6	都塚区
1 160	53.5	0.2	0.1	0.1	5.6	0.0	0.3	0.1	0.8	4.3	47.7	8.4	39.3	戸塚区
625	55.1	0.1	0.1	0.0	4.2	0.0	0.3	0.4	0.6	3.0	50.8	6.8	44.0	栄区
768	55.6	0.1	0.1	0.0	5.4	0.0	0.2	0.6	1.0	3.6	50.1	7.8	42.3	泉区
594	51.5	0.2	0.1	0.1	5.1	0.1	0.3	0.3	1.0	3.3	46.1	8.0	38.2	瀬谷区
15 788	47.0	0.1	0.1	0.0	3.3	0.0	0.2	0.2	0.6	2.3	43.6	3.7	39.9	女
1 108	46.0	0.1	0.1	0.0	3.4	0.1	0.1	0.1	0.6	2.4	42.6	3.9	38.7	鶴見区
953	47.9	0.2	0.1	0.0	3.5	0.0	0.2	0.3	0.6	2.4	44.2	3.9	40.3	神奈川区
390	50.1	0.2	0.1	0.1	4.4	0.0	0.2	0.1	0.6	3.4	45.5	4.1	41.4	西中川区
631	39.6	0.0	0.0	0.0	1.9	0.0	0.1	0.1	0.5	1.2	37.7	3.6	34.1	中南川区
933	44.6	0.0	0.0	0.0	3.1	0.0	0.1	0.2	0.5	2.3	41.4	4.2	37.2	中南川区
993	47.4	0.0	0.0	0.0	3.0	0.0	0.2	0.1	0.5	2.2	44.4	3.5	40.8	南港区
1 101	49.7	0.1	0.1	0.0	2.9	0.0	0.2	0.2	0.5	2.1	46.7	3.6	43.1	保土ヶ谷区
1 271	46.9	0.0	0.0	0.0	3.4	0.0	0.2	0.2	0.6	2.5	43.5	3.1	40.5	保土ヶ谷区
783	47.4	0.0	0.0	0.0	2.8	0.2	0.1	0.2	0.5	2.0	44.6	3.8	40.8	旭区
982	49.3	0.2	0.2	0.0	2.9	0.0	0.1	0.1	0.6	2.0	46.2	4.0	42.2	磯子区
1 185	47.6	0.1	0.1	0.0	4.0	0.1	0.1	0.2	0.7	2.9	43.5	3.7	39.8	港北区
717	48.0	0.2	0.2	0.0	3.8	0.0	0.3	0.3	0.9	2.2	44.0	4.0	40.0	緑区
1 034	48.3	0.2	0.1	0.0	3.5	0.0	0.2	0.2	0.7	2.4	44.7	3.9	40.8	青葉区
631	48.4	0.1	0.1	0.0	4.5	0.1	0.3	0.3	0.6	3.2	43.8	3.7	40.1	都塚区
1 171	46.5	0.1	0.0	0.1	2.8	0.0	0.1	0.2	0.3	2.3	43.5	3.8	39.7	戸塚区
550	44.9	0.1	0.0	0.1	2.7	0.0	0.2	0.2	0.5	1.8	42.1	3.4	38.7	栄区
709	44.4	0.0	0.0	0.0	2.9	0.0	0.1	0.3	0.6	2.0	41.6	2.5	39.0	泉区
646	48.5	0.1	0.1	0.0	3.9	0.0	0.4	0.1	0.6	2.8	44.6	3.1	41.5	瀬谷区

第10表 男女、月別の人口動態の

年 中 月 中	人 口 増加数	社 会							
		社 会 増加数	市 外 移 動						計
			転 入			転 出			
		計	県 外	県 内	計	県 外	県 内	計	
総 数									
平成29年中	1 988	6 061	140 759	107 854	32 905	134 518	97 965	36 553	6 241
30年	7 860	13 456	147 977	113 548	34 429	134 397	99 213	35 184	13 580
令和元年	8 985	16 185	151 930	117 681	34 249	135 653	99 435	36 218	16 277
2年	5 278	13 481	142 051	107 361	34 690	127 562	92 352	35 210	14 489
3年	- 4 257	7 200	139 021	103 305	35 716	131 362	94 078	37 284	7 659
令和4年	- 2 434	13 305	148 132	113 944	34 188	135 172	98 387	36 785	12 960
1月	- 3 127	- 1 343	8 183	5 964	2 219	9 442	6 659	2 783	- 1 259
2月	- 2 846	- 1 144	8 952	6 371	2 581	10 143	7 139	3 004	- 1 191
3月	2 307	4 019	28 229	23 238	4 991	24 466	19 218	5 248	3 763
4月	4 851	6 173	18 192	14 712	3 480	12 085	9 022	3 063	6 107
5月	1 155	2 301	12 472	9 695	2 777	10 197	7 286	2 911	2 275
6月	- 696	123	10 595	7 938	2 657	10 499	7 662	2 837	96
7月	- 66	777	10 786	8 287	2 499	10 070	7 237	2 833	716
8月	- 720	526	11 089	8 301	2 788	10 574	7 481	3 093	515
9月	- 926	85	10 195	7 646	2 549	10 112	7 243	2 869	83
10月	460	1 535	10 719	8 118	2 601	9 162	6 397	2 765	1 557
11月	- 781	537	9 499	6 993	2 506	8 971	6 245	2 726	528
12月	- 2 045	- 284	9 221	6 681	2 540	9 451	6 798	2 653	- 230
男									
平成29年中	- 1 267	1 826	75 655	58 556	17 099	73 460	54 183	19 277	2 195
30年	2 916	6 324	79 534	61 489	18 045	72 724	54 343	18 381	6 810
令和元年	3 866	8 272	82 125	64 181	17 944	73 418	54 636	18 782	8 707
2年	2 016	6 914	76 766	58 640	18 126	69 265	50 927	18 338	7 501
3年	- 4 056	2 355	74 145	55 801	18 344	71 327	52 007	19 320	2 818
令和4年	- 2 849	6 112	79 437	61 729	17 708	73 282	54 240	19 042	6 155
1月	- 1 762	- 739	4 345	3 182	1 163	5 030	3 570	1 460	- 685
2月	- 1 652	- 720	4 673	3 359	1 314	5 409	3 837	1 572	- 736
3月	704	1 701	14 862	12 364	2 498	13 276	10 584	2 692	1 586
4月	2 561	3 327	9 981	8 122	1 859	6 670	5 101	1 569	3 311
5月	487	1 188	6 805	5 382	1 423	5 608	4 078	1 530	1 197
6月	- 487	- 9	5 785	4 436	1 349	5 775	4 334	1 441	10
7月	- 319	226	5 668	4 355	1 313	5 466	4 021	1 445	202
8月	- 412	287	5 980	4 541	1 439	5 656	4 067	1 589	324
9月	- 680	- 92	5 516	4 169	1 347	5 625	4 088	1 537	- 109
10月	306	891	5 821	4 461	1 360	4 903	3 500	1 403	918
11月	- 473	212	5 076	3 776	1 300	4 830	3 400	1 430	246
12月	- 1 122	- 160	4 925	3 582	1 343	5 034	3 660	1 374	- 109
女									
平成29年中	3 255	4 235	65 104	49 298	15 806	61 058	43 782	17 276	4 046
30年	4 944	7 132	68 443	52 059	16 384	61 673	44 870	16 803	6 770
令和元年	5 119	7 913	69 805	53 500	16 305	62 235	44 799	17 436	7 570
2年	3 262	6 567	65 285	48 721	16 564	58 297	41 425	16 872	6 988
3年	- 201	4 845	64 876	47 504	17 372	60 035	42 071	17 964	4 841
令和4年	415	7 193	68 695	52 215	16 480	61 890	44 147	17 743	6 805
1月	- 1 365	- 604	3 838	2 782	1 056	4 412	3 089	1 323	- 574
2月	- 1 194	- 424	4 279	3 012	1 267	4 734	3 302	1 432	- 455
3月	1 603	2 318	13 367	10 874	2 493	11 190	8 634	2 556	2 177
4月	2 290	2 846	8 211	6 590	1 621	5 415	3 921	1 494	2 796
5月	668	1 113	5 667	4 313	1 354	4 589	3 208	1 381	1 078
6月	- 209	132	4 810	3 502	1 308	4 724	3 328	1 396	86
7月	253	551	5 118	3 932	1 186	4 604	3 216	1 388	514
8月	- 308	239	5 109	3 760	1 349	4 918	3 414	1 504	191
9月	- 246	177	4 679	3 477	1 202	4 487	3 155	1 332	192
10月	154	644	4 898	3 657	1 241	4 259	2 897	1 362	639
11月	- 308	325	4 423	3 217	1 206	4 141	2 845	1 296	282
12月	- 923	- 124	4 296	3 099	1 197	4 417	3 138	1 279	- 121

### 推移一市（平成29年中～令和4年中）

		動 態						自 然 動 態			年 中 年 月
増 減		市 内 移 動			そ の 他 増 減			自 然 増 加 数	出 生	死 亡	
県 外	県 内	転 入	転 出	増 減	増 加	減 少	増 減				
総 数											
9 889	- 3 648	69 693	69 627	66	5 274	5 520	- 246	- 4 073	28 611	32 684	平成29年中
14 335	- 755	70 864	70 824	40	5 608	5 772	- 164	- 5 596	27 891	33 487	30年
18 246	- 1 969	69 242	69 195	47	5 711	5 850	- 139	- 7 200	26 394	33 594	令和元年
15 009	- 520	70 573	70 532	41	5 823	6 872	- 1 049	- 8 203	25 720	33 923	2年
9 227	- 1 568	70 660	70 628	32	5 062	5 553	- 491	- 11 457	24 876	36 333	3年
15 557	- 2 597	67 236	67 210	26	4 828	4 509	319	- 15 739	23 785	39 524	令和4年
- 695	- 564	4 634	4 629	5	353	442	- 89	- 1 784	2 023	3 807	1月
- 768	- 423	5 340	5 335	5	362	320	42	- 1 702	1 770	3 472	2月
4 020	- 257	8 073	8 069	4	736	484	252	- 1 712	1 955	3 667	3月
5 690	417	6 037	6 035	2	482	418	64	- 1 322	1 701	3 023	4月
2 409	- 134	5 712	5 712	-	384	358	26	- 1 146	1 961	3 107	5月
276	- 180	5 402	5 401	1	381	355	26	- 819	2 025	2 844	6月
1 050	- 334	5 235	5 233	2	357	298	59	- 843	1 956	2 799	7月
820	- 305	5 569	5 568	1	376	366	10	- 1 246	2 314	3 560	8月
403	- 320	5 222	5 220	2	388	388	-	- 1 011	2 171	3 182	9月
1 721	- 164	5 386	5 385	1	293	316	- 23	- 1 075	2 123	3 198	10月
748	- 220	5 398	5 396	2	350	343	7	- 1 318	2 026	3 344	11月
- 117	- 113	5 228	5 227	1	366	421	- 55	- 1 761	1 760	3 521	12月
男											
4 373	- 2 178	35 612	35 560	52	2 808	3 229	- 421	- 3 093	14 609	17 702	平成29年中
7 146	- 336	36 211	36 180	31	2 949	3 466	- 517	- 3 408	14 351	17 759	30年
9 545	- 838	35 292	35 250	42	3 038	3 515	- 477	- 4 406	13 522	17 928	令和元年
7 713	- 212	35 829	35 802	27	3 250	3 864	- 614	- 4 898	13 218	18 116	2年
3 794	- 976	35 915	35 891	24	2 732	3 219	- 487	- 6 411	12 767	19 178	3年
7 489	- 1 334	34 144	34 126	18	2 637	2 698	- 61	- 8 961	12 002	20 963	令和4年
- 388	- 297	2 360	2 356	4	189	247	- 58	- 1 023	1 022	2 045	1月
- 478	- 258	2 715	2 712	3	200	187	13	- 932	908	1 840	2月
1 780	- 194	4 047	4 046	1	412	298	114	- 997	954	1 951	3月
3 021	290	3 061	3 059	2	252	238	14	- 766	871	1 637	4月
1 304	- 107	2 882	2 882	-	210	219	- 9	- 701	977	1 678	5月
102	- 92	2 775	2 774	1	203	223	- 20	- 478	1 017	1 495	6月
334	- 132	2 659	2 658	1	190	167	23	- 545	980	1 525	7月
474	- 150	2 857	2 856	1	198	236	- 38	- 699	1 190	1 889	8月
81	- 190	2 638	2 636	2	236	221	15	- 588	1 073	1 661	9月
961	- 43	2 682	2 681	1	158	186	- 28	- 585	1 092	1 677	10月
376	- 130	2 762	2 761	1	177	212	- 35	- 685	1 035	1 720	11月
- 78	- 31	2 706	2 705	1	212	264	- 52	- 962	883	1 845	12月
女											
5 516	- 1 470	34 081	34 067	14	2 466	2 291	175	- 980	14 002	14 982	平成29年中
7 189	- 419	34 653	34 644	9	2 659	2 306	353	- 2 188	13 540	15 728	30年
8 701	- 1 131	33 950	33 945	5	2 673	2 335	338	- 2 794	12 872	15 666	令和元年
7 296	- 308	34 744	34 730	14	2 573	3 008	- 435	- 3 305	12 502	15 807	2年
5 433	- 592	34 745	34 737	8	2 330	2 334	- 4	- 5 046	12 109	17 155	3年
8 068	- 1 263	33 092	33 084	8	2 191	1 811	380	- 6 778	11 783	18 561	令和4年
- 307	- 267	2 274	2 273	1	164	195	- 31	- 761	1 001	1 762	1月
- 290	- 165	2 625	2 623	2	162	133	29	- 770	862	1 632	2月
2 240	- 63	4 026	4 023	3	324	186	138	- 715	1 001	1 716	3月
2 669	127	2 976	2 976	-	230	180	50	- 556	830	1 386	4月
1 105	- 27	2 830	2 830	-	174	139	35	- 445	984	1 429	5月
174	- 88	2 627	2 627	-	178	132	46	- 341	1 008	1 349	6月
716	- 202	2 576	2 575	1	167	131	36	- 298	976	1 274	7月
346	- 155	2 712	2 712	-	178	130	48	- 547	1 124	1 671	8月
322	- 130	2 584	2 584	-	152	167	- 15	- 423	1 098	1 521	9月
760	- 121	2 704	2 704	-	135	130	5	- 490	1 031	1 521	10月
372	- 90	2 636	2 635	1	173	131	42	- 633	991	1 624	11月
- 39	- 82	2 522	2 522	-	154	157	- 3	- 799	877	1 676	12月

第10表 男女、月別の人口動態の

年 中 月 中		社 会								
		人 口 増加数	社 会 増加数	市 外 移 動						
				転 入			転 出			計
		計	県 外	県 内	計	県 外	県 内	計		
総 数										
平成29年中		5 282	4 757	19 312	17 591	1 721	12 281	10 007	2 274	7 031
30年		6 376	5 850	22 146	20 120	2 026	13 938	11 462	2 476	8 208
令和元年		6 864	6 338	24 638	22 685	1 953	15 696	12 887	2 809	8 942
2年		- 1 384	- 1 964	14 964	12 987	1 977	13 010	10 708	2 302	1 954
3年		- 2 652	- 3 166	12 631	10 522	2 109	12 865	10 730	2 135	- 234
令和4年		7 399	6 983	23 461	21 235	2 226	14 346	11 928	2 418	9 115
1月		- 583	- 629	695	569	126	1 079	893	186	- 384
2月		- 228	- 278	718	580	138	849	677	172	- 131
3月		250	216	2 089	1 846	243	1 686	1 410	276	403
4月		1 502	1 481	2 845	2 628	217	1 196	998	198	1 649
5月		1 546	1 512	2 783	2 602	181	1 081	860	221	1 702
6月		865	837	2 270	2 029	241	1 248	1 062	186	1 022
7月		1 017	988	2 269	2 086	183	1 149	948	201	1 120
8月		492	461	1 969	1 751	218	1 340	1 091	249	629
9月		928	894	2 269	2 074	195	1 206	999	207	1 063
10月		977	934	2 180	2 015	165	1 077	893	184	1 103
11月		686	646	1 885	1 728	157	1 056	879	177	829
12月		- 53	- 79	1 489	1 327	162	1 379	1 218	161	110
男										
平成29年中		2 666	2 394	10 717	9 780	937	6 900	5 675	1 225	3 817
30年		3 437	3 144	12 397	11 317	1 080	7 665	6 339	1 326	4 732
令和元年		4 011	3 714	14 035	12 971	1 064	8 586	7 074	1 512	5 449
2年		- 491	- 805	8 540	7 412	1 128	7 184	5 982	1 202	1 356
3年		- 1 749	- 2 009	6 883	5 748	1 135	7 212	6 038	1 174	- 329
令和4年		3 950	3 736	13 251	12 048	1 203	8 153	6 847	1 306	5 098
1月		- 276	- 304	386	319	67	560	465	95	- 174
2月		- 156	- 177	390	314	76	478	389	89	- 88
3月		89	72	1 120	990	130	929	787	142	191
4月		867	855	1 634	1 523	111	668	566	102	966
5月		871	858	1 629	1 526	103	635	512	123	994
6月		485	470	1 339	1 212	127	740	626	114	599
7月		442	420	1 159	1 064	95	658	567	91	501
8月		257	246	1 131	1 010	121	759	622	137	372
9月		520	504	1 298	1 198	100	710	598	112	588
10月		517	499	1 246	1 153	93	648	541	107	598
11月		332	307	1 063	978	85	626	524	102	437
12月		2	- 14	856	761	95	742	650	92	114
女										
平成29年中		2 616	2 363	8 595	7 811	784	5 381	4 332	1 049	3 214
30年		2 939	2 706	9 749	8 803	946	6 273	5 123	1 150	3 476
令和元年		2 853	2 624	10 603	9 714	889	7 110	5 813	1 297	3 493
2年		- 893	- 1 159	6 424	5 575	849	5 826	4 726	1 100	598
3年		- 903	- 1 157	5 748	4 774	974	5 653	4 692	961	95
令和4年		3 449	3 247	10 210	9 187	1 023	6 193	5 081	1 112	4 017
1月		- 307	- 325	309	250	59	519	428	91	- 210
2月		- 72	- 101	328	266	62	371	288	83	- 43
3月		161	144	969	856	113	757	623	134	212
4月		635	626	1 211	1 105	106	528	432	96	683
5月		675	654	1 154	1 076	78	446	348	98	708
6月		380	367	931	817	114	508	436	72	423
7月		575	568	1 110	1 022	88	491	381	110	619
8月		235	215	838	741	97	581	469	112	257
9月		408	390	971	876	95	496	401	95	475
10月		460	435	934	862	72	429	352	77	505
11月		354	339	822	750	72	430	355	75	392
12月		- 55	- 65	633	566	67	637	568	69	- 4



第11表 移動前住所地（都道府県）、

移動前 住所地		総数	転入者									
			0～ 4歳	5～ 9歳	10～ 14歳	15～ 19歳	20～ 24歳	25～ 29歳	30～ 34歳	35～ 39歳	40～ 44歳	45～ 49歳
総数		148 132	6 718	3 978	2 317	5 214	27 904	34 074	21 153	13 149	8 438	6 394
北海道		2 663	103	80	55	164	672	512	254	184	144	137
青森県		766	20	13	3	89	283	135	55	26	20	20
岩手県		607	22	17	5	80	195	98	45	41	20	17
宮城県		1 785	64	45	41	127	472	373	167	114	100	71
秋田県		497	11	8	7	57	184	81	41	19	17	20
山形県		514	12	2	5	75	193	86	43	18	15	6
福島県		1 076	31	15	8	100	354	213	94	55	33	46
茨城県		2 033	49	36	15	91	593	480	226	155	87	71
栃木県		1 337	37	30	19	66	366	312	158	88	81	45
群馬県		1 153	29	18	10	46	385	293	118	72	33	36
埼玉県		6 683	269	125	58	143	1 379	1 809	963	549	368	233
千葉県		7 258	278	136	54	216	1 643	1 858	1 024	593	300	289
東京都		34 238	1 844	693	319	524	4 333	8 691	6 247	3 796	2 220	1 437
神奈川県		34 188	1 597	753	353	812	4 790	8 560	5 613	3 250	2 034	1 534
新潟県		1 313	38	34	16	115	470	248	94	59	54	42
富山県		472	19	10	8	30	140	92	41	33	18	18
石川県		550	32	14	9	21	158	127	65	40	26	22
福井県		267	7	5	2	8	87	64	32	20	11	4
山梨県		732	24	16	2	42	211	149	81	51	33	28
長野県		1 341	33	30	24	81	425	281	122	77	52	43
岐阜県		593	16	13	7	25	180	168	69	33	21	7
静岡県		3 834	124	72	58	253	1 008	862	408	268	175	152
愛知県		4 367	238	188	105	120	831	989	528	389	265	216
三重県		680	19	18	9	23	184	150	80	44	41	27
滋賀県		625	41	22	17	25	149	126	66	52	36	28
京都府		1 255	51	45	23	34	331	272	127	96	72	50
大阪府		4 332	222	167	86	72	872	1 014	550	358	274	194
兵庫県		2 462	115	83	42	61	641	553	250	190	156	92
奈良県		451	16	11	10	12	117	107	44	29	21	13
和歌山県		223	9	7	7	5	57	53	17	15	8	8
鳥取県		153	5	6	3	14	41	32	17	15	3	5
島根県		183	7	10	7	12	59	28	14	14	8	5
岡山県		650	23	21	16	32	166	143	69	57	26	26
広島県		1 442	63	53	36	66	335	266	180	116	75	65
山口県		441	12	9	9	22	130	91	45	25	13	13
徳島県		170	5	5	1	9	46	46	13	9	14	3
香川県		391	13	6	13	20	99	93	34	26	13	21
愛媛県		466	11	15	7	28	119	107	49	20	23	22
高知県		192	3	8	2	14	55	38	15	15	10	8
福岡県		2 576	121	105	60	124	611	543	274	189	134	112
佐賀県		262	9	3	6	29	87	55	18	9	8	5
長崎県		608	29	13	12	58	134	100	64	31	28	35
熊本県		614	19	14	10	65	172	131	47	41	25	20
大分県		408	12	14	9	23	124	85	31	28	18	19
宮崎県		404	13	3	3	43	127	74	38	21	10	10
鹿児島県		692	30	21	16	88	188	128	57	44	14	24
沖縄県		990	32	22	13	85	274	176	98	75	36	52
国外		18 876	941	944	715	964	3 428	3 160	2 445	1 675	1 224	1 009
地域不詳		319	-	-	2	1	6	22	23	25	21	34
(別掲)市内地区		67 236	3 706	1 874	1 086	1 774	7 120	13 555	10 062	6 339	4 214	3 598



## 年齢5歳階級別転入者数 - 市&lt;総数&gt; (令和4年中)

数							再掲				移 動 前 住 所 地
50~ 54歳	55~ 59歳	60~ 64歳	65~ 69歳	70~ 74歳	75~ 79歳	80歳 以上	0~ 14歳	15~ 64歳	65歳 以上	75歳 以上	
5 428	3 973	2 483	1 548	1 395	1 081	2 885	13 013	128 210	6 909	3 966	総 数
103	56	39	30	27	23	80	238	2 265	160	103	北 海 道
28	20	11	10	12	9	12	36	687	43	21	青 森 県
19	12	8	9	3	6	10	44	535	28	16	岩 手 県
59	44	31	19	16	11	31	150	1 558	77	42	宮 城 県
8	8	4	7	2	6	17	26	439	32	23	秋 田 県
20	10	7	2	5	4	11	19	473	22	15	山 形 県
31	20	18	16	9	9	24	54	964	58	33	福 島 県
50	51	28	25	12	25	39	100	1 832	101	64	茨 城 県
30	36	19	3	15	4	28	86	1 201	50	32	栃 木 県
33	31	11	8	3	11	16	57	1 058	38	27	群 馬 県
212	153	107	60	54	48	153	452	5 916	315	201	埼 玉 県
237	163	115	79	65	59	149	468	6 438	352	208	千 葉 県
1 185	867	518	353	320	231	660	2 856	29 818	1 564	891	東 京 都
1 302	984	618	396	412	319	861	2 703	29 497	1 988	1 180	神 奈 川 県
31	19	17	15	11	10	40	88	1 149	76	50	新 潟 県
14	13	7	5	10	3	11	37	406	29	14	富 山 県
13	10	3	4	2	-	4	55	485	10	4	石 川 県
5	9	3	4	1	2	3	14	243	10	5	福 井 県
29	18	8	7	5	2	26	42	650	40	28	山 梨 県
40	34	29	14	12	13	31	87	1 184	70	44	長 野 県
20	9	2	2	3	4	14	36	534	23	18	岐 阜 県
133	71	54	28	36	36	96	254	3 384	196	132	静 岡 県
189	111	55	35	31	21	56	531	3 693	143	77	愛 知 県
23	21	12	8	6	4	11	46	605	29	15	三 重 県
19	17	11	1	5	3	7	80	529	16	10	滋 賀 県
38	33	18	15	10	8	32	119	1 071	65	40	京 都 府
146	125	54	32	33	31	102	475	3 659	198	133	大 阪 府
80	61	32	13	16	18	59	240	2 116	106	77	兵 庫 県
16	9	8	9	11	6	12	37	376	38	18	奈 良 県
13	6	3	2	1	2	10	23	185	15	12	和 歌 山 県
2	-	5	-	2	2	1	14	134	5	3	鳥 取 県
8	2	4	-	2	1	2	24	154	5	3	島 根 県
29	11	9	5	3	-	14	60	568	22	14	岡 山 県
58	48	23	10	12	15	21	152	1 232	58	36	広 島 県
16	11	10	6	7	3	19	30	376	35	22	山 口 県
9	2	1	4	1	-	2	11	152	7	2	徳 島 県
15	12	9	2	3	3	9	32	342	17	12	香 川 県
14	8	7	5	8	6	17	33	397	36	23	愛 媛 県
5	3	2	2	3	2	7	13	165	14	9	高 知 県
103	66	44	18	13	11	48	286	2 200	90	59	福 岡 県
3	5	9	5	5	-	6	18	228	16	6	佐 賀 県
32	19	10	5	11	6	21	54	511	43	27	長 崎 県
20	9	7	7	8	3	16	43	537	34	19	熊 本 県
4	15	7	4	7	2	6	35	354	19	8	大 分 県
15	5	8	6	4	10	14	19	351	34	24	宮 崎 県
17	11	12	9	9	7	17	67	583	42	24	鹿 児 島 県
48	27	22	11	9	4	6	67	893	30	10	沖 縄 県
866	675	411	200	110	67	42	2 600	15 857	419	109	国 外
38	23	33	38	30	11	12	2	226	91	23	地 域 不 詳
3 094	2 413	1 706	1 306	1 381	1 220	2 788	6 666	53 875	6 695	4 008	(別掲)市内他区

第11表 移動前住所地（都道府県）、

< 男 >		移動前 住 所 地	総数	転 入 者									
				0～ 4歳	5～ 9歳	10～ 14歳	15～ 19歳	20～ 24歳	25～ 29歳	30～ 34歳	35～ 39歳	40～ 44歳	45～ 49歳
総	数		79 437	3 526	2 044	1 183	2 765	14 751	18 221	11 382	7 268	4 901	3 674
北	海	道	1 432	54	35	26	86	372	280	130	104	87	77
青	森	県	391	5	6	2	43	135	78	31	16	10	13
岩	手	県	306	7	6	1	38	96	57	28	19	12	10
宮	城	県	963	30	23	19	71	248	210	96	55	62	37
秋	田	県	260	7	2	3	29	93	52	24	13	8	9
山	形	県	253	3	2	3	38	81	45	31	12	8	3
福	島	県	581	18	8	2	45	185	133	46	33	16	28
茨	城	県	1 188	27	19	9	39	336	299	133	97	56	46
栃	木	県	794	21	17	10	40	204	197	93	60	46	32
群	馬	県	651	17	12	7	21	213	164	66	50	18	28
埼	玉	県	3 711	152	65	37	90	771	994	525	310	236	139
千	葉	都	4 151	137	72	30	124	974	1 059	589	335	187	183
東	京	都	17 688	995	364	157	291	2 190	4 365	3 223	2 014	1 286	809
神	奈	川	17 708	857	396	182	411	2 301	4 283	2 995	1 818	1 213	867
新	潟	県	656	15	21	7	54	232	127	46	32	31	22
富	山	県	279	13	7	4	16	77	60	28	19	13	10
石	川	県	278	16	6	6	11	70	66	33	23	13	13
福	井	県	147	4	2	1	5	47	32	20	15	4	-
山	梨	県	402	9	7	-	21	117	86	48	33	20	12
長	野	県	723	17	22	11	37	236	153	65	47	28	22
岐	阜	県	317	7	7	4	12	97	98	28	22	11	4
静	岡	県	2 101	69	37	34	139	518	478	239	172	104	87
愛	知	県	2 476	121	88	46	69	455	580	310	226	160	134
三	重	県	383	9	7	6	13	96	86	50	28	25	17
滋	賀	県	355	26	10	7	9	83	82	38	29	21	14
京	都	府	687	29	26	13	20	177	161	72	46	37	31
大	阪	府	2 433	126	84	47	42	490	589	292	192	163	126
兵	庫	県	1 355	56	41	18	36	354	327	137	106	91	48
奈	良	県	237	7	5	5	8	67	60	22	19	10	5
和	歌	山	113	3	4	3	1	25	31	9	9	6	4
鳥	取	県	78	3	4	2	5	22	19	10	5	2	2
島	根	県	97	3	3	5	6	29	16	8	8	3	3
岡	山	県	387	14	13	10	20	109	81	43	29	13	19
広	島	県	808	29	28	11	40	187	165	101	65	43	39
山	口	県	238	6	5	3	14	64	56	27	14	8	8
徳	島	県	94	3	2	-	6	27	24	8	2	8	3
香	川	県	199	2	1	6	12	49	55	15	14	5	13
愛	媛	県	250	6	5	4	13	56	64	31	12	16	14
高	知	県	114	3	4	2	7	34	25	7	10	6	6
福	岡	県	1 424	70	43	28	81	360	316	146	102	68	61
佐	賀	県	133	5	2	4	18	45	26	8	6	2	2
長	崎	県	341	16	9	4	34	75	60	34	17	18	23
熊	本	県	337	5	7	5	42	104	77	26	21	13	10
大	分	県	232	7	5	7	14	69	47	20	15	12	12
宮	崎	県	197	5	1	1	20	70	40	17	13	6	4
鹿	児	島	325	11	9	10	51	82	63	30	25	5	10
沖	縄	県	535	19	11	7	45	135	89	54	45	16	34
国	外		10 351	462	491	373	478	1 889	1 751	1 330	889	658	551
地	域	不	278	-	-	1	-	5	15	20	22	17	30
(別掲)	市内他区		34 144	1 913	948	545	890	3 419	6 692	5 218	3 472	2 352	1 946

## 年齢5歳階級別転入者数 - 市&lt;男&gt; (令和4年中)

数							再掲				移住	動所	前地
50~ 54歳	55~ 59歳	60~ 64歳	65~ 69歳	70~ 74歳	75~ 79歳	80歳 以上	0~ 14歳	15~ 64歳	65歳 以上	75歳 以上			
3 078	2 308	1 494	840	691	454	857	6 753	69 842	2 842	1 311	総	数	
69	33	25	15	9	9	21	115	1 263	54	30	北	海	
15	10	7	5	7	4	4	13	358	20	8	青	森	
13	8	3	6	-	2	-	14	284	8	2	岩	手	
32	25	24	12	7	5	7	72	860	31	12	宮	城	
6	3	3	4	-	1	3	12	240	8	4	秋	田	
9	8	3	-	3	1	3	8	238	7	4	山	形	
16	14	13	9	4	4	7	28	529	24	11	福	島	
33	34	16	14	5	14	11	55	1 089	44	25	茨	城	
19	24	12	1	6	1	11	48	727	19	12	栃	木	
15	23	5	3	1	3	5	36	603	12	8	群	馬	
115	91	63	31	27	15	50	254	3 334	123	65	埼	玉	
139	103	62	51	34	24	48	239	3 755	157	72	千	葉	
621	438	298	191	151	103	192	1 516	15 535	637	295	東	京	
661	538	359	210	204	139	274	1 435	15 446	827	413	神	奈	
16	15	9	7	4	2	16	43	584	29	18	新	川	
10	7	6	2	5	-	2	24	246	9	2	富	山	
8	6	3	1	2	-	1	28	246	4	1	石	川	
5	8	1	2	1	-	-	7	137	3	-	福	井	
19	10	2	5	5	1	7	16	368	18	8	山	梨	
24	18	19	4	7	4	9	50	649	24	13	長	野	
12	5	1	-	2	2	5	18	290	9	7	岐	阜	
81	37	29	16	18	14	29	140	1 884	77	43	静	岡	
123	71	33	21	16	9	14	255	2 161	60	23	愛	知	
15	13	9	4	3	1	1	22	352	9	2	三	重	
13	10	7	1	1	2	2	43	306	6	4	滋	賀	
22	16	12	6	7	2	10	68	594	25	12	京	都	
94	83	30	12	17	12	34	257	2 101	75	46	大	阪	
52	36	22	7	7	4	13	115	1 209	31	17	兵	庫	
8	4	5	2	6	2	2	17	208	12	4	奈	良	
7	3	3	1	-	1	3	10	98	5	4	和	山	
1	-	2	-	-	1	-	9	68	1	1	鳥	取	
7	1	2	-	2	1	-	11	83	3	1	島	根	
21	5	5	3	1	-	1	37	345	5	1	岡	山	
38	32	14	4	4	4	4	68	724	16	8	広	島	
10	6	4	1	4	2	6	14	211	13	8	山	口	
5	2	1	1	1	-	1	5	86	3	1	徳	島	
10	7	5	2	-	2	1	9	185	5	3	香	川	
7	5	3	2	3	2	7	15	221	14	9	愛	媛	
3	2	1	-	2	1	1	9	101	4	2	高	知	
62	43	25	7	4	2	6	141	1 264	19	8	福	岡	
-	1	7	4	3	-	-	11	115	7	-	佐	賀	
19	11	6	2	6	2	5	29	297	15	7	長	崎	
11	4	3	3	3	1	2	17	311	9	3	熊	本	
3	8	5	2	3	2	1	19	205	8	3	大	分	
7	2	3	1	-	4	3	7	182	8	7	宮	崎	
7	5	5	6	3	2	1	30	283	12	3	鹿	児	
33	19	13	7	4	2	2	37	483	15	4	沖	縄	
528	440	274	116	64	34	23	1 326	8 788	237	57	国	外	
34	21	32	36	25	11	9	1	196	81	20	地	域	
1 587	1 319	936	711	716	587	893	3 406	27 831	2 907	1 480	(別掲)	市内他区	

第11表 移動前住所地（都道府県）、

< 女 >		移動前 住 所 地	総数	転 入 者									
				0～ 4歳	5～ 9歳	10～ 14歳	15～ 19歳	20～ 24歳	25～ 29歳	30～ 34歳	35～ 39歳	40～ 44歳	45～ 49歳
総	数		68 695	3 192	1 934	1 134	2 449	13 153	15 853	9 771	5 881	3 537	2 720
北	海	道	1 231	49	45	29	78	300	232	124	80	57	60
青	森	県	375	15	7	1	46	148	57	24	10	10	7
岩	手	県	301	15	11	4	42	99	41	17	22	8	7
宮	城	県	822	34	22	22	56	224	163	71	59	38	34
秋	田	県	237	4	6	4	28	91	29	17	6	9	11
山	形	県	261	9	-	2	37	112	41	12	6	7	3
福	島	県	495	13	7	6	55	169	80	48	22	17	18
茨	城	県	845	22	17	6	52	257	181	93	58	31	25
栃	木	県	543	16	13	9	26	162	115	65	28	35	13
群	馬	県	502	12	6	3	25	172	129	52	22	15	8
埼	玉	県	2 972	117	60	21	53	608	815	438	239	132	94
千	葉	都	3 107	141	64	24	92	669	799	435	258	113	106
東	京	都	16 550	849	329	162	233	2 143	4 326	3 024	1 782	934	628
神	奈	川	16 480	740	357	171	401	2 489	4 277	2 618	1 432	821	667
新	潟	県	657	23	13	9	61	238	121	48	27	23	20
富	山	県	193	6	3	4	14	63	32	13	14	5	8
石	川	県	272	16	8	3	10	88	61	32	17	13	9
福	井	県	120	3	3	1	3	40	32	12	5	7	4
山	梨	県	330	15	9	2	21	94	63	33	18	13	16
長	野	県	618	16	8	13	44	189	128	57	30	24	21
岐	阜	県	276	9	6	3	13	83	70	41	11	10	3
静	岡	県	1 733	55	35	24	114	490	384	169	96	71	65
愛	知	県	1 891	117	100	59	51	376	409	218	163	105	82
三	重	県	297	10	11	3	10	88	64	30	16	16	10
滋	賀	県	270	15	12	10	16	66	44	28	23	15	14
京	都	府	568	22	19	10	14	154	111	55	50	35	19
大	阪	府	1 899	96	83	39	30	382	425	258	166	111	68
兵	庫	県	1 107	59	42	24	25	287	226	113	84	65	44
奈	良	県	214	9	6	5	4	50	47	22	10	11	8
和	歌	山	110	6	3	4	4	32	22	8	6	2	4
鳥	取	県	75	2	2	1	9	19	13	7	10	1	3
島	根	県	86	4	7	2	6	30	12	6	6	5	2
岡	山	県	263	9	8	6	12	57	62	26	28	13	7
広	島	県	634	34	25	25	26	148	101	79	51	32	26
山	口	県	203	6	4	6	8	66	35	18	11	5	5
徳	島	県	76	2	3	1	3	19	22	5	7	6	-
香	川	県	192	11	5	7	8	50	38	19	12	8	8
愛	媛	県	216	5	10	3	15	63	43	18	8	7	8
高	知	県	78	-	4	-	7	21	13	8	5	4	2
福	岡	県	1 152	51	62	32	43	251	227	128	87	66	51
佐	賀	県	129	4	1	2	11	42	29	10	3	6	3
長	崎	県	267	13	4	8	24	59	40	30	14	10	12
熊	本	県	277	14	7	5	23	68	54	21	20	12	10
大	分	県	176	5	9	2	9	55	38	11	13	6	7
宮	崎	県	207	8	2	2	23	57	34	21	8	4	6
鹿	児	島	367	19	12	6	37	106	65	27	19	9	14
沖	縄	県	455	13	11	6	40	139	87	44	30	20	18
国	外		8 525	479	453	342	486	1 539	1 409	1 115	786	566	458
地	域	不	41	-	-	1	1	1	7	3	3	4	4
(別掲)	市内他区		33 092	1 793	926	541	884	3 701	6 863	4 844	2 867	1 862	1 652

## 年齢5歳階級別転入者数 - 市&lt;女&gt; (令和4年中)

数							再掲				移 動 前 住 所 地
50~ 54歳	55~ 59歳	60~ 64歳	65~ 69歳	70~ 74歳	75~ 79歳	80歳 以上	0~ 14歳	15~ 64歳	65歳 以上	75歳 以上	
2 350	1 665	989	708	704	627	2 028	6 260	58 368	4 067	2 655	総 数
34	23	14	15	18	14	59	123	1 002	106	73	北海道
13	10	4	5	5	5	8	23	329	23	13	青森県
6	4	5	3	3	4	10	30	251	20	14	岩手県
27	19	7	7	9	6	24	78	698	46	30	宮城県
2	5	1	3	2	5	14	14	199	24	19	秋田県
11	2	4	2	2	3	8	11	235	15	11	山形県
15	6	5	7	5	5	17	26	435	34	22	福島県
17	17	12	11	7	11	28	45	743	57	39	茨城県
11	12	7	2	9	3	17	38	474	31	20	栃木県
18	8	6	5	2	8	11	21	455	26	19	群馬県
97	62	44	29	27	33	103	198	2 582	192	136	埼玉県
98	60	53	28	31	35	101	229	2 683	195	136	千葉県
564	429	220	162	169	128	468	1 340	14 283	927	596	東京都
641	446	259	186	208	180	587	1 268	14 051	1 161	767	神奈川県
15	4	8	8	7	8	24	45	565	47	32	新潟県
4	6	1	3	5	3	9	13	160	20	12	富山県
5	4	-	3	-	-	3	27	239	6	3	石川県
-	1	2	2	-	2	3	7	106	7	5	福井県
10	8	6	2	-	1	19	26	282	22	20	山梨県
16	16	10	10	5	9	22	37	535	46	31	長野県
8	4	1	2	1	2	9	18	244	14	11	岐阜県
52	34	25	12	18	22	67	114	1 500	119	89	静岡県
66	40	22	14	15	12	42	276	1 532	83	54	愛知県
8	8	3	4	3	3	10	24	253	20	13	三重県
6	7	4	-	4	1	5	37	223	10	6	滋賀県
16	17	6	9	3	6	22	51	477	40	28	京都府
52	42	24	20	16	19	68	218	1 558	123	87	大阪府
28	25	10	6	9	14	46	125	907	75	60	兵庫県
8	5	3	7	5	4	10	20	168	26	14	奈良県
6	3	-	1	1	1	7	13	87	10	8	和歌山県
1	-	3	-	2	1	1	5	66	4	2	鳥取県
1	1	2	-	-	-	2	13	71	2	2	島根県
8	6	4	2	2	-	13	23	223	17	13	岡山県
20	16	9	6	8	11	17	84	508	42	28	広島県
6	5	6	5	3	1	13	16	165	22	14	山口県
4	-	-	3	-	-	1	6	66	4	1	徳島県
5	5	4	-	3	1	8	23	157	12	9	香川県
7	3	4	3	5	4	10	18	176	22	14	愛媛県
2	1	1	2	1	1	6	4	64	10	7	高知県
41	23	19	11	9	9	42	145	936	71	51	福岡県
3	4	2	1	2	-	6	7	113	9	6	佐賀県
13	8	4	3	5	4	16	25	214	28	20	長崎県
9	5	4	4	5	2	14	26	226	25	16	熊本県
1	7	2	2	4	-	5	16	149	11	5	大分県
8	3	5	5	4	6	11	12	169	26	17	宮崎県
10	6	7	3	6	5	16	37	300	30	21	鹿児島県
15	8	9	4	5	2	4	30	410	15	6	沖縄県
338	235	137	84	46	33	19	1 274	7 069	182	52	国外
4	2	1	2	5	-	3	1	30	10	3	地域不詳
1 507	1 094	770	595	665	633	1 895	3 260	26 044	3 788	2 528	(別掲)市内他区









## 年齢5歳階級別転出者数 - 市&lt;男&gt; (令和4年中)

数							再掲				移住	動所	後地	
50~ 54歳	55~ 59歳	60~ 64歳	65~ 69歳	70~ 74歳	75~ 79歳	80歳 以上	0~ 14歳	15~ 64歳	65歳 以上	75歳 以上				
3 313	2 677	1 952	1 249	869	481	750	6 596	63 337	3 349	1 231	総	数		
85	64	62	40	14	9	8	108	1 146	71	17	北	海	道	
19	18	16	17	8	5	1	13	247	31	6	青	森	県	
8	15	8	7	6	4	4	22	229	21	8	岩	手	県	
54	30	32	21	7	8	6	69	702	42	14	宮	城	県	
9	14	14	7	8	2	2	23	160	19	4	秋	田	県	
12	5	8	5	7	3	2	23	175	17	5	山	形	県	
21	26	35	20	6	10	8	30	377	44	18	福	島	県	
62	51	31	17	17	12	14	126	1 033	60	26	茨	城	県	
26	22	19	17	12	4	6	45	605	39	10	栃	木	県	
25	33	12	12	10	7	11	39	553	40	18	群	馬	県	
118	87	59	49	29	15	30	313	3 296	123	45	埼	玉	県	
172	139	106	71	62	28	44	350	3 513	205	72	千	葉	都	
583	470	284	199	117	103	144	1 059	16 312	563	247	東	京	都	
751	609	480	310	277	143	330	1 731	16 251	1 060	473	神	奈	川	
37	25	24	19	13	5	8	55	440	45	13	新	潟	県	
10	7	11	4	2	3	2	16	151	11	5	富	山	県	
11	12	8	2	2	1	2	17	202	7	3	石	川	県	
7	5	7	1	-	-	-	12	92	1	-	福	井	県	
36	26	37	21	16	7	7	39	449	51	14	山	梨	県	
41	23	32	22	10	12	10	81	591	54	22	長	野	県	
17	6	6	3	1	5	2	21	229	11	7	岐	阜	県	
102	88	81	41	43	20	22	145	1 446	126	42	静	岡	県	
107	92	43	20	12	8	7	194	1 743	47	15	愛	知	県	
9	13	10	10	6	2	1	33	283	19	3	三	重	県	
9	9	9	6	1	1	1	24	224	9	2	滋	賀	県	
26	25	19	7	6	2	1	43	500	16	3	京	都	府	
148	97	62	18	11	5	11	220	1 866	45	16	大	阪	府	
78	58	40	24	11	4	6	174	997	45	10	兵	庫	県	
7	6	8	2	2	2	4	21	137	10	6	奈	良	県	
5	5	4	1	2	-	-	10	77	3	-	和	歌	山	
4	5	5	5	2	-	-	6	53	7	-	鳥	取	県	
2	2	6	5	7	-	-	6	72	12	-	島	根	県	
17	20	13	11	4	4	3	34	234	22	7	岡	山	県	
44	30	21	10	10	7	3	56	455	30	10	広	島	県	
13	11	8	12	6	1	4	22	169	23	5	山	口	県	
6	6	4	1	1	-	1	16	83	3	1	徳	島	県	
11	13	3	8	4	-	2	12	107	14	2	香	川	県	
11	5	7	5	3	-	2	25	159	10	2	愛	媛	県	
8	6	3	4	3	1	-	12	81	8	1	高	知	県	
77	63	47	34	9	7	8	136	1 118	58	15	福	岡	県	
8	4	2	3	1	2	-	16	95	6	2	佐	賀	県	
15	20	16	14	7	-	1	22	220	22	1	長	崎	県	
16	14	10	16	7	2	3	35	241	28	5	熊	本	県	
7	10	12	7	5	2	3	24	177	17	5	大	分	県	
17	18	20	5	8	1	3	15	205	17	4	宮	崎	県	
20	17	28	19	15	3	3	34	261	40	6	鹿	児	島	
35	37	25	21	14	2	4	68	467	41	6	沖	縄	県	
407	316	155	76	45	19	16	1 001	5 114	156	35	国	地	外	
-	-	-	-	-	-	-	-	-	-	-	-	域	不	詳



## 年齢5歳階級別転出者数 - 市&lt;女&gt; (令和4年中)

数							再掲				移住	動所	後地	
50~ 54歳	55~ 59歳	60~ 64歳	65~ 69歳	70~ 74歳	75~ 79歳	80歳 以上	0~ 14歳	15~ 64歳	65歳 以上	75歳 以上				
2 336	1 820	1 269	885	781	613	1 688	6 177	51 746	3 967	2 301	総	数		
44	37	26	25	26	16	20	99	751	87	36	北	海	道	
7	9	6	7	2	4	10	30	192	23	14	青	森	県	
3	7	3	3	2	2	4	25	165	11	6	岩	手	県	
28	22	15	12	7	4	14	76	445	37	18	宮	城	県	
9	6	5	8	1	-	3	14	138	12	3	秋	田	県	
5	5	7	2	3	3	6	13	141	14	9	山	形	県	
12	16	15	12	3	4	8	39	254	27	12	福	島	県	
27	22	12	20	14	10	27	78	671	71	37	茨	城	県	
15	14	13	9	12	8	19	39	364	48	27	栃	木	県	
16	20	11	9	4	7	27	46	325	47	34	群	馬	県	
80	69	39	31	30	32	91	293	2 379	184	123	埼	玉	県	
117	98	61	55	57	36	127	347	2 593	275	163	千	葉	県	
509	355	223	169	147	130	343	985	14 773	789	473	東	京	都	
679	513	359	227	239	216	687	1 603	14 771	1 369	903	神	奈	川	
19	19	14	9	7	6	14	34	315	36	20	新	潟	県	
9	5	5	3	4	1	4	16	109	12	5	富	山	県	
10	8	3	1	3	1	5	13	132	10	6	石	川	県	
4	2	2	1	1	1	3	6	53	6	4	福	井	県	
26	15	23	10	10	7	17	38	278	44	24	山	梨	県	
29	25	17	14	18	13	17	74	454	62	30	長	野	県	
4	6	2	6	1	4	3	26	161	14	7	岐	阜	県	
63	49	41	36	31	32	62	148	1 039	161	94	静	岡	県	
51	36	22	14	12	10	34	176	1 181	70	44	愛	知	県	
5	9	7	3	4	1	4	27	159	12	5	三	重	県	
5	4	5	1	2	2	2	22	146	7	4	滋	賀	県	
17	18	15	10	6	2	8	32	378	26	10	京	都	府	
63	66	22	8	9	4	23	200	1 298	44	27	大	阪	府	
50	36	26	7	10	8	18	183	747	43	26	兵	庫	県	
2	5	9	6	1	3	3	14	112	13	6	奈	良	県	
3	4	2	4	-	1	1	2	54	6	2	和	歌	山	
1	3	2	1	1	-	1	6	49	3	1	鳥	取	県	
2	2	2	4	2	1	-	4	42	7	1	島	根	県	
14	10	9	5	4	2	9	24	170	20	11	岡	山	県	
21	12	12	6	3	5	7	51	296	21	12	広	島	県	
8	8	11	1	4	1	2	16	135	8	3	山	口	県	
5	2	5	-	-	1	2	14	74	3	3	徳	島	県	
6	4	3	2	2	-	3	12	89	7	3	香	川	県	
6	6	4	4	3	-	3	23	122	10	3	愛	媛	県	
7	3	5	5	1	1	2	9	57	9	3	高	知	県	
45	43	31	27	13	6	11	165	773	57	17	福	岡	県	
4	6	2	-	4	1	1	14	75	6	2	佐	賀	県	
10	10	6	9	4	1	4	25	149	18	5	長	崎	県	
8	5	6	5	9	-	9	31	139	23	9	熊	本	県	
9	4	7	4	3	1	8	25	119	16	9	大	分	県	
11	9	11	7	7	-	2	26	132	16	2	宮	崎	県	
8	18	20	5	10	8	6	32	209	29	14	鹿	児	島	
21	20	18	10	6	2	4	53	421	22	6	沖	縄	県	
239	155	105	68	39	15	10	949	4 117	132	25	国	地	外	
-	-	-	-	-	-	-	-	-	-	-	-	域	不	詳

第13表 移動前・移動後住所地（都道府県）、

移動前後 住 所 地		総数	転 入									
			0～ 4歳	5～ 9歳	10～ 14歳	15～ 19歳	20～ 24歳	25～ 29歳	30～ 34歳	35～ 39歳	40～ 44歳	45～ 49歳
総	数	12 960	- 73	18	295	2 402	7 701	2 291	1 105	481	500	130
北 海 道	道 県	401	24	3	4	77	301	134	2	- 30	- 9	13
青 森 県	県	230	- 4	- 5	2	73	176	38	4	- 16	- 5	- 6
岩 手 県	県	134	- 2	6	- 7	70	92	- 3	- 1	13	- 9	- 16
宮 城 県	県	414	- 16	- 1	22	80	226	105	20	4	26	- 3
秋 田 県	県	131	- 9	- 3	1	44	125	-	2	- 4	2	9
山 形 県	県	131	- 7	- 8	- 2	61	119	3	4	- 13	- 5	- 7
福 島 県	県	305	- 2	- 5	- 8	80	224	76	4	11	- 14	8
茨 城 県	県	- 6	- 60	- 30	- 14	39	228	70	- 49	- 19	- 34	- 31
栃 木 県	県	197	- 12	6	8	50	117	72	8	- 8	15	2
群 馬 県	県	103	- 15	- 13	-	27	192	58	1	- 4	- 30	- 22
埼 玉 県	県	95	- 102	- 42	- 10	8	308	98	- 40	- 99	1	- 55
千 葉 県	県	- 25	- 144	- 63	- 22	75	537	173	- 11	- 86	- 132	- 46
東 京 都	都 府 県	- 243	708	135	- 31	- 73	- 1 599	- 1 642	654	645	442	160
神 奈 川 県	県	- 2 597	- 457	- 113	- 61	2	- 150	- 107	- 433	- 256	8	- 102
新 潟 県	県	388	- 22	10	11	90	281	95	4	- 16	6	5
富 山 県	県	157	-	- 1	6	25	87	42	- 10	4	5	6
石 川 県	県	169	18	1	6	- 2	99	48	19	4	6	3
福 井 県	県	97	-	- 3	- 1	7	60	29	17	- 1	- 3	- 1
山 梨 県	県	- 167	- 26	- 3	- 6	7	67	9	- 3	- 28	- 5	- 16
長 野 県	県	25	- 44	- 24	-	65	210	60	- 18	- 44	- 36	- 34
岐 阜 県	県	131	- 3	- 3	- 5	16	103	67	- 3	- 5	- 3	- 21
静 岡 県	県	769	- 41	- 11	13	171	485	285	57	23	21	23
愛 知 県	県	956	29	76	56	66	282	174	100	44	55	44
三 重 県	県	147	- 13	- 3	2	16	93	31	13	4	1	2
滋 賀 県	県	193	10	10	14	13	72	18	7	12	16	15
京 都 府	府 府 県	260	7	26	11	- 15	138	89	- 8	19	6	- 5
大 阪 府	府 府 県	659	9	31	15	17	281	227	64	6	33	-
兵 庫 県	県	273	- 53	- 46	- 18	27	389	187	- 46	- 41	2	- 31
奈 良 県	県	144	- 3	-	5	- 1	88	49	6	4	- 8	- 7
和 歌 山 県	県	71	1	5	5	3	32	27	- 13	5	1	-
鳥 取 県	県	29	- 2	2	2	10	21	11	2	2	- 3	2
島 根 県	県	40	6	5	3	3	36	7	1	-	- 4	- 1
岡 山 県	県	146	1	- 3	4	26	89	83	3	5	- 5	- 3
広 島 県	県	533	6	23	16	52	207	102	43	47	22	19
山 口 県	県	68	- 8	- 4	4	12	62	27	- 1	3	- 7	- 2
徳 島 県	県	- 23	- 8	- 6	- 5	5	26	13	- 17	- 5	- 3	- 8
香 川 県	県	150	- 1	- 1	10	18	61	51	10	3	- 3	10
愛 媛 県	県	117	- 12	- 4	1	19	73	54	- 2	- 21	2	1
高 知 県	県	16	- 4	1	- 5	7	35	22	- 6	2	- 5	- 6
福 岡 県	県	269	- 34	5	14	79	297	101	4	- 31	- 20	- 28
佐 賀 県	県	50	- 4	- 11	3	21	51	26	- 7	- 12	- 8	- 4
長 崎 県	県	152	-	3	4	39	78	41	7	- 11	- 4	8
熊 本 県	県	117	- 8	- 6	- 9	58	112	55	- 16	- 8	- 8	- 13
大 分 県	県	30	- 6	- 1	- 7	11	79	21	- 10	- 1	- 6	- 13
宮 崎 県	県	- 7	- 12	- 8	- 2	35	56	2	- 5	- 4	- 10	- 2
鹿 児 島 県	県	87	7	- 9	3	67	107	37	1	- 11	- 20	3
沖 縄 県	県	- 82	- 27	- 24	- 3	54	112	- 15	- 7	- 8	- 47	- 25
国 外	外 詳	7 407	262	124	264	767	2 530	1 119	731	378	255	271
地 域 不 詳		319	-	-	2	1	6	22	23	25	21	34

## 年齢5歳階級別転入超過数 - 市&lt;総数&gt; (令和4年中)

超 過 数							再 掲				移動前後 住 所 地
50~ 54歳	55~ 59歳	60~ 64歳	65~ 69歳	70~ 74歳	75~ 79歳	80歳 以上	0~ 14歳	15~ 64歳	65歳 以上	75歳 以上	
- 221	- 524	- 738	- 586	- 255	- 13	447	240	13 127	- 407	434	総 数
- 26	- 45	- 49	- 35	- 13	- 2	52	31	368	2	50	北 海 道
2	- 7	- 11	- 14	2	-	1	- 7	248	- 11	1	青 森 県
8	- 10	- 3	- 1	- 5	-	2	- 3	141	- 4	2	岩 手 県
- 23	- 8	- 16	- 14	2	- 1	11	5	411	- 2	10	宮 城 県
- 10	- 12	- 15	- 8	- 7	4	12	- 11	141	1	16	秋 田 県
3	-	- 8	- 5	- 5	- 2	3	- 17	157	- 9	1	山 形 県
- 2	- 22	- 32	- 16	-	- 5	8	- 15	333	- 13	3	福 島 県
- 39	- 22	- 15	- 12	- 19	3	- 2	- 104	128	- 30	1	茨 城 県
- 11	-	- 13	- 23	- 9	- 8	3	2	232	- 37	- 5	栃 木 県
- 8	- 22	- 12	- 13	- 11	- 3	- 22	- 28	180	- 49	- 25	群 馬 県
14	- 3	9	- 20	- 5	1	32	- 154	241	8	33	埼 玉 県
- 52	- 74	- 52	- 47	- 54	- 5	- 22	- 229	332	- 128	- 27	千 葉 県
93	42	11	- 15	56	- 2	173	812	-1 267	212	171	東 京 都
- 128	- 138	- 221	- 141	- 104	- 40	- 156	- 631	-1 525	- 441	- 196	神 奈 川 県
- 25	- 25	- 21	- 13	- 9	- 1	18	- 1	394	- 5	17	新 潟 県
- 5	1	- 9	- 2	4	- 1	5	5	146	6	4	富 山 県
- 8	- 10	- 8	1	- 3	- 2	- 3	25	151	- 7	- 5	石 川 県
- 6	2	- 6	2	-	1	-	- 4	98	3	1	福 井 県
- 33	- 23	- 52	- 24	- 21	- 12	2	- 35	- 77	- 55	- 10	山 梨 県
- 30	- 14	- 20	- 22	- 16	- 12	4	- 68	139	- 46	- 8	長 野 県
- 1	- 3	- 6	- 7	1	- 5	9	- 11	144	- 2	4	岐 阜 県
- 32	- 66	- 68	- 49	- 38	- 16	12	- 39	899	- 91	- 4	静 岡 県
31	- 17	- 10	1	7	3	15	161	769	26	18	愛 知 県
9	- 1	- 5	- 5	- 4	1	6	- 14	163	- 2	7	三 重 県
5	4	- 3	- 6	2	-	4	34	159	-	4	滋 賀 県
- 5	- 10	- 16	- 2	- 2	4	23	44	193	23	27	京 都 府
- 65	- 38	- 30	6	13	22	68	55	495	109	90	大 阪 府
- 48	- 33	- 34	- 18	- 5	6	35	- 117	372	18	41	兵 庫 県
7	- 2	- 9	1	8	1	5	2	127	15	6	奈 良 県
5	- 3	- 3	- 3	- 1	1	9	11	54	6	10	和 歌 山 県
- 3	- 8	- 2	- 6	- 1	2	-	2	32	- 5	2	鳥 取 県
4	- 2	- 4	- 9	- 7	-	2	14	40	- 14	2	島 根 県
- 2	- 19	- 13	- 11	- 5	- 6	2	2	164	- 20	- 4	岡 山 県
- 7	6	- 10	- 6	- 1	3	11	45	481	7	14	広 島 県
- 5	- 8	- 9	- 7	- 3	1	13	- 8	72	4	14	山 口 県
- 2	- 6	- 8	3	-	- 1	- 1	- 19	- 5	1	- 2	徳 島 県
- 2	- 5	3	- 8	- 3	3	4	8	146	- 4	7	香 川 県
- 3	- 3	- 4	- 4	2	6	12	- 15	116	16	18	愛 媛 県
- 10	- 6	- 6	- 7	- 1	-	5	- 8	27	- 3	5	高 知 県
- 19	- 40	- 34	- 43	- 9	- 2	29	- 15	309	- 25	27	福 岡 県
- 9	- 5	5	2	-	- 3	5	- 12	58	4	2	佐 賀 県
7	- 11	- 12	- 18	-	5	16	7	142	3	21	長 崎 県
- 4	- 10	- 9	- 14	- 8	1	4	- 23	157	- 17	5	熊 本 県
- 12	1	- 12	- 7	- 1	- 1	- 5	- 14	58	- 14	- 6	大 分 県
- 13	- 22	- 23	- 6	- 11	9	9	- 22	14	1	18	宮 崎 県
- 11	- 24	- 36	- 15	- 16	- 4	8	1	113	- 27	4	鹿 児 島 県
- 8	- 30	- 21	- 20	- 11	-	- 2	- 54	5	- 33	- 2	沖 縄 県
220	204	151	56	26	33	16	650	6 626	131	49	国 外
38	23	33	38	30	11	12	2	226	91	23	地 域 不 詳

第13表 移動前・移動後住所地（都道府県）、

移動前後 住 所 地		総数	転 入									
			0～ 4歳	5～ 9歳	10～ 14歳	15～ 19歳	20～ 24歳	25～ 29歳	30～ 34歳	35～ 39歳	40～ 44歳	45～ 49歳
総	数	6 155	- 19	31	145	1 172	3 710	1 588	589	163	365	- 20
北	海	107	13	- 5	- 1	24	152	60	- 21	- 14	-	-
青	森	100	- 1	- 1	2	32	83	32	- 3	- 5	- 5	- 2
岩	手	34	- 8	3	- 3	33	32	7	2	5	- 6	- 11
宮	城	150	- 11	8	6	39	86	54	18	- 5	14	- 13
秋	田	58	- 6	- 5	-	22	62	11	6	1	-	3
山	形	38	- 9	- 4	- 2	29	42	- 1	9	- 6	- 1	- 4
福	島	130	- 2	6	- 6	32	111	55	- 8	8	- 12	5
茨	城	- 31	- 39	- 23	- 9	7	118	51	- 22	- 3	- 13	- 21
栃	木	105	- 3	3	3	31	40	50	6	5	3	- 1
群	馬	19	- 3	-	-	9	88	17	- 15	9	- 21	- 10
埼	玉	- 21	- 32	- 26	- 1	11	127	47	- 46	- 60	8	- 54
千	葉	83	- 93	- 18	-	37	352	142	8	- 78	- 62	- 44
東	京	- 246	420	49	- 12	- 27	- 828	- 896	272	289	275	118
神	奈	-1 334	- 204	- 53	- 39	- 30	- 165	5	- 178	- 148	55	- 62
新	潟	116	- 21	5	4	35	119	42	2	- 9	1	-
富	山	101	2	2	4	12	45	35	- 2	-	7	3
石	川	52	8	- 1	4	- 6	34	20	6	3	- 2	3
福	井	42	-	- 3	- 2	4	29	10	11	3	- 4	- 3
山	梨	- 137	- 18	- 1	- 4	- 3	25	2	2	- 21	- 1	- 17
長	野	- 3	- 26	- 2	- 3	28	113	18	- 14	- 12	- 21	- 19
岐	阜	56	- 3	2	- 2	7	44	43	- 11	4	- 3	- 12
静	岡	384	- 8	- 7	10	86	213	160	38	36	18	11
愛	知	492	2	28	31	45	100	140	79	21	29	19
三	重	48	- 7	- 5	1	7	36	9	10	4	- 1	- 1
滋	賀	98	8	6	5	3	28	20	11	7	4	6
京	都	128	4	16	5	- 9	71	54	- 1	5	- 4	- 2
大	阪	302	12	13	12	15	132	156	26	- 9	16	- 1
兵	庫	139	- 21	- 21	- 17	14	199	115	- 9	- 24	6	- 23
奈	良	69	- 3	- 1	-	4	53	22	4	3	- 5	- 6
和	歌	23	- 3	2	1	-	9	19	- 11	5	-	-
鳥	取	12	-	2	1	2	10	13	3	- 1	- 2	1
島	根	7	2	-	3	- 1	15	2	1	- 1	- 6	1
岡	山	97	-	-	3	17	60	48	7	3	- 3	- 2
広	島	267	- 1	15	- 2	32	102	74	28	23	10	11
山	口	24	- 4	- 2	- 2	8	29	22	1	- 4	- 2	-
徳	島	- 8	- 3	- 4	- 4	4	17	7	- 10	- 4	- 1	- 2
香	川	66	- 5	- 3	5	12	26	33	2	6	- 3	7
愛	媛	56	- 4	- 5	- 1	9	24	33	8	- 9	4	1
高	知	13	1	-	- 4	1	22	14	- 5	3	- 1	- 3
福	岡	112	- 7	5	7	58	171	63	- 17	- 30	- 18	- 24
佐	賀	16	- 2	- 5	2	15	23	7	- 5	- 6	- 5	- 3
長	崎	77	3	5	- 1	25	37	29	6	- 9	- 1	5
熊	本	33	- 10	- 6	- 2	37	66	30	- 18	- 9	- 3	- 11
大	分	14	- 2	-	- 3	5	42	8	- 8	- 1	2	- 7
宮	崎	- 40	- 5	- 3	-	14	24	- 2	- 5	- 3	- 6	- 2
鹿	児	- 10	- 1	- 4	1	37	35	13	- 2	- 4	- 11	2
沖	縄	- 41	- 19	- 13	1	28	52	2	4	-	- 24	- 14
国	外	4 080	90	82	153	378	1 400	678	410	173	143	128
地	域	278	-	-	1	-	5	15	20	22	17	30

## 年齢5歳階級別転入超過数 - 市&lt;男&gt; (令和4年中)

超 過 数							再 掲				移動前後 住 所 地
50~ 54歳	55~ 59歳	60~ 64歳	65~ 69歳	70~ 74歳	75~ 79歳	80歳 以上	0~ 14歳	15~ 64歳	65歳 以上	75歳 以上	
- 235	- 369	- 458	- 409	- 178	- 27	107	157	6 505	- 507	80	総 数
- 16	- 31	- 37	- 25	- 5	-	13	7	117	- 17	13	北海道
- 4	- 8	- 9	- 12	- 1	- 1	3	-	111	- 11	2	青森県
5	- 7	- 5	- 1	- 6	- 2	- 4	- 8	55	- 13	- 6	岩手県
- 22	- 5	- 8	- 9	-	- 3	1	3	158	- 11	- 2	宮城県
- 3	- 11	- 11	- 3	- 8	- 1	1	- 11	80	- 11	-	秋田県
- 3	3	- 5	- 5	- 4	- 2	1	- 15	63	- 10	- 1	山形県
- 5	- 12	- 22	- 11	- 2	- 6	- 1	- 2	152	- 20	- 7	福島県
- 29	- 17	- 15	- 3	- 12	2	- 3	- 71	56	- 16	- 1	茨城県
- 7	2	- 7	- 16	- 6	- 3	5	3	122	- 20	2	栃木県
- 10	- 10	- 7	- 9	- 9	- 4	- 6	- 3	50	- 28	- 10	群馬県
- 3	4	4	- 18	- 2	-	20	- 59	38	-	20	埼玉県
- 33	- 36	- 44	- 20	- 28	- 4	4	- 111	242	- 48	-	千葉県
38	- 32	14	- 8	34	-	48	457	- 777	74	48	東京都
- 90	- 71	- 121	- 100	- 73	- 4	- 56	- 296	- 805	- 233	- 60	神奈川県
- 21	- 10	- 15	- 12	- 9	- 3	8	- 12	144	- 16	5	新潟県
-	-	- 5	- 2	3	- 3	-	8	95	- 2	- 3	富山県
- 3	- 6	- 5	- 1	-	- 1	- 1	11	44	- 3	- 2	石川県
- 2	3	- 6	1	1	-	-	- 5	45	2	-	福井県
- 17	- 16	- 35	- 16	- 11	- 6	-	- 23	- 81	- 33	- 6	山梨県
- 17	- 5	- 13	- 18	- 3	- 8	- 1	- 31	58	- 30	- 9	長野県
- 5	- 1	- 5	- 3	1	- 3	3	- 3	61	- 2	-	岐阜県
- 21	- 51	- 52	- 25	- 25	- 6	7	- 5	438	- 49	1	静岡県
16	- 21	- 10	1	4	1	7	61	418	13	8	愛知県
6	-	- 1	- 6	- 3	- 1	-	- 11	69	- 10	- 1	三重県
4	1	- 2	- 5	-	1	1	19	82	- 3	2	滋賀県
- 4	- 9	- 7	- 1	1	-	9	25	94	9	9	京都府
- 54	- 14	- 32	- 6	6	7	23	37	235	30	30	大阪府
- 26	- 22	- 18	- 17	- 4	-	7	- 59	212	- 14	7	兵庫県
1	- 2	- 3	-	4	-	- 2	- 4	71	2	- 2	奈良県
2	- 2	- 1	-	- 2	1	3	-	21	2	4	和歌山県
- 3	- 5	- 3	- 5	- 2	1	-	3	15	- 6	1	鳥取県
5	- 1	- 4	- 5	- 5	1	-	5	11	- 9	1	島根県
4	- 15	- 8	- 8	- 3	- 4	- 2	3	111	- 17	- 6	岡山県
- 6	2	- 7	- 6	- 6	- 3	1	12	269	- 14	- 2	広島県
- 3	- 5	- 4	- 11	- 2	1	2	- 8	42	- 10	3	山口県
- 1	- 4	- 3	-	-	-	-	- 11	3	-	-	徳島県
- 1	- 6	2	- 6	- 4	2	- 1	- 3	78	- 9	1	香川県
- 4	-	- 4	- 3	-	2	5	- 10	62	4	7	愛媛県
- 5	- 4	- 2	- 4	- 1	-	1	- 3	20	- 4	1	高知県
- 15	- 20	- 22	- 27	- 5	- 5	- 2	5	146	- 39	- 7	福岡県
- 8	- 3	5	1	2	- 2	-	- 5	20	1	- 2	佐賀県
4	- 9	- 10	- 12	- 1	2	4	7	77	- 7	6	長崎県
- 5	- 10	- 7	- 13	- 4	- 1	- 1	- 18	70	- 19	- 2	熊本県
- 4	- 2	- 7	- 5	- 2	-	- 2	- 5	28	- 9	- 2	大分県
- 10	- 16	- 17	- 4	- 8	3	-	- 8	- 23	- 9	3	宮崎県
- 13	- 12	- 23	- 13	- 12	- 1	- 2	- 4	22	- 28	- 3	鹿児島県
- 2	- 18	- 12	- 14	- 10	-	- 2	- 31	16	- 26	- 2	沖縄県
121	124	119	40	19	15	7	325	3 674	81	22	国 外
34	21	32	36	25	11	9	1	196	81	20	地 域 不 詳

第13表 移動前・移動後住所地（都道府県）、

移動前後 住 所 地		総数	転 入									
			0～ 4歳	5～ 9歳	10～ 14歳	15～ 19歳	20～ 24歳	25～ 29歳	30～ 34歳	35～ 39歳	40～ 44歳	45～ 49歳
総	数	6 805	- 54	- 13	150	1 230	3 991	703	516	318	135	150
北 海 道		294	11	8	5	53	149	74	23	- 16	- 9	13
青 森 県		130	- 3	- 4	-	41	93	6	7	- 11	-	- 4
岩 手 県		100	6	3	- 4	37	60	- 10	- 3	8	- 3	- 5
宮 城 県		264	- 5	- 9	16	41	140	51	2	9	12	10
秋 田 県		73	- 3	2	1	22	63	- 11	- 4	- 5	2	6
山 形 県		93	2	- 4	-	32	77	4	- 5	- 7	- 4	- 3
福 島 県		175	-	- 11	- 2	48	113	21	12	3	- 2	3
茨 城 県		25	- 21	- 7	- 5	32	110	19	- 27	- 16	- 21	- 10
栃 木 県		92	- 9	3	5	19	77	22	2	- 13	12	3
群 馬 県		84	- 12	- 13	-	18	104	41	16	- 13	- 9	- 12
埼 玉 県		116	- 70	- 16	- 9	- 3	181	51	6	- 39	- 7	- 1
千 葉 県		- 108	- 51	- 45	- 22	38	185	31	- 19	- 8	- 70	- 2
東 京 都		3	288	86	- 19	- 46	- 771	- 746	382	356	167	42
神 奈 川 県		-1 263	- 253	- 60	- 22	32	15	- 112	- 255	- 108	- 47	- 40
新 潟 県		272	- 1	5	7	55	162	53	2	- 7	5	5
富 山 県		56	- 2	- 3	2	13	42	7	- 8	4	- 2	3
石 川 県		117	10	2	2	4	65	28	13	1	8	-
福 井 県		55	-	-	1	3	31	19	6	- 4	1	2
山 梨 県		- 30	- 8	- 2	- 2	10	42	7	- 5	- 7	- 4	1
長 野 県		28	- 18	- 22	3	37	97	42	- 4	- 32	- 15	- 15
岐 阜 県		75	-	- 5	- 3	9	59	24	8	- 9	-	- 9
静 岡 県		385	- 33	- 4	3	85	272	125	19	- 13	3	12
愛 知 県		464	27	48	25	21	182	34	21	23	26	25
三 重 県		99	- 6	2	1	9	57	22	3	-	2	3
滋 賀 県		95	2	4	9	10	44	- 2	- 4	5	12	9
京 都 府		132	3	10	6	- 6	67	35	- 7	14	10	- 3
大 阪 府		357	- 3	18	3	2	149	71	38	15	17	1
兵 庫 県		134	- 32	- 25	- 1	13	190	72	- 37	- 17	- 4	- 8
奈 良 県		75	-	1	5	- 5	35	27	2	1	- 3	- 1
和 歌 山 県		48	4	3	4	3	23	8	- 2	-	1	-
鳥 取 県		17	- 2	-	1	8	11	- 2	- 1	3	- 1	1
島 根 県		33	4	5	-	4	21	5	-	1	2	- 2
岡 山 県		49	1	- 3	1	9	29	35	- 4	2	- 2	- 1
広 島 県		266	7	8	18	20	105	28	15	24	12	8
山 口 県		44	- 4	- 2	6	4	33	5	- 2	7	- 5	- 2
徳 島 県		- 15	- 5	- 2	- 1	1	9	6	- 7	- 1	- 2	- 6
香 川 県		84	4	2	5	6	35	18	8	- 3	-	3
愛 媛 県		61	- 8	1	2	10	49	21	- 10	- 12	- 2	-
高 知 県		3	- 5	1	- 1	6	13	8	- 1	- 1	- 4	- 3
福 岡 県		157	- 27	-	7	21	126	38	21	- 1	- 2	- 4
佐 賀 県		34	- 2	- 6	1	6	28	19	- 2	- 6	- 3	- 1
長 崎 県		75	- 3	- 2	5	14	41	12	1	- 2	- 3	3
熊 本 県		84	2	-	- 7	21	46	25	2	1	- 5	- 2
大 分 県		16	- 4	- 1	- 4	6	37	13	- 2	-	- 8	- 6
宮 崎 県		33	- 7	- 5	- 2	21	32	4	-	- 1	- 4	-
鹿 児 島 県		97	8	- 5	2	30	72	24	3	- 7	- 9	1
沖 縄 県		- 41	- 8	- 11	- 4	26	60	- 17	- 11	- 8	- 23	- 11
国 外		3 327	172	42	111	389	1 130	441	321	205	112	143
地 域 不 詳		41	-	-	1	1	1	7	3	3	4	4



## 年齢5歳階級別転入超過数 - 市&lt;女&gt; (令和4年中)

超 過 数							再 掲				移動前後 住 所 地
50~ 54歳	55~ 59歳	60~ 64歳	65~ 69歳	70~ 74歳	75~ 79歳	80歳 以上	0~ 14歳	15~ 64歳	65歳 以上	75歳 以上	
14	- 155	- 280	- 177	- 77	14	340	83	6 622	100	354	総 数
- 10	- 14	- 12	- 10	- 8	- 2	39	24	251	19	37	北 海 道
6	1	- 2	- 2	3	1	- 2	- 7	137	-	- 1	青 森 県
3	- 3	2	-	1	2	6	5	86	9	8	岩 手 県
- 1	- 3	- 8	- 5	2	2	10	2	253	9	12	宮 城 県
- 7	- 1	- 4	- 5	1	5	11	-	61	12	16	秋 田 県
6	- 3	- 3	-	- 1	-	2	- 2	94	1	2	山 形 県
3	- 10	- 10	- 5	2	1	9	- 13	181	7	10	福 島 県
- 10	- 5	-	- 9	- 7	1	1	- 33	72	- 14	2	茨 城 県
- 4	- 2	- 6	- 7	- 3	- 5	- 2	- 1	110	- 17	- 7	栃 木 県
2	- 12	- 5	- 4	- 2	1	- 16	- 25	130	- 21	- 15	群 馬 県
17	- 7	5	- 2	- 3	1	12	- 95	203	8	13	埼 玉 県
- 19	- 38	- 8	- 27	- 26	- 1	- 26	- 118	90	- 80	- 27	千 葉 県
55	74	- 3	- 7	22	- 2	125	355	- 490	138	123	東 京 都
- 38	- 67	- 100	- 41	- 31	- 36	- 100	- 335	- 720	- 208	- 136	神 奈 川 県
- 4	- 15	- 6	- 1	-	2	10	11	250	11	12	新 潟 県
- 5	1	- 4	-	1	2	5	- 3	51	8	7	富 山 県
- 5	- 4	- 3	2	- 3	- 1	- 2	14	107	- 4	- 3	石 川 県
- 4	- 1	-	1	- 1	1	-	1	53	1	1	福 井 県
- 16	- 7	- 17	- 8	- 10	- 6	2	- 12	4	- 22	- 4	山 梨 県
- 13	- 9	- 7	- 4	- 13	- 4	5	- 37	81	- 16	1	長 野 県
4	- 2	- 1	- 4	-	- 2	6	- 8	83	-	4	岐 阜 県
- 11	- 15	- 16	- 24	- 13	- 10	5	- 34	461	- 42	- 5	静 岡 県
15	4	-	-	3	2	8	100	351	13	10	愛 知 県
3	- 1	- 4	1	- 1	2	6	- 3	94	8	8	三 重 県
1	3	- 1	- 1	2	- 1	3	15	77	3	2	滋 賀 県
- 1	- 1	- 9	- 1	- 3	4	14	19	99	14	18	京 都 府
- 11	- 24	2	12	7	15	45	18	260	79	60	大 阪 府
- 22	- 11	- 16	- 1	- 1	6	28	- 58	160	32	34	兵 庫 県
6	-	- 6	1	4	1	7	6	56	13	8	奈 良 県
3	- 1	- 2	- 3	1	-	6	11	33	4	6	和 歌 山 県
-	- 3	1	- 1	1	1	-	- 1	17	1	1	鳥 取 県
- 1	- 1	-	- 4	- 2	- 1	2	9	29	- 5	1	島 根 県
- 6	- 4	- 5	- 3	- 2	- 2	4	- 1	53	- 3	2	岡 山 県
- 1	4	- 3	-	5	6	10	33	212	21	16	広 島 県
- 2	- 3	- 5	4	- 1	-	11	-	30	14	11	山 口 県
- 1	- 2	- 5	3	-	- 1	- 1	- 8	- 8	1	- 2	徳 島 県
- 1	1	1	- 2	1	1	5	11	68	5	6	香 川 県
1	- 3	-	- 1	2	4	7	- 5	54	12	11	愛 媛 県
- 5	- 2	- 4	- 3	-	-	4	- 5	7	1	4	高 知 県
- 4	- 20	- 12	- 16	- 4	3	31	- 20	163	14	34	福 岡 県
- 1	- 2	-	1	- 2	- 1	5	- 7	38	3	4	佐 賀 県
3	- 2	- 2	- 6	1	3	12	-	65	10	15	長 崎 県
1	-	- 2	- 1	- 4	2	5	- 5	87	2	7	熊 本 県
- 8	3	- 5	- 2	1	- 1	- 3	- 9	30	- 5	- 4	大 分 県
- 3	- 6	- 6	- 2	- 3	6	9	- 14	37	10	15	宮 崎 県
2	- 12	- 13	- 2	- 4	- 3	10	5	91	1	7	鹿 児 島 県
- 6	- 12	- 9	- 6	- 1	-	-	- 23	- 11	- 7	-	沖 縄 県
99	80	32	16	7	18	9	325	2 952	50	27	国 外
4	2	1	2	5	-	3	1	30	10	3	地 域 不 詳

第14表 移動前・移動後住所地（都道府県）、男女別転入転出者数 - 市

令和4年中

移動前後 住 所 地		移動前住所地別転入者数			移動後住所地別転出者数			転入超過数		
		総数	男	女	総数	男	女	総数	男	女
総	数	148 132	79 437	68 695	135 172	73 282	61 890	12 960	6 155	6 805
北	海	2 663	1 432	1 231	2 262	1 325	937	401	107	294
青	森	766	391	375	536	291	245	230	100	130
岩	手	607	306	301	473	272	201	134	34	100
宮	城	1 785	963	822	1 371	813	558	414	150	264
秋	田	497	260	237	366	202	164	131	58	73
山	形	514	253	261	383	215	168	131	38	93
福	島	1 076	581	495	771	451	320	305	130	175
茨	城	2 033	1 188	845	2 039	1 219	820	- 6	- 31	25
栃	木	1 337	794	543	1 140	689	451	197	105	92
群	馬	1 153	651	502	1 050	632	418	103	19	84
埼	玉	6 683	3 711	2 972	6 588	3 732	2 856	95	- 21	116
千	葉	7 258	4 151	3 107	7 283	4 068	3 215	- 25	83	- 108
東	京	34 238	17 688	16 550	34 481	17 934	16 547	- 243	- 246	3
神	奈	34 188	17 708	16 480	36 785	19 042	17 743	-2 597	-1 334	-1 263
新	潟	1 313	656	657	925	540	385	388	116	272
富	山	472	279	193	315	178	137	157	101	56
石	川	550	278	272	381	226	155	169	52	117
福	井	267	147	120	170	105	65	97	42	55
山	梨	732	402	330	899	539	360	- 167	- 137	- 30
長	野	1 341	723	618	1 316	726	590	25	- 3	28
岐	阜	593	317	276	462	261	201	131	56	75
静	岡	3 834	2 101	1 733	3 065	1 717	1 348	769	384	385
愛	知	4 367	2 476	1 891	3 411	1 984	1 427	956	492	464
三	重	680	383	297	533	335	198	147	48	99
滋	賀	625	355	270	432	257	175	193	98	95
京	都	1 255	687	568	995	559	436	260	128	132
大	阪	4 332	2 433	1 899	3 673	2 131	1 542	659	302	357
兵	庫	2 462	1 355	1 107	2 189	1 216	973	273	139	134
奈	良	451	237	214	307	168	139	144	69	75
和	歌	223	113	110	152	90	62	71	23	48
鳥	取	153	78	75	124	66	58	29	12	17
島	根	183	97	86	143	90	53	40	7	33
岡	山	650	387	263	504	290	214	146	97	49
広	島	1 442	808	634	909	541	368	533	267	266
山	口	441	238	203	373	214	159	68	24	44
徳	島	170	94	76	193	102	91	- 23	- 8	- 15
香	川	391	199	192	241	133	108	150	66	84
愛	媛	466	250	216	349	194	155	117	56	61
高	知	192	114	78	176	101	75	16	13	3
福	岡	2 576	1 424	1 152	2 307	1 312	995	269	112	157
佐	賀	262	133	129	212	117	95	50	16	34
長	崎	608	341	267	456	264	192	152	77	75
熊	本	614	337	277	497	304	193	117	33	84
大	分	408	232	176	378	218	160	30	14	16
宮	崎	404	197	207	411	237	174	- 7	- 40	33
鹿	児	692	325	367	605	335	270	87	- 10	97
沖	縄	990	535	455	1 072	576	496	- 82	- 41	- 41
国	外	18 876	10 351	8 525	11 469	6 271	5 198	7 407	4 080	3 327
地	域	319	278	41	-	-	-	319	278	41

第14表 移動前・移動後住所地（都道府県）、男女別転入転出者数 - 市

&lt;うち外国人&gt;

令和4年中

移動前後 住 所 地	移動前住所地別転入者数			移動後住所地別転出者数			転入超過数		
	総数	男	女	総数	男	女	総数	男	女
総 数	23 461	13 251	10 210	14 346	8 153	6 193	9 115	5 098	4 017
北海道	118	63	55	77	45	32	41	18	23
青森県	16	7	9	13	10	3	3	- 3	6
岩手県	27	16	11	28	10	18	- 1	6	- 7
宮城県	97	54	43	36	25	11	61	29	32
秋田県	11	5	6	5	1	4	6	4	2
山形県	16	6	10	18	8	10	- 2	- 2	-
福島県	69	40	29	31	11	20	38	29	9
茨城県	309	223	86	250	145	105	59	78	- 19
栃木県	137	82	55	95	60	35	42	22	20
群馬県	160	98	62	152	99	53	8	- 1	9
埼玉県	798	474	324	825	524	301	- 27	- 50	23
千葉県	1 284	848	436	710	414	296	574	434	140
東京都	3 310	1 861	1 449	3 303	1 813	1 490	7	48	- 41
神奈川県	2 226	1 203	1 023	2 418	1 306	1 112	- 192	- 103	- 89
新潟県	63	29	34	39	25	14	24	4	20
富山県	23	8	15	20	15	5	3	- 7	10
石川県	27	12	15	13	4	9	14	8	6
福井県	21	11	10	12	7	5	9	4	5
山梨県	62	37	25	64	38	26	- 2	- 1	- 1
長野県	98	62	36	65	46	19	33	16	17
岐阜県	74	38	36	71	36	35	3	2	1
静岡県	288	186	102	215	127	88	73	59	14
愛知県	336	219	117	320	160	160	16	59	- 43
三重県	67	35	32	36	23	13	31	12	19
滋賀県	44	23	21	43	31	12	1	- 8	9
京都府	103	64	39	74	43	31	29	21	8
大阪府	375	194	181	252	124	128	123	70	53
兵庫県	142	86	56	121	66	55	21	20	1
奈良県	28	15	13	19	9	10	9	6	3
和歌山県	15	8	7	13	8	5	2	-	2
鳥取県	14	7	7	5	1	4	9	6	3
島根県	14	10	4	12	5	7	2	5	- 3
岡山県	65	34	31	54	16	38	11	18	- 7
広島県	97	52	45	47	28	19	50	24	26
山口県	27	14	13	18	9	9	9	5	4
徳島県	10	4	6	30	17	13	- 20	- 13	- 7
香川県	48	21	27	17	5	12	31	16	15
愛媛県	34	18	16	17	8	9	17	10	7
高知県	5	2	3	9	6	3	- 4	- 4	-
福岡県	139	79	60	90	46	44	49	33	16
佐賀県	9	4	5	11	5	6	- 2	- 1	- 1
長崎県	11	8	3	20	15	5	- 9	- 7	- 2
熊本県	35	26	9	29	21	8	6	5	1
大宮	48	23	25	30	21	9	18	2	16
鹿嶋	24	12	12	10	8	2	14	4	10
児島	39	19	20	18	8	10	21	11	10
沖縄	48	29	19	61	32	29	- 13	- 3	- 10
国 外	12 439	6 875	5 564	4 530	2 669	1 861	7 909	4 206	3 703
地 域 不 詳	11	7	4	-	-	-	11	7	4

第14表 移動前・移動後住所地（都道府県）、男女別転入転出者数 - 鶴見区

令和4年中

移動前後 住 所 地	移動前住所地別転入者数			移動後住所地別転出者数			転入超過数		
	総数	男	女	総数	男	女	総数	男	女
総 数	17 637	9 974	7 663	17 140	9 560	7 580	497	414	83
北海道	245	141	104	167	94	73	78	47	31
青森県	82	50	32	38	27	11	44	23	21
岩手県	74	40	34	53	28	25	21	12	9
宮城県	162	96	66	130	85	45	32	11	21
秋田県	51	24	27	42	23	19	9	1	8
山形県	65	37	28	47	32	15	18	5	13
福島県	112	71	41	95	62	33	17	9	8
茨城県	227	152	75	245	152	93	- 18	-	- 18
栃木県	131	81	50	139	91	48	- 8	- 10	2
群馬県	124	81	43	114	78	36	10	3	7
埼玉県	691	411	280	790	475	315	- 99	- 64	- 35
千葉県	777	473	304	944	529	415	- 167	- 56	- 111
東京都	3 221	1 760	1 461	3 211	1 737	1 474	10	23	- 13
神奈川県	6 456	3 467	2 989	7 815	4 169	3 646	-1 359	- 702	- 657
新潟県	125	69	56	76	47	29	49	22	27
富山県	49	27	22	18	13	5	31	14	17
石川県	52	28	24	24	11	13	28	17	11
福井県	36	26	10	22	16	6	14	10	4
山梨県	60	41	19	62	41	21	- 2	-	- 2
長野県	105	65	40	98	62	36	7	3	4
岐阜県	77	42	35	39	20	19	38	22	16
静岡県	307	176	131	253	140	113	54	36	18
愛知県	378	223	155	257	164	93	121	59	62
三重県	85	50	35	52	37	15	33	13	20
滋賀県	72	41	31	40	23	17	32	18	14
京都府	109	62	47	67	38	29	42	24	18
大阪府	431	236	195	316	193	123	115	43	72
兵庫県	271	157	114	180	102	78	91	55	36
奈良県	36	20	16	20	12	8	16	8	8
和歌山県	24	17	7	18	11	7	6	6	-
鳥取県	15	9	6	19	7	12	- 4	2	- 6
島根県	22	13	9	20	13	7	2	-	2
岡山県	71	46	25	40	30	10	31	16	15
広島県	128	80	48	73	52	21	55	28	27
山口県	50	33	17	40	20	20	10	13	- 3
徳島県	25	15	10	13	6	7	12	9	3
香川県	39	18	21	8	3	5	31	15	16
愛媛県	59	35	24	24	15	9	35	20	15
高知県	15	9	6	13	6	7	2	3	- 1
福岡県	233	146	87	199	127	72	34	19	15
佐賀県	25	15	10	20	15	5	5	-	5
長崎県	49	25	24	43	31	12	6	- 6	12
熊本県	61	38	23	42	24	18	19	14	5
大宮	37	21	16	41	28	13	- 4	- 7	3
分崎	49	30	19	47	31	16	2	- 1	3
鹿嶋	51	31	20	53	32	21	- 2	- 1	- 1
沖縄	122	70	52	144	86	58	- 22	- 16	- 6
国 外	1 924	1 150	774	929	522	407	995	628	367
地 域 不 詳	27	26	1	-	-	-	27	26	1

第14表 移動前・移動後住所地（都道府県）、男女別転入転出者数 - 神奈川県

令和4年中

移動前後 住 所 地	移動前住所地別転入者数			移動後住所地別転出者数			転入超過数		
	総数	男	女	総数	男	女	総数	男	女
総 数	18 541	9 949	8 592	16 546	8 937	7 609	1 995	1 012	983
北 海 道	229	133	96	202	118	84	27	15	12
青 森 県	65	44	21	45	24	21	20	20	-
岩 手 県	57	38	19	41	24	17	16	14	2
宮 城 県	168	104	64	107	57	50	61	47	14
秋 田 県	60	37	23	23	13	10	37	24	13
山 形 県	56	31	25	45	26	19	11	5	6
福 島 県	139	81	58	78	44	34	61	37	24
茨 城 県	231	134	97	163	104	59	68	30	38
栃 木 県	145	86	59	89	48	41	56	38	18
群 馬 県	111	73	38	71	46	25	40	27	13
埼 玉 県	624	345	279	552	325	227	72	20	52
千 葉 県	648	359	289	593	342	251	55	17	38
東 京 都	3 147	1 638	1 509	2 939	1 536	1 403	208	102	106
神 奈 川 県	8 088	4 153	3 935	8 472	4 448	4 024	- 384	- 295	- 89
新 潟 県	174	99	75	92	56	36	82	43	39
富 山 県	62	33	29	39	22	17	23	11	12
石 川 県	59	35	24	19	10	9	40	25	15
福 井 県	28	16	12	10	6	4	18	10	8
山 梨 県	84	56	28	88	47	41	- 4	9	- 13
長 野 県	147	82	65	92	54	38	55	28	27
岐 阜 県	52	32	20	41	26	15	11	6	5
静 岡 県	369	208	161	244	124	120	125	84	41
愛 知 県	412	225	187	287	178	109	125	47	78
三 重 県	70	44	26	46	28	18	24	16	8
滋 賀 県	55	35	20	29	22	7	26	13	13
京 都 府	134	79	55	83	50	33	51	29	22
大 阪 府	415	229	186	349	208	141	66	21	45
兵 庫 県	296	161	135	147	88	59	149	73	76
奈 良 県	51	31	20	30	20	10	21	11	10
和 歌 山 県	21	13	8	14	9	5	7	4	3
鳥 取 県	17	10	7	9	3	6	8	7	1
島 根 県	18	12	6	9	5	4	9	7	2
岡 山 県	68	46	22	34	26	8	34	20	14
広 島 県	117	64	53	62	40	22	55	24	31
山 口 県	48	24	24	22	13	9	26	11	15
徳 島 県	22	13	9	25	12	13	- 3	1	- 4
香 川 県	33	19	14	14	9	5	19	10	9
愛 媛 県	42	25	17	27	14	13	15	11	4
高 知 県	21	14	7	18	12	6	3	2	1
福 岡 県	239	141	98	194	118	76	45	23	22
佐 賀 県	26	16	10	16	9	7	10	7	3
長 崎 県	67	42	25	39	20	19	28	22	6
熊 本 県	82	47	35	50	36	14	32	11	21
大 分 県	32	20	12	14	9	5	18	11	7
宮 崎 県	34	21	13	26	13	13	8	8	-
鹿 児 島 県	74	35	39	54	31	23	20	4	16
沖 縄 県	124	69	55	81	37	44	43	32	11
国 域 不 詳	1 264	684	580	822	427	395	442	257	185
	16	13	3	-	-	-	16	13	3

第14表 移動前・移動後住所地（都道府県）、男女別転入転出者数 - 西区

令和4年中

移動前後 住 所 地	移動前住所地別転入者数			移動後住所地別転出者数			転入超過数		
	総数	男	女	総数	男	女	総数	男	女
総 数	10 193	5 418	4 775	8 742	4 661	4 081	1 451	757	694
北海道	110	52	58	87	52	35	23	-	23
青森県	38	19	19	24	10	14	14	9	5
岩手県	29	15	14	20	10	10	9	5	4
宮城県	92	55	37	47	27	20	45	28	17
秋田県	15	9	6	7	4	3	8	5	3
山形県	23	12	11	9	5	4	14	7	7
福島県	40	23	17	27	16	11	13	7	6
茨城県	92	58	34	68	42	26	24	16	8
栃木県	55	32	23	43	29	14	12	3	9
群馬県	59	26	33	37	20	17	22	6	16
埼玉県	274	162	112	246	142	104	28	20	8
千葉県	296	156	140	269	141	128	27	15	12
東京都	1 729	904	825	1 605	855	750	124	49	75
神奈川県	4 562	2 332	2 230	4 615	2 360	2 255	- 53	- 28	- 25
新潟県	62	33	29	33	23	10	29	10	19
富山県	16	10	6	6	3	3	10	7	3
石川県	24	9	15	23	14	9	1	- 5	6
福井県	16	13	3	5	2	3	11	11	-
山梨県	24	16	8	24	17	7	-	- 1	1
長野県	47	26	21	53	27	26	- 6	- 1	- 5
岐阜県	26	18	8	16	6	10	10	12	- 2
静岡県	157	90	67	99	63	36	58	27	31
愛知県	180	116	64	115	64	51	65	52	13
三重県	24	13	11	18	11	7	6	2	4
滋賀県	37	25	12	30	22	8	7	3	4
京都府	53	26	27	36	20	16	17	6	11
大阪府	189	122	67	158	92	66	31	30	1
兵庫県	116	64	52	122	75	47	- 6	- 11	5
奈良県	23	15	8	6	3	3	17	12	5
和歌山県	5	2	3	7	6	1	- 2	- 4	2
鳥取県	10	6	4	8	5	3	2	1	1
島根県	8	4	4	5	3	2	3	1	2
岡山県	26	16	10	18	10	8	8	6	2
広島県	62	30	32	30	20	10	32	10	22
山口県	21	7	14	17	12	5	4	- 5	9
徳島県	6	3	3	10	5	5	- 4	- 2	- 2
香川県	13	9	4	14	6	8	- 1	3	- 4
愛媛県	19	12	7	16	9	7	3	3	-
高知県	5	3	2	8	5	3	- 3	- 2	- 1
福岡県	110	59	51	101	55	46	9	4	5
佐賀県	17	10	7	7	4	3	10	6	4
長崎県	30	14	16	22	15	7	8	- 1	9
熊本県	21	11	10	19	11	8	2	-	2
大宮	26	13	13	10	6	4	16	7	9
分崎	21	12	9	16	9	7	5	3	2
鹿嶋	21	13	8	17	5	12	4	8	- 4
沖縄	41	21	20	43	25	18	- 2	- 4	2
国 外	1 313	712	601	526	295	231	787	417	370
地 域 不 詳	10	10	-	-	-	-	10	10	-

第14表 移動前・移動後住所地（都道府県）、男女別転入転出者数 - 中区

令和4年中

移動前後 住 所 地	移動前住所地別転入者数			移動後住所地別転出者数			転入超過数		
	総数	男	女	総数	男	女	総数	男	女
総 数	13 611	7 545	6 066	11 519	6 475	5 044	2 092	1 070	1 022
北海道	169	96	73	125	80	45	44	16	28
青森県	24	14	10	30	16	14	- 6	- 2	- 4
岩手県	39	19	20	16	8	8	23	11	12
宮城県	85	54	31	63	39	24	22	15	7
秋田県	24	11	13	21	15	6	3	- 4	7
山形県	29	7	22	12	6	6	17	1	16
福島県	50	29	21	38	27	11	12	2	10
茨城県	108	65	43	111	69	42	- 3	- 4	1
栃木県	73	42	31	51	29	22	22	13	9
群馬県	59	27	32	44	26	18	15	1	14
埼玉県	418	237	181	306	180	126	112	57	55
千葉県	460	276	184	344	227	117	116	49	67
東京都	2 286	1 217	1 069	1 858	1 030	828	428	187	241
神奈川県	5 764	3 217	2 547	6 006	3 290	2 716	- 242	- 73	- 169
新潟県	51	23	28	56	32	24	- 5	- 9	4
富山県	22	11	11	5	3	2	17	8	9
石川県	21	11	10	27	17	10	- 6	- 6	-
福井県	13	7	6	6	3	3	7	4	3
山梨県	46	22	24	40	27	13	6	- 5	11
長野県	78	36	42	55	31	24	23	5	18
岐阜県	26	14	12	12	8	4	14	6	8
静岡県	198	115	83	176	105	71	22	10	12
愛知県	206	130	76	163	97	66	43	33	10
三重県	43	23	20	18	14	4	25	9	16
滋賀県	18	10	8	24	14	10	- 6	- 4	- 2
京都府	77	60	17	71	51	20	6	9	- 3
大阪府	245	143	102	189	119	70	56	24	32
兵庫県	134	76	58	125	76	49	9	-	9
奈良県	17	10	7	14	9	5	3	1	2
和歌山県	14	8	6	9	4	5	5	4	1
鳥取県	6	5	1	-	-	-	6	5	1
島根県	4	1	3	4	4	-	-	- 3	3
岡山県	28	14	14	26	17	9	2	- 3	5
広島県	80	41	39	57	34	23	23	7	16
山口県	18	14	4	19	10	9	- 1	4	- 5
徳島県	6	5	1	8	6	2	- 2	- 1	- 1
香川県	20	10	10	12	9	3	8	1	7
愛媛県	24	16	8	18	9	9	6	7	- 1
高知県	6	4	2	10	8	2	- 4	- 4	-
福岡県	137	80	57	143	81	62	- 6	- 1	- 5
佐賀県	24	9	15	11	6	5	13	3	10
長崎県	31	17	14	17	12	5	14	5	9
熊本県	24	11	13	25	19	6	- 1	- 8	7
大宮	19	14	5	13	6	7	6	8	- 2
分岐	11	6	5	8	3	5	3	3	-
鹿嶋	22	13	9	22	12	10	-	1	- 1
沖縄	76	46	30	79	46	33	- 3	-	- 3
国 外	2 179	1 139	1 040	1 032	541	491	1 147	598	549
地 域 不 詳	99	90	9	-	-	-	99	90	9

第14表 移動前・移動後住所地（都道府県）、男女別転入転出者数 - 南区

令和4年中

移動前後 住 所 地	移動前住所地別転入者数			移動後住所地別転出者数			転入超過数		
	総数	男	女	総数	男	女	総数	男	女
総 数	13 617	7 156	6 461	12 157	6 397	5 760	1 460	759	701
北海道	179	92	87	113	67	46	66	25	41
青森県	49	21	28	19	5	14	30	16	14
岩手県	46	27	19	25	13	12	21	14	7
宮城県	89	43	46	59	36	23	30	7	23
秋田県	34	14	20	21	9	12	13	5	8
山形県	27	13	14	21	12	9	6	1	5
福島県	69	37	32	47	20	27	22	17	5
茨城県	124	68	56	117	72	45	7	- 4	11
栃木県	77	48	29	56	36	20	21	12	9
群馬県	74	43	31	70	36	34	4	7	- 3
埼玉県	384	218	166	356	192	164	28	26	2
千葉県	398	245	153	369	216	153	29	29	-
東京都	1 588	819	769	1 649	871	778	- 61	- 52	- 9
神奈川県	7 019	3 573	3 446	7 295	3 713	3 582	- 276	- 140	- 136
新潟県	80	32	48	45	26	19	35	6	29
富山県	24	14	10	10	7	3	14	7	7
石川県	37	15	22	19	9	10	18	6	12
福井県	15	9	6	9	5	4	6	4	2
山梨県	44	25	19	51	31	20	- 7	- 6	- 1
長野県	94	57	37	54	23	31	40	34	6
岐阜県	40	20	20	27	17	10	13	3	10
静岡県	188	96	92	176	94	82	12	2	10
愛知県	242	145	97	171	95	76	71	50	21
三重県	39	27	12	27	15	12	12	12	-
滋賀県	38	23	15	17	10	7	21	13	8
京都府	73	38	35	55	36	19	18	2	16
大阪府	259	142	117	181	103	78	78	39	39
兵庫県	147	82	65	86	48	38	61	34	27
奈良県	23	12	11	17	8	9	6	4	2
和歌山県	18	11	7	7	5	2	11	6	5
鳥取県	7	2	5	5	4	1	2	- 2	4
島根県	12	6	6	10	5	5	2	1	1
岡山県	44	32	12	28	17	11	16	15	1
広島県	76	50	26	38	25	13	38	25	13
山口県	37	18	19	14	8	6	23	10	13
徳島県	10	3	7	5	4	1	5	- 1	6
香川県	12	9	3	10	6	4	2	3	- 1
愛媛県	36	15	21	24	10	14	12	5	7
高知県	8	6	2	11	7	4	- 3	- 1	- 2
福岡県	135	63	72	128	71	57	7	- 8	15
佐賀県	22	12	10	7	6	1	15	6	9
長崎県	40	23	17	29	18	11	11	5	6
熊本県	25	15	10	28	18	10	- 3	- 3	-
大宮	22	15	7	23	12	11	- 1	3	- 4
分岐	25	7	18	30	20	10	- 5	- 13	8
鹿嶋	56	25	31	38	21	17	18	4	14
沖縄	60	32	28	55	25	30	5	7	- 2
国 外	1 441	794	647	505	290	215	936	504	432
地 域 不 詳	31	20	11	-	-	-	31	20	11



第14表 移動前・移動後住所地（都道府県）、男女別転入転出者数 - 港南区

令和4年中

移動前後 住 所 地	移動前住所地別転入者数			移動後住所地別転出者数			転入超過数		
	総数	男	女	総数	男	女	総数	男	女
総 数	9 430	4 868	4 562	9 199	4 899	4 300	231	- 31	262
北 海 道	94	57	37	97	59	38	- 3	- 2	- 1
青 森 県	26	13	13	17	13	4	9	-	9
岩 手 県	20	9	11	18	10	8	2	- 1	3
宮 城 県	78	36	42	67	45	22	11	- 9	20
秋 田 県	15	5	10	23	15	8	- 8	- 10	2
山 形 県	10	6	4	14	10	4	- 4	- 4	-
福 島 県	52	26	26	36	22	14	16	4	12
茨 城 県	90	54	36	101	69	32	- 11	- 15	4
栃 木 県	42	22	20	58	35	23	- 16	- 13	- 3
群 馬 県	60	39	21	47	34	13	13	5	8
埼 玉 県	244	138	106	250	143	107	- 6	- 5	- 1
千 葉 県	292	165	127	351	194	157	- 59	- 29	- 30
東 京 都	1 165	610	555	1 220	627	593	- 55	- 17	- 38
神 奈 川 県	5 475	2 716	2 759	5 358	2 698	2 660	117	18	99
新 潟 県	55	28	27	36	23	13	19	5	14
富 山 県	24	14	10	18	11	7	6	3	3
石 川 県	17	8	9	12	9	3	5	- 1	6
福 井 県	9	3	6	8	3	5	1	-	1
山 梨 県	22	13	9	31	17	14	- 9	- 4	- 5
長 野 県	53	25	28	39	27	12	14	- 2	16
岐 阜 県	12	6	6	15	9	6	- 3	- 3	-
静 岡 県	173	94	79	138	85	53	35	9	26
愛 知 県	156	83	73	125	81	44	31	2	29
三 重 県	21	11	10	17	13	4	4	- 2	6
滋 賀 県	16	9	7	7	3	4	9	6	3
京 都 府	33	22	11	52	32	20	- 19	- 10	- 9
大 阪 府	132	71	61	164	95	69	- 32	- 24	- 8
兵 庫 県	74	43	31	81	47	34	- 7	- 4	- 3
奈 良 県	16	6	10	13	10	3	3	- 4	7
和 歌 山 県	6	1	5	5	3	2	1	- 2	3
鳥 取 県	-	-	-	5	4	1	- 5	- 4	- 1
島 根 県	13	9	4	6	4	2	7	5	2
岡 山 県	30	17	13	19	10	9	11	7	4
広 島 県	65	34	31	42	28	14	23	6	17
山 口 県	19	12	7	15	9	6	4	3	1
徳 島 県	8	7	1	6	4	2	2	3	- 1
香 川 県	10	6	4	13	9	4	- 3	- 3	-
愛 媛 県	13	6	7	15	9	6	- 2	- 3	1
高 知 県	7	3	4	11	6	5	- 4	- 3	- 1
福 岡 県	115	56	59	84	50	34	31	6	25
佐 賀 県	12	8	4	8	3	5	4	5	- 1
長 崎 県	22	16	6	28	18	10	- 6	- 2	- 4
熊 本 県	16	9	7	29	15	14	- 13	- 6	- 7
大 宮 県	18	9	9	17	8	9	1	1	-
宮 崎 県	27	11	16	29	16	13	- 2	- 5	3
鹿 児 島 県	18	7	11	26	17	9	- 8	- 10	2
沖 縄 県	23	15	8	50	27	23	- 27	- 12	- 15
国 外	517	296	221	378	220	158	139	76	63
地 域 不 詳	15	14	1	-	-	-	15	14	1

第14表 移動前・移動後住所地（都道府県）、男女別転入転出者数 - 保土ヶ谷区

令和4年中

移動前後 住 所 地	移動前住所地別転入者数			移動後住所地別転出者数			転入超過数		
	総数	男	女	総数	男	女	総数	男	女
総 数	11 593	6 140	5 453	11 004	5 837	5 167	589	303	286
北海道	157	83	74	102	64	38	55	19	36
青森県	47	25	22	23	16	7	24	9	15
岩手県	32	16	16	39	23	16	- 7	- 7	-
宮城県	113	62	51	64	36	28	49	26	23
秋田県	38	27	11	21	11	10	17	16	1
山形県	25	14	11	26	12	14	- 1	2	- 3
福島県	51	25	26	36	23	13	15	2	13
茨城県	94	53	41	78	52	26	16	1	15
栃木県	72	46	26	42	21	21	30	25	5
群馬県	61	38	23	55	30	25	6	8	- 2
埼玉県	375	203	172	289	169	120	86	34	52
千葉県	369	207	162	401	216	185	- 32	- 9	- 23
東京都	1 469	743	726	1 568	856	712	- 99	- 113	14
神奈川県	6 017	3 077	2 940	6 364	3 223	3 141	- 347	- 146	- 201
新潟県	64	34	30	74	40	34	- 10	- 6	- 4
富山県	31	22	9	10	7	3	21	15	6
石川県	28	16	12	20	13	7	8	3	5
福井県	20	11	9	11	9	2	9	2	7
山梨県	46	17	29	49	31	18	- 3	- 14	11
長野県	80	43	37	53	25	28	27	18	9
岐阜県	30	15	15	14	10	4	16	5	11
静岡県	237	143	94	121	73	48	116	70	46
愛知県	206	121	85	199	127	72	7	- 6	13
三重県	25	13	12	30	18	12	- 5	- 5	-
滋賀県	41	20	21	28	14	14	13	6	7
京都府	53	35	18	37	12	25	16	23	- 7
大阪府	199	113	86	178	116	62	21	- 3	24
兵庫県	122	74	48	103	60	43	19	14	5
奈良県	26	14	12	8	5	3	18	9	9
和歌山県	18	7	11	7	6	1	11	1	10
鳥取県	6	4	2	4	4	-	2	-	2
島根県	4	2	2	9	5	4	- 5	- 3	- 2
岡山県	35	19	16	39	25	14	- 4	- 6	2
広島県	81	50	31	44	25	19	37	25	12
山口県	18	12	6	14	9	5	4	3	1
徳島県	5	4	1	7	5	2	- 2	- 1	- 1
香川県	24	14	10	8	5	3	16	9	7
愛媛県	18	8	10	19	11	8	- 1	- 3	2
高知県	10	8	2	5	3	2	5	5	-
福岡県	125	70	55	109	59	50	16	11	5
佐賀県	7	4	3	8	4	4	- 1	-	- 1
長崎県	32	16	16	16	8	8	16	8	8
熊本県	21	12	9	14	8	6	7	4	3
大宮	10	5	5	13	7	6	- 3	- 2	- 1
分崎	30	18	12	25	12	13	5	6	- 1
鹿嶋	42	25	17	43	22	21	- 1	3	- 4
沖縄	55	34	21	53	31	22	2	3	- 1
国 域 不 詳	914	508	406	524	276	248	390	232	158
	10	10	-	-	-	-	10	10	-

第14表 移動前・移動後住所地（都道府県）、男女別転入転出者数 - 旭区

令和4年中

移動前後 住 所 地	移動前住所地別転入者数			移動後住所地別転出者数			転入超過数		
	総数	男	女	総数	男	女	総数	男	女
総 数	10 166	5 113	5 053	9 437	4 880	4 557	729	233	496
北海道	103	50	53	99	61	38	4	- 11	15
青森県	31	12	19	35	14	21	- 4	- 2	- 2
岩手県	19	7	12	27	19	8	- 8	- 12	4
宮城県	62	36	26	59	28	31	3	8	- 5
秋田県	21	10	11	12	7	5	9	3	6
山形県	20	11	9	15	11	4	5	-	5
福島県	51	27	24	27	17	10	24	10	14
茨城県	89	47	42	119	75	44	- 30	- 28	- 2
栃木県	54	29	25	57	35	22	- 3	- 6	3
群馬県	64	35	29	48	27	21	16	8	8
埼玉県	265	140	125	300	171	129	- 35	- 31	- 4
千葉県	370	207	163	308	174	134	62	33	29
東京都	1 127	568	559	1 325	639	686	- 198	- 71	- 127
神奈川県	6 091	3 022	3 069	5 343	2 689	2 654	748	333	415
新潟県	60	28	32	32	19	13	28	9	19
富山県	9	5	4	13	8	5	- 4	- 3	- 1
石川県	21	9	12	9	7	2	12	2	10
福井県	3	1	2	7	7	-	- 4	- 6	2
山梨県	36	17	19	43	25	18	- 7	- 8	1
長野県	63	29	34	85	49	36	- 22	- 20	- 2
岐阜県	24	12	12	16	10	6	8	2	6
静岡県	176	85	91	180	99	81	- 4	- 14	10
愛知県	161	82	79	134	63	71	27	19	8
三重県	23	15	8	29	21	8	- 6	- 6	-
滋賀県	14	8	6	20	12	8	- 6	- 4	- 2
京都府	46	16	30	40	21	19	6	- 5	11
大阪府	175	91	84	120	61	59	55	30	25
兵庫県	51	17	34	68	32	36	- 17	- 15	- 2
奈良県	16	7	9	20	10	10	- 4	- 3	- 1
和歌山県	6	6	-	4	3	1	2	3	- 1
鳥取県	5	2	3	7	4	3	- 2	- 2	-
島根県	7	2	5	3	2	1	4	-	4
岡山県	14	5	9	15	13	2	- 1	- 8	7
広島県	38	18	20	45	21	24	- 7	- 3	- 4
山口県	12	5	7	16	10	6	- 4	- 5	1
徳島県	8	4	4	5	2	3	3	2	1
香川県	16	5	11	4	3	1	12	2	10
愛媛県	18	9	9	7	4	3	11	5	6
高知県	6	3	3	9	6	3	- 3	- 3	-
福岡県	106	51	55	102	51	51	4	-	4
佐賀県	5	3	2	8	2	6	- 3	1	- 4
長崎県	27	15	12	20	6	14	7	9	- 2
熊本県	24	11	13	23	14	9	1	- 3	4
大宮	21	14	7	25	13	12	- 4	1	- 5
分崎	21	8	13	22	13	9	- 1	- 5	4
鹿嶋	22	8	14	27	7	20	- 5	1	- 6
沖縄	37	16	21	45	28	17	- 8	- 12	4
国 外	517	294	223	460	267	193	57	27	30
地 域 不 詳	11	11	-	-	-	-	11	11	-

第14表 移動前・移動後住所地（都道府県）、男女別転入転出者数 - 磯子区

令和4年中

移動前後 住 所 地	移動前住所地別転入者数			移動後住所地別転出者数			転入超過数		
	総数	男	女	総数	男	女	総数	男	女
総 数	8 722	4 749	3 973	8 592	4 601	3 991	130	148	- 18
北 海 道	87	44	43	80	45	35	7	- 1	8
青 森 県	40	23	17	17	13	4	23	10	13
岩 手 県	27	13	14	15	9	6	12	4	8
宮 城 県	59	34	25	46	35	11	13	- 1	14
秋 田 県	16	7	9	12	7	5	4	-	4
山 形 県	16	10	6	22	12	10	- 6	- 2	- 4
福 島 県	30	15	15	24	18	6	6	- 3	9
茨 城 県	77	46	31	102	58	44	- 25	- 12	- 13
栃 木 県	42	30	12	42	23	19	-	7	- 7
群 馬 県	53	32	21	49	31	18	4	1	3
埼 玉 県	247	149	98	246	133	113	1	16	- 15
千 葉 県	257	162	95	267	156	111	- 10	6	- 16
東 京 都	1 018	553	465	995	519	476	23	34	- 11
神 奈 川 県	4 811	2 511	2 300	5 232	2 700	2 532	- 421	- 189	- 232
新 潟 県	47	23	24	38	21	17	9	2	7
富 山 県	15	7	8	11	6	5	4	1	3
石 川 県	18	7	11	10	6	4	8	1	7
福 井 県	5	2	3	11	7	4	- 6	- 5	- 1
山 梨 県	29	16	13	60	33	27	- 31	- 17	- 14
長 野 県	48	26	22	51	24	27	- 3	2	- 5
岐 阜 県	15	3	12	14	6	8	1	- 3	4
静 岡 県	130	85	45	141	93	48	- 11	- 8	- 3
愛 知 県	125	68	57	142	74	68	- 17	- 6	- 11
三 重 県	29	19	10	23	15	8	6	4	2
滋 賀 県	27	16	11	17	10	7	10	6	4
京 都 府	26	18	8	17	9	8	9	9	-
大 阪 府	101	61	40	109	59	50	- 8	2	- 10
兵 庫 県	67	42	25	66	37	29	1	5	- 4
奈 良 県	7	5	2	7	5	2	-	-	-
和 歌 山 県	14	8	6	13	8	5	1	-	1
鳥 取 県	10	7	3	1	-	1	9	7	2
島 根 県	5	2	3	5	4	1	-	- 2	2
岡 山 県	21	13	8	14	11	3	7	2	5
広 島 県	51	34	17	31	20	11	20	14	6
山 口 県	20	10	10	21	13	8	- 1	- 3	2
徳 島 県	2	1	1	9	6	3	- 7	- 5	- 2
香 川 県	8	5	3	9	6	3	- 1	- 1	-
愛 媛 県	16	12	4	19	9	10	- 3	3	- 6
高 知 県	8	5	3	4	2	2	4	3	1
福 岡 県	102	55	47	73	48	25	29	7	22
佐 賀 県	9	6	3	7	5	2	2	1	1
長 崎 県	25	17	8	20	14	6	5	3	2
熊 本 県	20	11	9	27	18	9	- 7	- 7	-
大 宮 県	19	12	7	12	10	2	7	2	5
分 崎 県	20	8	12	23	10	13	- 3	- 2	- 1
鹿 児 島 県	29	18	11	25	16	9	4	2	2
沖 縄 県	31	21	10	38	21	17	- 7	-	- 7
国 域 不 詳	829	466	363	375	216	159	454	250	204
	14	11	3	-	-	-	14	11	3

第14表 移動前・移動後住所地（都道府県）、男女別転入転出者数 - 金沢区

令和4年中

移動前後 住 所 地	移動前住所地別転入者数			移動後住所地別転出者数			転入超過数		
	総数	男	女	総数	男	女	総数	男	女
総 数	8 427	4 398	4 029	8 855	4 680	4 175	- 428	- 282	- 146
北 海 道	116	74	42	132	79	53	- 16	- 5	- 11
青 森 県	40	24	16	37	22	15	3	2	1
岩 手 県	34	17	17	35	18	17	- 1	- 1	-
宮 城 県	72	44	28	61	43	18	11	1	10
秋 田 県	28	15	13	13	5	8	15	10	5
山 形 県	35	11	24	23	13	10	12	- 2	14
福 島 県	58	28	30	52	30	22	6	- 2	8
茨 城 県	87	49	38	122	74	48	- 35	- 25	- 10
栃 木 県	70	47	23	51	32	19	19	15	4
群 馬 県	74	39	35	53	29	24	21	10	11
埼 玉 県	241	133	108	265	148	117	- 24	- 15	- 9
千 葉 県	348	182	166	334	194	140	14	- 12	26
東 京 都	1 015	518	497	1 235	641	594	- 220	- 123	- 97
神 奈 川 県	3 968	2 050	1 918	4 371	2 248	2 123	- 403	- 198	- 205
新 潟 県	83	40	43	48	26	22	35	14	21
富 山 県	21	13	8	17	10	7	4	3	1
石 川 県	26	13	13	29	21	8	- 3	- 8	5
福 井 県	10	5	5	8	2	6	2	3	- 1
山 梨 県	26	16	10	34	23	11	- 8	- 7	- 1
長 野 県	59	28	31	65	39	26	- 6	- 11	5
岐 阜 県	17	10	7	46	16	30	- 29	- 6	- 23
静 岡 県	168	96	72	139	85	54	29	11	18
愛 知 県	130	80	50	182	97	85	- 52	- 17	- 35
三 重 県	26	14	12	14	10	4	12	4	8
滋 賀 県	24	15	9	25	10	15	- 1	5	- 6
京 都 府	65	36	29	43	22	21	22	14	8
大 阪 府	127	77	50	165	84	81	- 38	- 7	- 31
兵 庫 県	91	51	40	135	74	61	- 44	- 23	- 21
奈 良 県	15	7	8	16	7	9	- 1	-	- 1
和 歌 山 県	7	3	4	11	7	4	- 4	- 4	-
鳥 取 県	8	3	5	4	3	1	4	-	4
島 根 県	9	3	6	8	3	5	1	-	1
岡 山 県	29	18	11	57	18	39	- 28	-	- 28
広 島 県	118	75	43	86	47	39	32	28	4
山 口 県	22	15	7	25	14	11	- 3	1	- 4
徳 島 県	12	6	6	27	15	12	- 15	- 9	- 6
香 川 県	16	11	5	29	11	18	- 13	-	- 13
愛 媛 県	22	14	8	26	15	11	- 4	- 1	- 3
高 知 県	11	5	6	8	5	3	3	-	3
福 岡 県	103	61	42	105	56	49	- 2	5	- 7
佐 賀 県	13	6	7	15	8	7	- 2	- 2	-
長 崎 県	44	31	13	51	28	23	- 7	3	- 10
熊 本 県	29	17	12	14	10	4	15	7	8
大 宮 県	22	9	13	18	12	6	4	- 3	7
分 崎 県	19	10	9	20	14	6	- 1	- 4	3
鹿 児 島 県	29	12	17	31	16	15	- 2	- 4	2
沖 縄 県	70	34	36	64	36	28	6	- 2	8
国 外	761	324	437	506	260	246	255	64	191
地 域 不 詳	9	9	-	-	-	-	9	9	-

第14表 移動前・移動後住所地（都道府県）、男女別転入転出者数 - 港北区

令和4年中

移動前後 住 所 地	移動前住所地別転入者数			移動後住所地別転出者数			転入超過数		
	総数	男	女	総数	男	女	総数	男	女
総 数	25 492	13 234	12 258	23 095	12 150	10 945	2 397	1 084	1 313
北海道	327	170	157	263	143	120	64	27	37
青森県	88	46	42	61	31	30	27	15	12
岩手県	59	30	29	54	29	25	5	1	4
宮城県	214	95	119	183	93	90	31	2	29
秋田県	57	26	31	41	26	15	16	-	16
山形県	56	34	22	44	23	21	12	11	1
福島県	123	65	58	99	55	44	24	10	14
茨城県	211	118	93	228	122	106	- 17	- 4	- 13
栃木県	157	99	58	135	83	52	22	16	6
群馬県	125	70	55	109	68	41	16	2	14
埼玉県	921	492	429	831	463	368	90	29	61
千葉県	806	455	351	878	482	396	- 72	- 27	- 45
東京都	5 998	3 012	2 986	5 109	2 668	2 441	889	344	545
神奈川県	9 774	4 919	4 855	10 080	5 110	4 970	- 306	- 191	- 115
新潟県	134	68	66	94	50	44	40	18	22
富山県	59	37	22	43	23	20	16	14	2
石川県	79	38	41	43	21	22	36	17	19
福井県	36	16	20	18	13	5	18	3	15
山梨県	87	49	38	80	47	33	7	2	5
長野県	154	91	63	168	89	79	- 14	2	- 16
岐阜県	84	44	40	49	28	21	35	16	19
静岡県	526	303	223	382	197	185	144	106	38
愛知県	644	377	267	493	282	211	151	95	56
三重県	83	42	41	58	33	25	25	9	16
滋賀県	67	38	29	59	38	21	8	-	8
京都府	192	104	88	120	61	59	72	43	29
大阪府	666	378	288	516	299	217	150	79	71
兵庫県	340	200	140	267	148	119	73	52	21
奈良県	69	39	30	46	24	22	23	15	8
和歌山県	26	9	17	22	12	10	4	- 3	7
鳥取県	18	7	11	18	7	11	-	-	-
島根県	18	10	8	18	11	7	-	- 1	1
岡山県	96	60	36	70	40	30	26	20	6
広島県	181	97	84	124	71	53	57	26	31
山口県	54	29	25	62	38	24	- 8	- 9	1
徳島県	17	10	7	15	6	9	2	4	- 2
香川県	59	25	34	28	15	13	31	10	21
愛媛県	55	26	29	51	28	23	4	- 2	6
高知県	19	12	7	11	6	5	8	6	2
福岡県	377	222	155	320	183	137	57	39	18
佐賀県	31	16	15	15	9	6	16	7	9
長崎県	62	33	29	52	26	26	10	7	3
熊本県	84	39	45	59	39	20	25	-	25
大宮	51	30	21	39	20	19	12	10	2
宮崎県	38	18	20	42	25	17	- 4	- 7	3
鹿児島県	90	46	44	54	31	23	36	15	21
沖縄県	100	54	46	130	75	55	- 30	- 21	- 9
国 外	1 966	1 024	942	1 414	759	655	552	265	287
地 域 不 詳	14	12	2	-	-	-	14	12	2

第14表 移動前・移動後住所地（都道府県）、男女別転入転出者数 - 緑区

令和4年中

移動前後 住 所 地	移動前住所地別転入者数			移動後住所地別転出者数			転入超過数		
	総数	男	女	総数	男	女	総数	男	女
総 数	9 209	4 728	4 481	9 060	4 666	4 394	149	62	87
北海道	116	63	53	112	63	49	4	-	4
青森県	29	13	16	22	10	12	7	3	4
岩手県	38	17	21	16	10	6	22	7	15
宮城県	73	37	36	61	35	26	12	2	10
秋田県	21	10	11	18	9	9	3	1	2
山形県	11	3	8	13	7	6	- 2	- 4	2
福島県	56	26	30	31	18	13	25	8	17
茨城県	82	53	29	88	59	29	- 6	- 6	-
栃木県	73	47	26	52	33	19	21	14	7
群馬県	60	29	31	55	33	22	5	- 4	9
埼玉県	247	138	109	281	150	131	- 34	- 12	- 22
千葉県	255	141	114	274	152	122	- 19	- 11	- 8
東京都	1 395	738	657	1 640	831	809	- 245	- 93	- 152
神奈川県	4 631	2 286	2 345	4 674	2 318	2 356	- 43	- 32	- 11
新潟県	60	27	33	46	26	20	14	1	13
富山県	21	13	8	7	5	2	14	8	6
石川県	21	13	8	15	9	6	6	4	2
福井県	14	8	6	8	5	3	6	3	3
山梨県	38	19	19	54	32	22	- 16	- 13	- 3
長野県	49	22	27	73	44	29	- 24	- 22	- 2
岐阜県	34	11	23	12	6	6	22	5	17
静岡県	138	69	69	115	62	53	23	7	16
愛知県	198	113	85	144	87	57	54	26	28
三重県	32	22	10	26	13	13	6	9	- 3
滋賀県	35	19	16	18	10	8	17	9	8
京都府	51	23	28	52	33	19	- 1	- 10	9
大阪府	164	88	76	142	82	60	22	6	16
兵庫県	75	44	31	102	65	37	- 27	- 21	- 6
奈良県	17	11	6	10	6	4	7	5	2
和歌山県	8	6	2	3	1	2	5	5	-
鳥取県	11	5	6	5	2	3	6	3	3
島根県	11	6	5	5	4	1	6	2	4
岡山県	18	9	9	14	8	6	4	1	3
広島県	57	28	29	23	11	12	34	17	17
山口県	20	10	10	6	3	3	14	7	7
徳島県	1	-	1	13	6	7	- 12	- 6	- 6
香川県	22	10	12	8	7	1	14	3	11
愛媛県	16	10	6	20	10	10	- 4	-	- 4
高知県	6	3	3	7	3	4	- 1	-	- 1
福岡県	62	35	27	79	43	36	- 17	- 8	- 9
佐賀県	6	2	4	21	10	11	- 15	- 8	- 7
長崎県	10	5	5	16	6	10	- 6	- 1	- 5
熊本県	33	19	14	17	11	6	16	8	8
大宮	18	9	9	15	5	10	3	4	- 1
分崎	17	10	7	18	11	7	- 1	- 1	-
鹿嶋	43	12	31	32	17	15	11	- 5	16
沖縄	31	14	17	48	19	29	- 17	- 5	- 12
国 外	779	427	352	549	276	273	230	151	79
地 域 不 詳	6	5	1	-	-	-	6	5	1

第14表 移動前・移動後住所地（都道府県）、男女別転入転出者数 - 青葉区

令和4年中

移動前後 住 所 地	移動前住所地別転入者数			移動後住所地別転出者数			転入超過数		
	総数	男	女	総数	男	女	総数	男	女
総 数	16 426	8 422	8 004	16 778	8 617	8 161	- 352	- 195	- 157
北海道	240	131	109	214	120	94	26	11	15
青森県	51	27	24	39	20	19	12	7	5
岩手県	31	17	14	38	27	11	- 7	- 10	3
宮城県	134	67	67	132	64	68	2	3	- 1
秋田県	36	21	15	32	19	13	4	2	2
山形県	35	21	14	24	13	11	11	8	3
福島県	88	47	41	56	28	28	32	19	13
茨城県	137	65	72	111	62	49	26	3	23
栃木県	84	43	41	94	54	40	- 10	- 11	1
群馬県	74	36	38	95	56	39	- 21	- 20	- 1
埼玉県	516	281	235	585	327	258	- 69	- 46	- 23
千葉県	577	303	274	572	309	263	5	- 6	11
東京都	3 673	1 826	1 847	4 515	2 259	2 256	- 842	- 433	- 409
神奈川県	6 025	3 045	2 980	6 309	3 096	3 213	- 284	- 51	- 233
新潟県	106	48	58	64	35	29	42	13	29
富山県	49	30	19	45	23	22	4	7	- 3
石川県	51	26	25	39	24	15	12	2	10
福井県	11	3	8	26	15	11	- 15	- 12	- 3
山梨県	55	23	32	89	49	40	- 34	- 26	- 8
長野県	93	52	41	129	77	52	- 36	- 25	- 11
岐阜県	49	26	23	44	34	10	5	- 8	13
静岡県	250	120	130	246	128	118	4	- 8	12
愛知県	388	218	170	311	175	136	77	43	34
三重県	55	26	29	53	35	18	2	- 9	11
滋賀県	43	20	23	35	22	13	8	- 2	10
京都府	115	54	61	151	82	69	- 36	- 28	- 8
大阪府	385	217	168	376	215	161	9	2	7
兵庫県	241	123	118	196	98	98	45	25	20
奈良県	45	18	27	31	15	16	14	3	11
和歌山県	19	8	11	12	5	7	7	3	4
鳥取県	14	8	6	13	8	5	1	-	1
島根県	17	9	8	11	7	4	6	2	4
岡山県	45	23	22	46	22	24	- 1	1	- 2
広島県	116	55	61	79	50	29	37	5	32
山口県	40	20	20	26	14	12	14	6	8
徳島県	12	7	5	24	9	15	- 12	- 2	- 10
香川県	31	13	18	22	12	10	9	1	8
愛媛県	43	19	24	17	9	8	26	10	16
高知県	23	12	11	18	10	8	5	2	3
福岡県	237	132	105	243	130	113	- 6	2	- 8
佐賀県	19	9	10	25	13	12	- 6	- 4	- 2
長崎県	45	18	27	34	22	12	11	- 4	15
熊本県	49	27	22	41	23	18	8	4	4
大宮	39	22	17	37	22	15	2	-	2
分崎	35	12	23	59	33	26	- 24	- 21	- 3
鹿嶋	68	32	36	52	30	22	16	2	14
沖縄	67	30	37	85	42	43	- 18	- 12	- 6
国 外	1 852	1 019	833	1 283	675	608	569	344	225
地 域 不 詳	18	13	5	-	-	-	18	13	5



第14表 移動前・移動後住所地（都道府県）、男女別転入転出者数 - 都筑区

令和4年中

移動前後 住 所 地	移動前住所地別転入者数			移動後住所地別転出者数			転入超過数		
	総数	男	女	総数	男	女	総数	男	女
総 数	11 889	6 155	5 734	11 822	6 179	5 643	67	- 24	91
北海道	180	82	98	161	89	72	19	- 7	26
青森県	32	13	19	36	21	15	- 4	- 8	4
岩手県	38	15	23	25	17	8	13	- 2	15
宮城県	140	77	63	118	70	48	22	7	15
秋田県	14	8	6	21	12	9	- 7	- 4	- 3
山形県	35	18	17	20	12	8	15	6	9
福島県	47	23	24	32	19	13	15	4	11
茨城県	83	47	36	85	39	46	- 2	8	- 10
栃木県	63	39	24	49	33	16	14	6	8
群馬県	36	23	13	52	31	21	- 16	- 8	- 8
埼玉県	364	196	168	443	249	194	- 79	- 53	- 26
千葉県	338	194	144	429	241	188	- 91	- 47	- 44
東京都	1 833	942	891	1 955	973	982	- 122	- 31	- 91
神奈川県	5 262	2 665	2 597	5 410	2 708	2 702	- 148	- 43	- 105
新潟県	44	22	22	60	39	21	- 16	- 17	1
富山県	21	12	9	31	19	12	- 10	- 7	- 3
石川県	30	17	13	33	17	16	- 3	-	- 3
福井県	14	7	7	7	2	5	7	5	2
山梨県	47	25	22	61	35	26	- 14	- 10	- 4
長野県	103	59	44	95	47	48	8	12	- 4
岐阜県	38	22	16	50	33	17	- 12	- 11	- 1
静岡県	270	146	124	233	138	95	37	8	29
愛知県	389	198	191	263	141	122	126	57	69
三重県	30	14	16	38	24	14	- 8	- 10	2
滋賀県	55	27	28	23	14	9	32	13	19
京都府	93	43	50	84	43	41	9	-	9
大阪府	396	203	193	316	183	133	80	20	60
兵庫県	185	90	95	209	112	97	- 24	- 22	- 2
奈良県	39	18	21	22	11	11	17	7	10
和歌山県	10	3	7	5	4	1	5	- 1	6
鳥取県	9	5	4	4	2	2	5	3	2
島根県	10	6	4	11	8	3	- 1	- 2	1
岡山県	35	19	16	33	14	19	2	5	- 3
広島県	103	52	51	68	39	29	35	13	22
山口県	20	9	11	23	13	10	- 3	- 4	1
徳島県	9	6	3	19	12	7	- 10	- 6	- 4
香川県	18	9	9	21	10	11	- 3	- 1	- 2
愛媛県	30	11	19	10	8	2	20	3	17
高知県	16	7	9	13	8	5	3	- 1	4
福岡県	168	80	88	180	105	75	- 12	- 25	13
佐賀県	18	10	8	18	7	11	-	3	- 3
長崎県	39	17	22	24	11	13	15	6	9
熊本県	25	17	8	31	17	14	- 6	-	- 6
大宮	24	14	10	27	20	7	- 3	- 6	3
分崎	11	4	7	18	10	8	- 7	- 6	- 1
鹿嶋	32	15	17	41	24	17	- 9	- 9	-
沖縄	45	19	26	56	23	33	- 11	- 4	- 7
国 外	1 042	602	440	859	472	387	183	130	53
地 域 不 詳	6	5	1	-	-	-	6	5	1

第14表 移動前・移動後住所地（都道府県）、男女別転入転出者数 - 戸塚区

令和4年中

移動前後 住 所 地	移動前住所地別転入者数			移動後住所地別転出者数			転入超過数		
	総数	男	女	総数	男	女	総数	男	女
総 数	12 577	6 525	6 052	12 135	6 290	5 845	442	235	207
北海道	139	68	71	117	68	49	22	-	22
青森県	66	24	42	41	27	14	25	- 3	28
岩手県	26	10	16	24	15	9	2	- 5	7
宮城県	129	66	63	94	60	34	35	6	29
秋田県	39	18	21	30	14	16	9	4	5
山形県	29	10	19	25	10	15	4	-	4
福島県	53	28	25	47	26	21	6	2	4
茨城県	133	82	51	132	77	55	1	5	- 4
栃木県	89	47	42	73	46	27	16	1	15
群馬県	60	30	30	72	45	27	- 12	- 15	3
埼玉県	373	206	167	421	234	187	- 48	- 28	- 20
千葉県	488	287	201	453	223	230	35	64	- 29
東京都	1 676	878	798	1 733	880	853	- 57	- 2	- 55
神奈川県	6 477	3 265	3 212	6 495	3 216	3 279	- 18	49	- 67
新潟県	68	29	39	51	31	20	17	- 2	19
富山県	30	21	9	16	10	6	14	11	3
石川県	30	14	16	27	13	14	3	1	2
福井県	15	9	6	2	-	2	13	9	4
山梨県	39	18	21	68	43	25	- 29	- 25	- 4
長野県	86	41	45	106	51	55	- 20	- 10	- 10
岐阜県	19	13	6	40	18	22	- 21	- 5	- 16
静岡県	255	127	128	159	92	67	96	35	61
愛知県	241	137	104	200	123	77	41	14	27
三重県	38	22	16	43	27	16	- 5	- 5	-
滋賀県	38	20	18	26	17	9	12	3	9
京都府	52	30	22	49	24	25	3	6	- 3
大阪府	245	152	93	197	115	82	48	37	11
兵庫県	128	64	64	157	83	74	- 29	- 19	- 10
奈良県	31	14	17	26	12	14	5	2	3
和歌山県	11	5	6	6	2	4	5	3	2
鳥取県	7	3	4	14	8	6	- 7	- 5	- 2
島根県	11	4	7	4	3	1	7	1	6
岡山県	39	22	17	17	8	9	22	14	8
広島県	82	49	33	57	31	26	25	18	7
山口県	23	10	13	19	11	8	4	- 1	5
徳島県	15	4	11	4	3	1	11	1	10
香川県	34	12	22	29	15	14	5	- 3	8
愛媛県	26	14	12	25	16	9	1	- 2	3
高知県	20	14	6	16	9	7	4	5	- 1
福岡県	159	88	71	143	71	72	16	17	- 1
佐賀県	13	5	8	6	3	3	7	2	5
長崎県	40	19	21	21	13	8	19	6	13
熊本県	46	25	21	37	20	17	9	5	4
大宮	27	13	14	36	19	17	- 9	- 6	- 3
分崎	26	9	17	19	12	7	7	- 3	10
鹿嶋	58	15	43	40	23	17	18	- 8	26
沖縄	46	26	20	50	27	23	- 4	- 1	- 3
国 外	789	447	342	668	396	272	121	51	70
地 域 不 詳	13	11	2	-	-	-	13	11	2

第14表 移動前・移動後住所地（都道府県）、男女別転入転出者数 - 栄区

令和4年中

移動前後 住 所 地	移動前住所地別転入者数			移動後住所地別転出者数			転入超過数		
	総数	男	女	総数	男	女	総数	男	女
総 数	6 259	3 262	2 997	5 224	2 829	2 395	1 035	433	602
北海道	51	29	22	47	32	15	4	- 3	7
青森県	16	7	9	20	10	10	- 4	- 3	- 1
岩手県	18	6	12	7	4	3	11	2	9
宮城県	53	26	27	27	20	7	26	6	20
秋田県	18	12	6	7	5	2	11	7	4
山形県	18	3	15	4	3	1	14	-	14
福島県	21	12	9	16	11	5	5	1	4
茨城県	58	33	25	48	31	17	10	2	8
栃木県	34	18	16	37	21	16	- 3	- 3	-
群馬県	15	10	5	18	10	8	- 3	-	- 3
埼玉県	163	91	72	130	68	62	33	23	10
千葉県	186	110	76	124	66	58	62	44	18
東京都	755	372	383	566	282	284	189	90	99
神奈川県	3 736	1 915	1 821	3 357	1 804	1 553	379	111	268
新潟県	40	21	19	38	23	15	2	- 2	4
富山県	4	2	2	8	2	6	- 4	-	- 4
石川県	15	8	7	17	13	4	- 2	- 5	3
福井県	2	2	-	6	5	1	- 4	- 3	- 1
山梨県	18	10	8	25	14	11	- 7	- 4	- 3
長野県	24	12	12	33	20	13	- 9	- 8	- 1
岐阜県	18	10	8	10	6	4	8	4	4
静岡県	112	63	49	89	42	47	23	21	2
愛知県	98	55	43	62	38	24	36	17	19
三重県	19	11	8	18	8	10	1	3	- 2
滋賀県	20	12	8	15	7	8	5	5	-
京都府	29	16	13	11	8	3	18	8	10
大阪府	93	45	48	45	28	17	48	17	31
兵庫県	55	31	24	56	25	31	- 1	6	- 7
奈良県	3	2	1	4	2	2	- 1	-	- 1
和歌山県	4	1	3	6	3	3	- 2	- 2	-
鳥取県	4	1	3	-	-	-	4	1	3
島根県	11	6	5	2	2	-	9	4	5
岡山県	16	8	8	17	10	7	- 1	- 2	1
広島県	34	19	15	14	7	7	20	12	8
山口県	7	3	4	13	7	6	- 6	- 4	- 2
徳島県	3	1	2	1	1	-	2	-	2
香川県	15	9	6	4	1	3	11	8	3
愛媛県	12	6	6	14	7	7	- 2	- 1	- 1
高知県	3	2	1	4	2	2	- 1	-	- 1
福岡県	66	38	28	36	21	15	30	17	13
佐賀県	5	1	4	10	7	3	- 5	- 6	1
長崎県	19	15	4	9	9	-	10	6	4
熊本県	19	11	8	16	8	8	3	3	-
大宮	9	5	4	14	8	6	- 5	- 3	- 2
鹿嶋	8	5	3	1	-	1	7	5	2
鹿嶋	12	7	5	17	12	5	- 5	- 5	-
沖縄	23	14	9	16	7	9	7	7	-
国 外	289	159	130	185	109	76	104	50	54
地 域 不 詳	8	7	1	-	-	-	8	7	1

第14表 移動前・移動後住所地（都道府県）、男女別転入転出者数 - 泉区

令和4年中

移動前後 住 所 地	移動前住所地別転入者数			移動後住所地別転出者数			転入超過数		
	総数	男	女	総数	男	女	総数	男	女
総 数	6 183	3 187	2 996	6 081	3 149	2 932	102	38	64
北海道	71	39	32	87	56	31	- 16	- 17	1
青森県	27	12	15	17	5	12	10	7	3
岩手県	10	3	7	9	3	6	1	-	1
宮城県	44	20	24	33	23	10	11	- 3	14
秋田県	4	3	1	10	5	5	- 6	- 2	- 4
山形県	11	6	5	10	5	5	1	1	-
福島県	15	7	8	15	7	8	-	-	-
茨城県	68	42	26	50	27	23	18	15	3
栃木県	40	24	16	37	22	15	3	2	1
群馬県	26	14	12	42	23	19	- 16	- 9	- 7
埼玉県	180	91	89	159	89	70	21	2	19
千葉県	213	118	95	217	121	96	- 4	- 3	- 1
東京都	599	320	279	746	400	346	- 147	- 80	- 67
神奈川県	3 791	1 899	1 892	3 693	1 834	1 859	98	65	33
新潟県	34	17	17	19	10	9	15	7	8
富山県	10	5	5	13	5	8	- 3	-	- 3
石川県	11	5	6	5	4	1	6	1	5
福井県	14	6	8	2	1	1	12	5	7
山梨県	15	10	5	23	16	7	- 8	- 6	- 2
長野県	27	14	13	36	22	14	- 9	- 8	- 1
岐阜県	24	13	11	9	4	5	15	9	6
静岡県	94	41	53	102	55	47	- 8	- 14	6
愛知県	108	51	57	91	54	37	17	- 3	20
三重県	22	11	11	10	6	4	12	5	7
滋賀県	19	13	6	11	5	6	8	8	-
京都府	33	16	17	16	9	7	17	7	10
大阪府	75	41	34	94	48	46	- 19	- 7	- 12
兵庫県	33	15	18	62	34	28	- 29	- 19	- 10
奈良県	12	6	6	16	9	7	- 4	- 3	- 1
和歌山県	8	2	6	1	-	1	7	2	5
鳥取県	3	-	3	5	2	3	- 2	- 2	-
島根県	2	1	1	7	3	4	- 5	- 2	- 3
岡山県	20	9	11	11	8	3	9	1	8
広島県	34	20	14	21	12	9	13	8	5
山口県	4	1	3	6	2	4	- 2	- 1	- 1
徳島県	6	3	3	-	-	-	6	3	3
香川県	18	14	4	7	5	2	11	9	2
愛媛県	9	7	2	13	8	5	- 4	- 1	- 3
高知県	2	2	-	8	3	5	- 6	- 1	- 5
福岡県	50	24	26	40	24	16	10	-	10
佐賀県	5	1	4	7	3	4	- 2	- 2	-
長崎県	19	13	6	10	6	4	9	7	2
熊本県	14	7	7	20	10	10	- 6	- 3	- 3
大宮	11	6	5	5	2	3	6	4	2
分崎	7	5	2	6	4	2	1	1	-
鹿嶋	12	5	7	16	8	8	- 4	- 3	- 1
沖縄	23	14	9	11	7	4	12	7	5
国 外	301	186	115	253	140	113	48	46	2
地 域 不 詳	5	5	-	-	-	-	5	5	-

第14表 移動前・移動後住所地（都道府県）、男女別転入転出者数 - 瀬谷区

令和4年中

移動前後 住 所 地	移動前住所地別転入者数			移動後住所地別転出者数			転入超過数		
	総数	男	女	総数	男	女	総数	男	女
総 数	5 396	2 758	2 638	4 996	2 601	2 395	400	157	243
北海道	50	28	22	57	35	22	- 7	- 7	-
青森県	15	4	11	15	7	8	-	- 3	3
岩手県	10	7	3	11	5	6	- 1	2	- 3
宮城県	18	11	7	20	17	3	- 2	- 6	4
秋田県	6	3	3	12	3	9	- 6	-	- 6
山形県	13	6	7	9	3	6	4	3	1
福島県	21	11	10	15	8	7	6	3	3
茨城県	42	22	20	71	35	36	- 29	- 13	- 16
栃木県	36	14	22	35	18	17	1	- 4	5
群馬県	18	6	12	19	9	10	- 1	- 3	2
埼玉県	156	80	76	138	74	64	18	6	12
千葉県	180	111	69	156	85	71	24	26	- 2
東京都	544	270	274	612	330	282	- 68	- 60	- 8
神奈川県	3 477	1 740	1 737	3 106	1 544	1 562	371	196	175
新潟県	26	15	11	23	13	10	3	2	1
富山県	5	3	2	5	1	4	-	2	- 2
石川県	10	6	4	10	8	2	-	- 2	2
福井県	6	3	3	4	4	-	2	- 1	3
山梨県	16	9	7	17	11	6	- 1	- 2	1
長野県	31	15	16	31	15	16	-	-	-
岐阜県	8	6	2	8	4	4	-	2	- 2
静岡県	86	44	42	72	42	30	14	2	12
愛知県	105	54	51	72	44	28	33	10	23
三重県	16	6	10	13	7	6	3	- 1	4
滋賀県	6	4	2	8	4	4	- 2	-	- 2
京都府	21	9	12	11	8	3	10	1	9
大阪府	35	24	11	58	31	27	- 23	- 7	- 16
兵庫県	36	21	15	27	12	15	9	9	-
奈良県	5	2	3	1	-	1	4	2	2
和歌山県	4	3	1	2	1	1	2	2	-
鳥取県	3	1	2	3	3	-	-	- 2	2
島根県	1	1	-	6	4	2	- 5	- 3	- 2
岡山県	15	11	4	6	3	3	9	8	1
広島県	19	12	7	15	8	7	4	4	-
山口県	8	6	2	15	8	7	- 7	- 2	- 5
徳島県	3	2	1	2	-	2	1	2	- 1
香川県	3	1	2	1	1	-	2	-	2
愛媛県	8	5	3	4	3	1	4	2	2
高知県	6	2	4	2	-	2	4	2	2
福岡県	52	23	29	28	19	9	24	4	20
佐賀県	5	-	5	3	3	-	2	- 3	5
長崎県	7	5	2	5	1	4	2	4	- 2
熊本県	21	10	11	5	3	2	16	7	9
大宮	3	1	2	19	11	8	- 16	- 10	- 6
宮崎県	5	3	2	2	1	1	3	2	1
鹿児島県	13	6	7	17	11	6	- 4	- 5	1
沖縄県	16	6	10	24	14	10	- 8	- 8	-
国 外	199	120	79	201	130	71	- 2	- 10	8
地 域 不 詳	7	6	1	-	-	-	7	6	1

第15表 移動前・移動後住所地（市内他区、県内各市郡、東京都区部、町田市及び  
政令指定都市）、男女別転入転出者数 - 市

令和4年中									
<総数>									
移動前後 住所地	移動前住所地別転入者数			移動後住所地別転出者数			転入超過数		
	総数	男	女	総数	男	女	総数	男	女
市内他区計	67 236	34 144	33 092	67 210	34 126	33 084	26	18	8
鶴見区	4 078	2 153	1 925	3 288	1 750	1 538	790	403	387
神奈川区	6 056	3 140	2 916	5 660	2 884	2 776	396	256	140
西区	3 514	1 799	1 715	3 231	1 640	1 591	283	159	124
中区	4 610	2 540	2 070	4 258	2 351	1 907	352	189	163
南区	5 558	2 850	2 708	5 300	2 727	2 573	258	123	135
港南区	3 785	1 886	1 899	4 155	2 061	2 094	- 370	- 175	- 195
保土ヶ谷区	4 744	2 383	2 361	4 446	2 261	2 185	298	122	176
旭区	3 388	1 658	1 730	4 326	2 160	2 166	- 938	- 502	- 436
磯子区	3 899	1 991	1 908	3 592	1 874	1 718	307	117	190
金沢区	2 560	1 290	1 270	2 223	1 118	1 105	337	172	165
港北区	6 279	3 175	3 104	5 722	2 838	2 884	557	337	220
緑区	2 901	1 448	1 453	3 209	1 566	1 643	- 308	- 118	- 190
青葉区	2 807	1 353	1 454	2 926	1 492	1 434	- 119	- 139	20
都筑区	3 575	1 773	1 802	3 583	1 792	1 791	- 8	- 19	11
戸塚区	3 899	1 912	1 987	4 179	2 068	2 111	- 280	- 156	- 124
栄区	1 837	958	879	2 284	1 158	1 126	- 447	- 200	- 247
泉区	2 109	1 008	1 101	2 593	1 290	1 303	- 484	- 282	- 202
瀬谷区	1 637	827	810	2 235	1 096	1 139	- 598	- 269	- 329
県内各市郡	34 188	17 708	16 480	36 785	19 042	17 743	-2 597	-1 334	-1 263
川崎市	14 232	7 505	6 727	13 106	6 843	6 263	1 126	662	464
川崎区	2 680	1 509	1 171	2 649	1 526	1 123	31	- 17	48
幸区	2 120	1 141	979	1 805	946	859	315	195	120
中原区	3 489	1 840	1 649	3 051	1 513	1 538	438	327	111
高津区	1 852	968	884	1 705	876	829	147	92	55
宮前区	2 024	991	1 033	1 833	904	929	191	87	104
多摩区	1 250	666	584	1 190	620	570	60	46	14
麻生区	817	390	427	873	458	415	- 56	- 68	12
相模原市	2 732	1 425	1 307	3 247	1 707	1 540	- 515	- 282	- 233
緑区	496	251	245	517	287	230	- 21	- 36	15
中央区	1 007	546	461	1 254	673	581	- 247	- 127	- 120
南区	1 229	628	601	1 470	743	727	- 241	- 115	- 126
横須賀市	3 319	1 748	1 571	2 668	1 427	1 241	651	321	330
平塚市	939	500	439	1 167	612	555	- 228	- 112	- 116
鎌倉市	1 456	698	758	1 547	740	807	- 91	- 42	- 49
藤沢市	2 831	1 494	1 337	3 767	1 901	1 866	- 936	- 407	- 529
小田原市	724	320	404	750	388	362	- 26	- 68	42
茅ヶ崎市	1 071	490	581	1 433	693	740	- 362	- 203	- 159
逗子市	429	200	229	387	181	206	42	19	23
三浦市	194	92	102	199	88	111	- 5	4	- 9
秦野市	511	285	226	620	345	275	- 109	- 60	- 49
厚木市	847	462	385	795	452	343	52	10	42
大和市	1 863	942	921	2 966	1 515	1 451	-1 103	- 573	- 530
伊勢原市	368	202	166	396	220	176	- 28	- 18	- 10
海老名市	639	312	327	1 160	588	572	- 521	- 276	- 245
座間市	532	279	253	689	358	331	- 157	- 79	- 78
南足柄市	87	44	43	116	63	53	- 29	- 19	- 10
綾瀬市	441	216	225	709	369	340	- 268	- 153	- 115

第15表 移動前・移動後住所地（市内他区、県内各市郡、東京都区部、町田市及び  
政令指定都市）、男女別転入転出者数 - 市（続）

令和4年中

移動前後 住所地	移動前住所地別転入者数			移動後住所地別転出者数			転入超過数		
	総数	男	女	総数	男	女	総数	男	女
高座郡	160	87	73	207	108	99	- 47	- 21	- 26
三浦郡	191	86	105	127	62	65	64	24	40
中郡	186	102	84	265	138	127	- 79	- 36	- 43
足柄上郡	169	88	81	169	91	78	-	- 3	3
足柄下郡	161	70	91	186	86	100	- 25	- 16	- 9
愛甲郡	106	61	45	109	67	42	- 3	- 6	3
東京都区部	27 514	14 132	13 382	26 567	13 688	12 879	947	444	503
千代田区	239	135	104	250	137	113	- 11	- 2	- 9
中央区	537	270	267	591	295	296	- 54	- 25	- 29
港区	948	474	474	1 096	535	561	- 148	- 61	- 87
新宿区	1 067	567	500	1 087	599	488	- 20	- 32	12
文京区	531	283	248	545	288	257	- 14	- 5	- 9
台東区	507	285	222	650	370	280	- 143	- 85	- 58
墨田区	660	345	315	819	416	403	- 159	- 71	- 88
江東区	1 118	581	537	1 281	668	613	- 163	- 87	- 76
品川区	2 268	1 156	1 112	2 017	1 013	1 004	251	143	108
目黒区	1 492	699	793	1 438	690	748	54	9	45
大田区	5 052	2 555	2 497	4 017	1 999	2 018	1 035	556	479
世田谷区	3 349	1 642	1 707	2 936	1 419	1 517	413	223	190
渋谷区	627	326	301	793	410	383	- 166	- 84	- 82
中野区	800	421	379	877	451	426	- 77	- 30	- 47
杉並区	1 175	580	595	1 164	580	584	11	-	11
豊島区	748	431	317	732	402	330	16	29	- 13
北区	735	394	341	730	409	321	5	- 15	20
荒川区	425	231	194	443	255	188	- 18	- 24	6
板橋区	1 096	552	544	1 057	543	514	39	9	30
練馬区	1 281	636	645	1 187	623	564	94	13	81
足立区	1 010	588	422	1 040	579	461	- 30	9	- 39
葛飾区	718	373	345	719	385	334	- 1	- 12	11
江戸川区	1 131	608	523	1 098	622	476	33	- 14	47
町田市	1 549	810	739	2 740	1 433	1 307	-1 191	- 623	- 568
札幌市	1 372	724	648	1 233	717	516	139	7	132
仙台市	1 217	674	543	997	583	414	220	91	129
さいたま市	1 502	819	683	1 616	868	748	- 114	- 49	- 65
千葉市	1 161	662	499	1 204	670	534	- 43	- 8	- 35
新潟市	516	262	254	414	249	165	102	13	89
静岡市	782	449	333	595	320	275	187	129	58
浜松市	628	355	273	464	273	191	164	82	82
名古屋	2 396	1 347	1 049	1 867	1 113	754	529	234	295
京都市	807	429	378	691	375	316	116	54	62
大阪市	1 738	970	768	1 559	943	616	179	27	152
堺市	248	147	101	227	142	85	21	5	16
神戸市	891	481	410	757	412	345	134	69	65
岡山市	319	188	131	202	129	73	117	59	58
広島市	773	434	339	472	279	193	301	155	146
北九州	417	225	192	314	175	139	103	50	53
福岡市	1 310	712	598	1 289	731	558	21	- 19	40
熊本市	334	186	148	258	156	102	76	30	46

第15表 移動前・移動後住所地（市内他区、県内各市郡、東京都区部、町田市及び  
政令指定都市）、男女別転入転出者数 - 市

&lt;うち外国人&gt;

令和4年中

移動前後 住所地	移動前住所地別転入者数			移動後住所地別転出者数			転入超過数		
	総数	男	女	総数	男	女	総数	男	女
市内他区計	4 926	2 610	2 316	4 922	2 608	2 314	4	2	2
鶴見区	406	235	171	384	201	183	22	34	- 12
神奈川区	421	231	190	427	226	201	- 6	5	- 11
西区	510	272	238	330	194	136	180	78	102
中区	900	455	445	720	367	353	180	88	92
南区	719	370	349	739	378	361	- 20	- 8	- 12
港南区	144	73	71	191	103	88	- 47	- 30	- 17
保土ヶ谷区	358	205	153	309	155	154	49	50	- 1
旭区	139	66	73	175	96	79	- 36	- 30	- 6
磯子区	278	146	132	332	183	149	- 54	- 37	- 17
金沢区	92	45	47	124	62	62	- 32	- 17	- 15
港北区	272	149	123	231	133	98	41	16	25
緑区	149	79	70	219	102	117	- 70	- 23	- 47
青葉区	116	64	52	127	71	56	- 11	- 7	- 4
都筑区	134	67	67	192	102	90	- 58	- 35	- 23
戸塚区	145	79	66	180	108	72	- 35	- 29	- 6
栄区	45	23	22	86	49	37	- 41	- 26	- 15
泉区	48	29	19	76	39	37	- 28	- 10	- 18
瀬谷区	50	22	28	80	39	41	- 30	- 17	- 13
県内各市郡	2 226	1 203	1 023	2 418	1 306	1 112	- 192	- 103	- 89
川崎市	1 037	546	491	1 106	602	504	- 69	- 56	- 13
川崎区	359	182	177	461	243	218	- 102	- 61	- 41
幸区	174	91	83	158	77	81	16	14	2
中原区	185	97	88	156	85	71	29	12	17
高津区	93	52	41	93	51	42	-	1	- 1
宮前区	78	36	42	90	50	40	- 12	- 14	2
多摩区	104	64	40	73	45	28	31	19	12
麻生区	44	24	20	75	51	24	- 31	- 27	- 4
相模原市	204	122	82	252	115	137	- 48	7	- 55
緑区	49	24	25	29	17	12	20	7	13
中央区	91	60	31	81	45	36	10	15	- 5
南区	64	38	26	141	52	89	- 77	- 14	- 63
横須賀市	140	74	66	155	71	84	- 15	3	- 18
平塚市	64	43	21	47	27	20	17	16	1
鎌倉市	30	20	10	53	27	26	- 23	- 7	- 16
藤沢市	147	85	62	114	67	47	33	18	15
小田原市	84	30	54	54	31	23	30	- 1	31
茅ヶ崎市	32	14	18	29	14	15	3	-	3
逗子市	15	7	8	8	2	6	7	5	2
三浦市	9	3	6	4	2	2	5	1	4
秦野市	38	20	18	25	18	7	13	2	11
厚木市	78	56	22	71	48	23	7	8	- 1
大和市	118	59	59	198	114	84	- 80	- 55	- 25
伊勢原市	32	18	14	31	17	14	1	1	-
海老名市	39	22	17	58	32	26	- 19	- 10	- 9
座間市	35	19	16	39	23	16	- 4	- 4	-
南足柄市	6	2	4	12	5	7	- 6	- 3	- 3
綾瀬市	39	23	16	83	49	34	- 44	- 26	- 18



第15表 移動前・移動後住所地（市内他区、県内各市郡、東京都区部、町田市及び  
政令指定都市）、男女別転入転出者数 - 市（続）

令和4年中

移動前後 住所地	移動前住所地別転入者数			移動後住所地別転出者数			転入超過数		
	総数	男	女	総数	男	女	総数	男	女
高座郡	11	7	4	14	12	2	- 3	- 5	2
三浦郡	8	5	3	4	3	1	4	2	2
中郡	-	-	-	8	6	2	- 8	- 6	- 2
足柄上郡	20	7	13	15	7	8	5	-	5
足柄下郡	32	17	15	27	7	20	5	10	- 5
愛甲郡	8	4	4	11	7	4	- 3	- 3	-
東京都区部	2 827	1 580	1 247	2 767	1 503	1 264	60	77	- 17
千代田区	19	15	4	16	9	7	3	6	- 3
中央区	70	36	34	60	25	35	10	11	- 1
港区	110	64	46	123	47	76	- 13	17	- 30
新宿区	217	108	109	140	75	65	77	33	44
文京区	48	25	23	80	45	35	- 32	- 20	- 12
台東区	78	37	41	101	55	46	- 23	- 18	- 5
墨田区	57	33	24	64	29	35	- 7	4	- 11
江東区	163	87	76	189	103	86	- 26	- 16	- 10
品川区	141	81	60	130	67	63	11	14	- 3
目黒区	73	39	34	82	48	34	- 9	- 9	-
大田区	378	197	181	396	218	178	- 18	- 21	3
世田谷区	165	102	63	152	82	70	13	20	- 7
渋谷区	65	40	25	58	34	24	7	6	1
中野区	100	53	47	77	47	30	23	6	17
杉並区	91	44	47	68	33	35	23	11	12
豊島区	162	106	56	130	76	54	32	30	2
北区	126	72	54	133	69	64	- 7	3	- 10
荒川区	91	53	38	79	49	30	12	4	8
板橋区	122	63	59	157	89	68	- 35	- 26	- 9
練馬区	78	43	35	118	64	54	- 40	- 21	- 19
足立区	175	116	59	126	74	52	49	42	7
葛飾区	127	62	65	88	47	41	39	15	24
江戸川区	171	104	67	200	118	82	- 29	- 14	- 15
町田市	94	60	34	187	111	76	- 93	- 51	- 42
札幌市	45	24	21	25	17	8	20	7	13
仙台市	68	41	27	21	14	7	47	27	20
さいたま市	117	63	54	115	64	51	2	- 1	3
千葉市	124	68	56	103	59	44	21	9	12
新潟市	20	10	10	16	11	5	4	- 1	5
静岡市	67	50	17	35	21	14	32	29	3
浜松市	60	40	20	31	21	10	29	19	10
名古屋	154	97	57	96	56	40	58	41	17
京都	76	50	26	54	30	24	22	20	2
大阪	209	106	103	112	62	50	97	44	53
堺市	24	14	10	16	11	5	8	3	5
神戸市	71	36	35	44	22	22	27	14	13
岡山	25	14	11	14	8	6	11	6	5
広島	24	11	13	6	4	2	18	7	11
北九州	20	10	10	12	5	7	8	5	3
福岡	71	41	30	52	26	26	19	15	4
熊本	17	11	6	12	10	2	5	1	4

第15表 移動前・移動後住所地（市内他区、県内各市郡、東京都区部、町田市及び  
政令指定都市）、男女別転入転出者数 - 鶴見区

令和4年中

移動前後 住所地	移動前住所地別転入者数			移動後住所地別転出者数			転入超過数		
	総数	男	女	総数	男	女	総数	男	女
市内他区計	3 290	1 752	1 538	4 077	2 152	1 925	- 787	- 400	- 387
鶴見区	...	...	...	...	...	...	...	...	...
神奈川区	664	353	311	691	372	319	- 27	- 19	- 8
西区	158	72	86	205	104	101	- 47	- 32	- 15
中区	184	104	80	222	135	87	- 38	- 31	- 7
南区	229	121	108	259	131	128	- 30	- 10	- 20
港南区	161	79	82	146	82	64	15	- 3	18
保土ヶ谷区	203	119	84	240	126	114	- 37	- 7	- 30
旭区	143	69	74	207	108	99	- 64	- 39	- 25
磯子区	161	95	66	203	110	93	- 42	- 15	- 27
金沢区	123	68	55	125	59	66	- 2	9	- 11
港北区	638	332	306	757	401	356	- 119	- 69	- 50
緑区	84	44	40	146	72	74	- 62	- 28	- 34
青葉区	84	42	42	142	76	66	- 58	- 34	- 24
都筑区	127	68	59	169	81	88	- 42	- 13	- 29
戸塚区	139	79	60	223	119	104	- 84	- 40	- 44
栄区	68	35	33	138	74	64	- 70	- 39	- 31
泉区	72	41	31	105	55	50	- 33	- 14	- 19
瀬谷区	52	31	21	99	47	52	- 47	- 16	- 31
県内各市郡	3 166	1 715	1 451	3 738	2 017	1 721	- 572	- 302	- 270
川崎市	2 112	1 153	959	2 402	1 333	1 069	- 290	- 180	- 110
川崎区	831	478	353	1 041	593	448	- 210	- 115	- 95
幸区	596	307	289	590	316	274	6	- 9	15
中原区	271	147	124	297	154	143	- 26	- 7	- 19
高津区	152	77	75	181	103	78	- 29	- 26	- 3
宮前区	81	40	41	125	74	51	- 44	- 34	- 10
多摩区	137	82	55	123	67	56	14	15	- 1
麻生区	44	22	22	45	26	19	- 1	- 4	3
相模原市	158	80	78	260	113	147	- 102	- 33	- 69
緑区	27	10	17	46	25	21	- 19	- 15	- 4
中央区	57	33	24	95	53	42	- 38	- 20	- 18
南区	74	37	37	118	34	84	- 44	3	- 47
横須賀市	163	80	83	173	84	89	- 10	- 4	- 6
平塚市	80	44	36	69	42	27	11	2	9
鎌倉市	47	23	24	66	32	34	- 19	- 9	- 10
藤沢市	136	69	67	178	94	84	- 42	- 25	- 17
小田原市	48	24	24	54	29	25	- 6	- 5	- 1
茅ヶ崎市	75	42	33	86	44	42	- 11	- 2	- 9
逗子市	13	6	7	23	12	11	- 10	- 6	- 4
三浦市	9	4	5	13	7	6	- 4	- 3	- 1
秦野市	36	20	16	39	20	19	- 3	-	- 3
厚木市	59	40	19	55	34	21	4	6	- 2
大和市	72	42	30	97	55	42	- 25	- 13	- 12
伊勢原市	23	15	8	25	12	13	- 2	3	- 5
海老名市	40	19	21	55	27	28	- 15	- 8	- 7
座間市	28	16	12	38	19	19	- 10	- 3	- 7
南足柄市	3	3	-	10	5	5	- 7	- 2	- 5
綾瀬市	12	8	4	23	16	7	- 11	- 8	- 3

第15表 移動前・移動後住所地（市内他区、県内各市郡、東京都区部、町田市及び  
政令指定都市）、男女別転入転出者数 - 鶴見区（続）

令和4年中

移動前後 住所地	移動前住所地別転入者数			移動後住所地別転出者数			転入超過数		
	総数	男	女	総数	男	女	総数	男	女
高座郡	7	5	2	16	8	8	- 9	- 3	- 6
三浦郡	7	4	3	2	2	-	5	2	3
中郡	12	6	6	16	8	8	- 4	- 2	- 2
足柄上郡	7	5	2	7	2	5	-	3	- 3
足柄下郡	13	1	12	16	7	9	- 3	- 6	3
愛甲郡	6	6	-	15	12	3	- 9	- 6	- 3
東京都区部	2 675	1 447	1 228	2 644	1 402	1 242	31	45	- 14
千代田区	17	12	5	24	15	9	- 7	- 3	- 4
中央区	32	17	15	48	25	23	- 16	- 8	- 8
港区	84	42	42	77	36	41	7	6	1
新宿区	92	51	41	88	55	33	4	- 4	8
文京区	34	23	11	46	28	18	- 12	- 5	- 7
台東区	51	28	23	59	37	22	- 8	- 9	1
墨田区	57	33	24	81	48	33	- 24	- 15	- 9
江東区	93	52	41	119	68	51	- 26	- 16	- 10
品川区	286	147	139	225	110	115	61	37	24
目黒区	83	47	36	98	44	54	- 15	3	- 18
大田区	853	462	391	685	346	339	168	116	52
世田谷区	141	74	67	173	80	93	- 32	- 6	- 26
渋谷区	31	14	17	40	22	18	- 9	- 8	- 1
中野区	70	38	32	87	45	42	- 17	- 7	- 10
杉並区	82	41	41	93	52	41	- 11	- 11	-
豊島区	68	43	25	74	40	34	- 6	3	- 9
北区	79	45	34	86	46	40	- 7	- 1	- 6
荒川区	46	24	22	60	37	23	- 14	- 13	- 1
板橋区	69	34	35	74	32	42	- 5	2	- 7
練馬区	105	50	55	99	60	39	6	- 10	16
足立区	111	62	49	114	64	50	- 3	- 2	- 1
葛飾区	84	47	37	70	34	36	14	13	1
江戸川区	107	61	46	124	78	46	- 17	- 17	-
町田市	75	41	34	136	85	51	- 61	- 44	- 17
札幌市	125	70	55	80	41	39	45	29	16
仙台市	103	59	44	87	59	28	16	-	16
さいたま市	146	84	62	193	106	87	- 47	- 22	- 25
千葉市	135	74	61	149	84	65	- 14	- 10	- 4
新潟市	42	24	18	27	16	11	15	8	7
静岡市	55	34	21	53	25	28	2	9	- 7
浜松市	52	27	25	45	29	16	7	- 2	9
名古屋	163	91	72	114	74	40	49	17	32
京都市	68	40	28	42	27	15	26	13	13
大阪市	185	91	94	160	94	66	25	- 3	28
堺市	25	17	8	29	24	5	- 4	- 7	3
神戸市	86	52	34	53	27	26	33	25	8
岡山市	38	26	12	16	14	2	22	12	10
広島市	71	43	28	36	22	14	35	21	14
北九州	34	19	15	29	18	11	5	1	4
福岡市	112	67	45	103	62	41	9	5	4
熊本	26	20	6	19	10	9	7	10	- 3

第15表 移動前・移動後住所地（市内他区、県内各市郡、東京都区部、町田市及び  
政令指定都市）、男女別転入転出者数 - 神奈川区

令和4年中

移動前後 住所地	移動前住所地別転入者数			移動後住所地別転出者数			転入超過数		
	総数	男	女	総数	男	女	総数	男	女
市内他区計	5 663	2 886	2 777	6 053	3 139	2 914	- 390	- 253	- 137
鶴見区	691	372	319	664	353	311	27	19	8
神奈川区	...	...	...	...	...	...	...	...	...
西区	448	232	216	467	240	227	- 19	- 8	- 11
中区	362	200	162	369	200	169	- 7	-	- 7
南区	414	210	204	391	208	183	23	2	21
港南区	229	119	110	234	112	122	- 5	7	- 12
保土ヶ谷区	521	252	269	598	314	284	- 77	- 62	- 15
旭区	228	113	115	354	185	169	- 126	- 72	- 54
磯子区	204	109	95	243	126	117	- 39	- 17	- 22
金沢区	171	89	82	152	76	76	19	13	6
港北区	1 105	549	556	1 160	577	583	- 55	- 28	- 27
緑区	322	158	164	350	176	174	- 28	- 18	- 10
青葉区	185	90	95	163	85	78	22	5	17
都筑区	270	125	145	318	171	147	- 48	- 46	- 2
戸塚区	255	129	126	273	146	127	- 18	- 17	- 1
栄区	76	38	38	91	44	47	- 15	- 6	- 9
泉区	93	45	48	118	69	49	- 25	- 24	- 1
瀬谷区	89	56	33	108	57	51	- 19	- 1	- 18
県内各市郡	2 425	1 267	1 158	2 419	1 309	1 110	6	- 42	48
川崎市	1 018	537	481	1 005	544	461	13	- 7	20
川崎区	253	144	109	224	130	94	29	14	15
幸区	154	81	73	138	83	55	16	- 2	18
中原区	289	154	135	312	158	154	- 23	- 4	- 19
高津区	101	47	54	110	55	55	- 9	- 8	- 1
宮前区	86	48	38	84	41	43	2	7	- 5
多摩区	80	41	39	94	51	43	- 14	- 10	- 4
麻生区	55	22	33	43	26	17	12	- 4	16
相模原市	239	115	124	226	118	108	13	- 3	16
緑区	48	27	21	44	17	27	4	10	- 6
中央区	98	49	49	99	54	45	- 1	- 5	4
南区	93	39	54	82	47	35	11	- 8	19
横須賀市	183	94	89	123	63	60	60	31	29
平塚市	72	36	36	93	53	40	- 21	- 17	- 4
鎌倉市	92	43	49	83	42	41	9	1	8
藤沢市	183	104	79	247	130	117	- 64	- 26	- 38
小田原市	68	26	42	66	39	27	2	- 13	15
茅ヶ崎市	90	41	49	73	41	32	17	-	17
逗子市	22	12	10	38	19	19	- 16	- 7	- 9
三浦市	14	8	6	5	-	5	9	8	1
秦野市	42	25	17	48	31	17	- 6	- 6	-
厚木市	68	43	25	42	25	17	26	18	8
大和市	107	52	55	129	69	60	- 22	- 17	- 5
伊勢原市	28	16	12	26	17	9	2	- 1	3
海老名市	35	23	12	75	41	34	- 40	- 18	- 22
座間市	41	20	21	34	18	16	7	2	5
南足柄市	11	3	8	8	4	4	3	- 1	4
綾瀬市	21	12	9	24	12	12	- 3	-	- 3

第15表 移動前・移動後住所地（市内他区、県内各市郡、東京都区部、町田市及び  
政令指定都市）、男女別転入転出者数 - 神奈川区（続）

令和4年中

移動前後 住所地	移動前住所地別転入者数			移動後住所地別転出者数			転入超過数		
	総数	男	女	総数	男	女	総数	男	女
高座郡	13	7	6	19	11	8	- 6	- 4	- 2
三浦郡	13	7	6	9	6	3	4	1	3
中郡	24	16	8	22	10	12	2	6	- 4
足柄上郡	15	7	8	4	3	1	11	4	7
足柄下郡	18	13	5	16	10	6	2	3	- 1
愛甲郡	8	7	1	4	3	1	4	4	-
東京都区部	2 592	1 335	1 257	2 435	1 261	1 174	157	74	83
千代田区	17	11	6	16	6	10	1	5	- 4
中央区	45	24	21	65	40	25	- 20	- 16	- 4
港区	84	40	44	93	45	48	- 9	- 5	- 4
新宿区	96	54	42	111	55	56	- 15	- 1	- 14
文京区	66	32	34	39	18	21	27	14	13
台東区	54	36	18	77	48	29	- 23	- 12	- 11
墨田区	58	35	23	83	41	42	- 25	- 6	- 19
江東区	106	58	48	99	54	45	7	4	3
品川区	263	136	127	215	118	97	48	18	30
目黒区	107	43	64	131	61	70	- 24	- 18	- 6
大田区	534	265	269	405	198	207	129	67	62
世田谷区	267	135	132	212	109	103	55	26	29
渋谷区	53	31	22	56	32	24	- 3	- 1	- 2
中野区	68	37	31	83	38	45	- 15	- 1	- 14
杉並区	122	59	63	92	45	47	30	14	16
豊島区	97	48	49	74	39	35	23	9	14
北区	63	33	30	72	38	34	- 9	- 5	- 4
荒川区	37	23	14	44	27	17	- 7	- 4	- 3
板橋区	112	58	54	107	50	57	5	8	- 3
練馬区	98	52	46	112	60	52	- 14	- 8	- 6
足立区	100	54	46	98	57	41	2	- 3	5
葛飾区	52	20	32	61	35	26	- 9	- 15	6
江戸川区	93	51	42	90	47	43	3	4	- 1
町田市	116	61	55	127	70	57	- 11	- 9	- 2
札幌市	116	69	47	116	73	43	-	- 4	4
仙台市	113	73	40	71	38	33	42	35	7
さいたま市	148	84	64	145	83	62	3	1	2
千葉市	118	63	55	74	39	35	44	24	20
新潟市	71	42	29	49	35	14	22	7	15
静岡市	85	52	33	55	31	24	30	21	9
浜松市	50	32	18	31	13	18	19	19	-
名古屋	203	100	103	154	103	51	49	- 3	52
京都市	94	53	41	67	35	32	27	18	9
大阪市	181	91	90	162	102	60	19	- 11	30
堺市	15	11	4	20	12	8	- 5	- 1	- 4
神戸市	103	59	44	53	33	20	50	26	24
岡山市	32	21	11	19	12	7	13	9	4
広島市	69	36	33	37	24	13	32	12	20
北九州	36	22	14	31	15	16	5	7	- 2
福岡市	121	71	50	126	80	46	- 5	- 9	4
熊本市	48	24	24	19	15	4	29	9	20

第15表 移動前・移動後住所地（市内他区、県内各市郡、東京都区部、町田市及び  
政令指定都市）、男女別転入転出者数 - 西区

令和4年中

移動前後 住所地	移動前住所地別転入者数			移動後住所地別転出者数			転入超過数		
	総数	男	女	総数	男	女	総数	男	女
市内他区計	3 234	1 643	1 591	3 514	1 800	1 714	- 280	- 157	- 123
鶴見区	205	104	101	158	72	86	47	32	15
神奈川区	467	240	227	448	232	216	19	8	11
西区	…	…	…	…	…	…	…	…	…
中区	539	295	244	541	301	240	- 2	- 6	4
南区	311	151	160	381	191	190	- 70	- 40	- 30
港南区	142	68	74	138	74	64	4	- 6	10
保土ヶ谷区	434	219	215	571	287	284	- 137	- 68	- 69
旭区	169	76	93	164	77	87	5	- 1	6
磯子区	128	65	63	129	74	55	- 1	- 9	8
金沢区	98	49	49	55	27	28	43	22	21
港北区	229	120	109	275	133	142	- 46	- 13	- 33
緑区	47	22	25	61	25	36	- 14	- 3	- 11
青葉区	65	33	32	79	46	33	- 14	- 13	- 1
都筑区	76	38	38	126	67	59	- 50	- 29	- 21
戸塚区	161	83	78	169	83	86	- 8	-	- 8
栄区	52	26	26	60	27	33	- 8	- 1	- 7
泉区	46	22	24	65	29	36	- 19	- 7	- 12
瀬谷区	65	32	33	94	55	39	- 29	- 23	- 6
県内各市郡	1 328	689	639	1 101	560	541	227	129	98
川崎市	495	274	221	388	206	182	107	68	39
川崎区	111	64	47	79	43	36	32	21	11
幸区	79	39	40	63	29	34	16	10	6
中原区	123	65	58	117	60	57	6	5	1
高津区	71	40	31	45	26	19	26	14	12
宮前区	49	27	22	31	20	11	18	7	11
多摩区	46	29	17	35	18	17	11	11	-
麻生区	16	10	6	18	10	8	- 2	-	- 2
相模原市	92	44	48	71	40	31	21	4	17
緑区	19	11	8	11	9	2	8	2	6
中央区	20	10	10	24	14	10	- 4	- 4	-
南区	53	23	30	36	17	19	17	6	11
横須賀市	106	54	52	57	24	33	49	30	19
平塚市	50	24	26	34	19	15	16	5	11
鎌倉市	67	30	37	58	29	29	9	1	8
藤沢市	146	76	70	148	74	74	- 2	2	- 4
小田原市	34	17	17	32	18	14	2	- 1	3
茅ヶ崎市	63	38	25	65	32	33	- 2	6	- 8
逗子市	24	10	14	11	5	6	13	5	8
三浦市	9	5	4	7	3	4	2	2	-
秦野市	16	12	4	17	9	8	- 1	3	- 4
厚木市	38	18	20	24	11	13	14	7	7
大和市	66	31	35	66	26	40	-	5	- 5
伊勢原市	9	5	4	7	3	4	2	2	-
海老名市	36	14	22	46	22	24	- 10	- 8	- 2
座間市	21	7	14	15	9	6	6	- 2	8
南足柄市	6	4	2	5	3	2	1	1	-
綾瀬市	16	10	6	16	7	9	-	3	- 3

第15表 移動前・移動後住所地（市内他区、県内各市郡、東京都区部、町田市及び  
政令指定都市）、男女別転入転出者数 - 西区（続）

令和4年中

移動前後 住所地	移動前住所地別転入者数			移動後住所地別転出者数			転入超過数		
	総数	男	女	総数	男	女	総数	男	女
高座郡	9	5	4	4	2	2	5	3	2
三浦郡	8	1	7	6	3	3	2	- 2	4
中郡	5	2	3	8	4	4	- 3	- 2	- 1
足柄上郡	6	4	2	5	5	-	1	- 1	2
足柄下郡	3	2	1	6	4	2	- 3	- 2	- 1
愛甲郡	3	2	1	5	2	3	- 2	-	- 2
東京都区部	1 491	771	720	1 389	744	645	102	27	75
千代田区	32	14	18	14	10	4	18	4	14
中央区	56	29	27	41	19	22	15	10	5
港区	70	31	39	100	49	51	- 30	- 18	- 12
新宿区	61	40	21	78	44	34	- 17	- 4	- 13
文京区	36	16	20	38	21	17	- 2	- 5	3
台東区	47	23	24	40	16	24	7	7	-
墨田区	50	26	24	49	26	23	1	-	1
江東区	72	41	31	63	30	33	9	11	- 2
品川区	125	59	66	126	74	52	- 1	- 15	14
目黒区	67	28	39	77	40	37	- 10	- 12	2
大田区	227	122	105	147	75	72	80	47	33
世田谷区	119	56	63	151	88	63	- 32	- 32	-
渋谷区	44	28	16	57	29	28	- 13	- 1	- 12
中野区	38	24	14	33	15	18	5	9	- 4
杉並区	78	43	35	69	37	32	9	6	3
豊島区	53	30	23	48	25	23	5	5	-
北区	49	22	27	40	25	15	9	- 3	12
荒川区	36	20	16	26	17	9	10	3	7
板橋区	56	29	27	49	24	25	7	5	2
練馬区	48	23	25	34	23	11	14	-	14
足立区	40	23	17	32	17	15	8	6	2
葛飾区	38	18	20	39	18	21	- 1	-	- 1
江戸川区	49	26	23	38	22	16	11	4	7
町田市	44	29	15	49	27	22	- 5	2	- 7
札幌市	62	27	35	46	28	18	16	- 1	17
仙台市	54	33	21	37	19	18	17	14	3
さいたま市	74	42	32	64	36	28	10	6	4
千葉市	52	32	20	59	37	22	- 7	- 5	- 2
新潟市	24	11	13	13	7	6	11	4	7
静岡市	27	15	12	21	14	7	6	1	5
浜松市	24	13	11	24	15	9	-	- 2	2
名古屋	117	77	40	68	41	27	49	36	13
京都	37	19	18	27	15	12	10	4	6
大阪	77	49	28	77	49	28	-	-	-
堺市	17	14	3	10	7	3	7	7	-
神戸市	55	29	26	55	32	23	-	- 3	3
岡山	11	6	5	11	5	6	-	1	- 1
広島	39	23	16	20	13	7	19	10	9
北九州	23	10	13	9	7	2	14	3	11
福岡	50	29	21	68	35	33	- 18	- 6	- 12
熊本	6	4	2	9	5	4	- 3	- 1	- 2

第15表 移動前・移動後住所地（市内他区、県内各市郡、東京都区部、町田市及び  
政令指定都市）、男女別転入転出者数 - 中区

令和4年中

移動前後 住所地	移動前住所地別転入者数			移動後住所地別転出者数			転入超過数		
	総数	男	女	総数	男	女	総数	男	女
市内他区計	4 260	2 353	1 907	4 607	2 537	2 070	- 347	- 184	- 163
鶴見区	223	136	87	183	103	80	40	33	7
神奈川区	369	200	169	362	200	162	7	-	7
西区	541	301	240	538	294	244	3	7	- 4
中区	...	...	...	...	...	...	...	...	...
南区	1 012	588	424	1 118	645	473	- 106	- 57	- 49
港南区	212	107	105	241	140	101	- 29	- 33	4
保土ヶ谷区	237	136	101	235	127	108	2	9	- 7
旭区	121	63	58	168	89	79	- 47	- 26	- 21
磯子区	439	250	189	549	297	252	- 110	- 47	- 63
金沢区	155	78	77	129	71	58	26	7	19
港北区	286	145	141	249	130	119	37	15	22
緑区	86	50	36	124	69	55	- 38	- 19	- 19
青葉区	94	53	41	73	41	32	21	12	9
都筑区	80	45	35	99	48	51	- 19	- 3	- 16
戸塚区	162	81	81	191	98	93	- 29	- 17	- 12
栄区	108	53	55	177	87	90	- 69	- 34	- 35
泉区	64	32	32	104	64	40	- 40	- 32	- 8
瀬谷区	71	35	36	67	34	33	4	1	3
県内各市郡	1 504	864	640	1 399	753	646	105	111	- 6
川崎市	555	330	225	502	283	219	53	47	6
川崎区	189	126	63	165	101	64	24	25	- 1
幸区	77	40	37	67	34	33	10	6	4
中原区	123	74	49	121	58	63	2	16	- 14
高津区	61	33	28	54	35	19	7	- 2	9
宮前区	38	19	19	36	21	15	2	- 2	4
多摩区	41	22	19	33	18	15	8	4	4
麻生区	26	16	10	26	16	10	-	-	-
相模原市	116	72	44	84	49	35	32	23	9
緑区	18	8	10	20	11	9	- 2	- 3	1
中央区	56	41	15	20	10	10	36	31	5
南区	42	23	19	44	28	16	- 2	- 5	3
横須賀市	166	90	76	121	63	58	45	27	18
平塚市	47	33	14	59	29	30	- 12	4	- 16
鎌倉市	85	44	41	74	32	42	11	12	- 1
藤沢市	156	83	73	174	91	83	- 18	- 8	- 10
小田原市	40	21	19	28	14	14	12	7	5
茅ヶ崎市	56	29	27	75	38	37	- 19	- 9	- 10
逗子市	22	12	10	18	9	9	4	3	1
三浦市	5	2	3	16	10	6	- 11	- 8	- 3
秦野市	16	9	7	15	8	7	1	1	-
厚木市	39	25	14	29	18	11	10	7	3
大和市	62	37	25	53	31	22	9	6	3
伊勢原市	16	10	6	14	9	5	2	1	1
海老名市	35	18	17	42	21	21	- 7	- 3	- 4
座間市	27	14	13	19	12	7	8	2	6
南足柄市	4	3	1	4	2	2	-	1	- 1
綾瀬市	12	6	6	13	5	8	- 1	1	- 2



第15表 移動前・移動後住所地（市内他区、県内各市郡、東京都区部、町田市及び  
政令指定都市）、男女別転入転出者数 - 中区（続）

令和4年中

移動前後 住所地	移動前住所地別転入者数			移動後住所地別転出者数			転入超過数		
	総数	男	女	総数	男	女	総数	男	女
高座郡	6	4	2	7	2	5	- 1	2	- 3
三浦郡	10	3	7	14	6	8	- 4	- 3	- 1
中郡	13	7	6	13	6	7	-	1	- 1
足柄上郡	5	5	-	11	8	3	- 6	- 3	- 3
足柄下郡	8	5	3	12	5	7	- 4	-	- 4
愛甲郡	3	2	1	2	2	-	1	-	1
東京都区部	1 956	1 036	920	1 578	854	724	378	182	196
千代田区	25	17	8	25	17	8	-	-	-
中央区	70	39	31	46	27	19	24	12	12
港区	109	56	53	108	55	53	1	1	-
新宿区	120	63	57	98	56	42	22	7	15
文京区	44	26	18	41	26	15	3	-	3
台東区	54	36	18	57	33	24	- 3	3	- 6
墨田区	38	17	21	46	27	19	- 8	- 10	2
江東区	119	52	67	83	42	41	36	10	26
品川区	125	62	63	128	59	69	- 3	3	- 6
目黒区	77	42	35	69	30	39	8	12	- 4
大田区	255	119	136	190	109	81	65	10	55
世田谷区	175	95	80	133	57	76	42	38	4
渋谷区	97	53	44	87	49	38	10	4	6
中野区	49	28	21	49	26	23	-	2	- 2
杉並区	102	52	50	42	21	21	60	31	29
豊島区	72	40	32	47	25	22	25	15	10
北区	57	33	24	38	23	15	19	10	9
荒川区	27	20	7	26	19	7	1	1	-
板橋区	64	31	33	67	33	34	- 3	- 2	- 1
練馬区	83	46	37	48	25	23	35	21	14
足立区	71	43	28	58	35	23	13	8	5
葛飾区	36	20	16	42	25	17	- 6	- 5	- 1
江戸川区	87	46	41	50	35	15	37	11	26
町田市	59	29	30	56	36	20	3	- 7	10
札幌市	85	45	40	64	40	24	21	5	16
仙台市	61	40	21	48	29	19	13	11	2
さいたま市	102	59	43	65	37	28	37	22	15
千葉市	88	63	25	68	44	24	20	19	1
新潟市	25	11	14	27	17	10	- 2	- 6	4
静岡市	37	22	15	25	17	8	12	5	7
浜松市	25	11	14	19	11	8	6	-	6
名古屋	121	75	46	90	53	37	31	22	9
京都	45	30	15	47	32	15	- 2	- 2	-
大阪	148	85	63	113	73	40	35	12	23
堺市	17	6	11	8	6	2	9	-	9
神戸市	50	25	25	55	31	24	- 5	- 6	1
岡山	15	8	7	6	6	-	9	2	7
広島	47	25	22	32	18	14	15	7	8
北九州	26	16	10	33	17	16	- 7	- 1	- 6
福岡	68	40	28	82	50	32	- 14	- 10	- 4
熊本	15	7	8	14	11	3	1	- 4	5

第15表 移動前・移動後住所地（市内他区、県内各市郡、東京都区部、町田市及び  
政令指定都市）、男女別転入転出者数 - 南区

令和4年中

移動前後 住所地	移動前住所地別転入者数			移動後住所地別転出者数			転入超過数		
	総数	男	女	総数	男	女	総数	男	女
市内他区計	5 303	2 729	2 574	5 554	2 848	2 706	- 251	- 119	- 132
鶴見区	259	131	128	229	121	108	30	10	20
神奈川区	391	208	183	414	210	204	- 23	- 2	- 21
西区	381	191	190	311	151	160	70	40	30
中区	1 119	646	473	1 012	588	424	107	58	49
南区	...	...	...	...	...	...	...	...	...
港南区	632	325	307	773	381	392	- 141	- 56	- 85
保土ヶ谷区	418	211	207	435	221	214	- 17	- 10	- 7
旭区	152	73	79	186	93	93	- 34	- 20	- 14
磯子区	471	234	237	541	282	259	- 70	- 48	- 22
金沢区	299	143	156	269	131	138	30	12	18
港北区	290	142	148	273	125	148	17	17	-
緑区	113	57	56	116	57	59	- 3	-	- 3
青葉区	100	58	42	87	50	37	13	8	5
都筑区	90	33	57	121	54	67	- 31	- 21	- 10
戸塚区	267	124	143	411	194	217	- 144	- 70	- 74
栄区	138	73	65	140	70	70	- 2	3	- 5
泉区	121	51	70	146	72	74	- 25	- 21	- 4
瀬谷区	62	29	33	90	48	42	- 28	- 19	- 9
県内各市郡	1 716	844	872	1 741	865	876	- 25	- 21	- 4
川崎市	485	264	221	570	296	274	- 85	- 32	- 53
川崎区	131	77	54	157	88	69	- 26	- 11	- 15
幸区	98	53	45	87	41	46	11	12	- 1
中原区	85	42	43	153	84	69	- 68	- 42	- 26
高津区	51	27	24	54	22	32	- 3	5	- 8
宮前区	43	21	22	53	25	28	- 10	- 4	- 6
多摩区	52	32	20	50	29	21	2	3	- 1
麻生区	25	12	13	16	7	9	9	5	4
相模原市	139	68	71	121	68	53	18	-	18
緑区	27	10	17	18	10	8	9	-	9
中央区	56	31	25	50	28	22	6	3	3
南区	56	27	29	53	30	23	3	- 3	6
横須賀市	329	160	169	194	83	111	135	77	58
平塚市	59	29	30	57	34	23	2	- 5	7
鎌倉市	64	27	37	71	34	37	- 7	- 7	-
藤沢市	161	86	75	178	80	98	- 17	6	- 23
小田原市	45	14	31	55	23	32	- 10	- 9	- 1
茅ヶ崎市	69	29	40	69	32	37	-	- 3	3
逗子市	34	7	27	43	18	25	- 9	- 11	2
三浦市	35	17	18	14	5	9	21	12	9
秦野市	26	13	13	36	18	18	- 10	- 5	- 5
厚木市	37	16	21	50	29	21	- 13	- 13	-
大和市	63	35	28	93	47	46	- 30	- 12	- 18
伊勢原市	19	8	11	10	8	2	9	-	9
海老名市	40	17	23	48	24	24	- 8	- 7	- 1
座間市	26	10	16	27	15	12	- 1	- 5	4
南足柄市	4	2	2	17	10	7	- 13	- 8	- 5
綾瀬市	25	15	10	23	9	14	2	6	- 4

第15表 移動前・移動後住所地（市内他区、県内各市郡、東京都区部、町田市及び政令指定都市）、男女別転入転出者数 - 南区（続）

令和4年中

移動前後 住所地	移動前住所地別転入者数			移動後住所地別転出者数			転入超過数		
	総数	男	女	総数	男	女	総数	男	女
高座郡	8	6	2	14	5	9	- 6	1	- 7
三浦郡	16	6	10	13	4	9	3	2	1
中郡	5	2	3	15	8	7	- 10	- 6	- 4
足柄上郡	4	2	2	9	6	3	- 5	- 4	- 1
足柄下郡	19	8	11	13	9	4	6	- 1	7
愛甲郡	4	3	1	1	-	1	3	3	-
東京都区部	1 226	632	594	1 354	705	649	- 128	- 73	- 55
千代田区	8	3	5	11	6	5	- 3	- 3	-
中央区	23	11	12	36	16	20	- 13	- 5	- 8
港区	35	17	18	45	20	25	- 10	- 3	- 7
新宿区	61	31	30	48	24	24	13	7	6
文京区	11	7	4	25	16	9	- 14	- 9	- 5
台東区	31	18	13	37	21	16	- 6	- 3	- 3
墨田区	25	11	14	55	24	31	- 30	- 13	- 17
江東区	42	26	16	62	31	31	- 20	- 5	- 15
品川区	96	51	45	109	68	41	- 13	- 17	4
目黒区	49	23	26	39	16	23	10	7	3
大田区	243	116	127	246	126	120	- 3	- 10	7
世田谷区	104	47	57	113	50	63	- 9	- 3	- 6
渋谷区	22	10	12	32	17	15	- 10	- 7	- 3
中野区	35	18	17	41	21	20	- 6	- 3	- 3
杉並区	42	21	21	59	30	29	- 17	- 9	- 8
豊島区	40	20	20	42	25	17	- 2	- 5	3
北区	35	20	15	43	21	22	- 8	- 1	- 7
荒川区	21	14	7	40	21	19	- 19	- 7	- 12
板橋区	78	45	33	57	31	26	21	14	7
練馬区	43	25	18	58	36	22	- 15	- 11	- 4
足立区	78	45	33	65	33	32	13	12	1
葛飾区	35	17	18	46	26	20	- 11	- 9	- 2
江戸川区	69	36	33	45	26	19	24	10	14
町田市	58	29	29	67	37	30	- 9	- 8	- 1
札幌市	102	54	48	55	30	25	47	24	23
仙台市	64	32	32	40	24	16	24	8	16
さいたま市	89	51	38	74	41	33	15	10	5
千葉市	71	40	31	62	36	26	9	4	5
新潟市	28	11	17	18	11	7	10	-	10
静岡市	39	17	22	29	11	18	10	6	4
浜松市	32	19	13	21	11	10	11	8	3
名古屋	126	73	53	86	47	39	40	26	14
京都	56	32	24	37	25	12	19	7	12
大阪	107	60	47	91	53	38	16	7	9
堺市	14	7	7	14	9	5	-	- 2	2
神戸市	59	29	30	38	18	20	21	11	10
岡山	22	16	6	12	8	4	10	8	2
広島	28	17	11	11	9	2	17	8	9
北九州	25	9	16	19	11	8	6	- 2	8
福岡	58	25	33	72	35	37	- 14	- 10	- 4
熊本	12	6	6	17	12	5	- 5	- 6	1

第15表 移動前・移動後住所地（市内他区、県内各市郡、東京都区部、町田市及び  
政令指定都市）、男女別転入転出者数 - 港南区

令和4年中

移動前後 住所地	移動前住所地別転入者数			移動後住所地別転出者数			転入超過数		
	総数	男	女	総数	男	女	総数	男	女
市内他区計	4 154	2 059	2 095	3 784	1 886	1 898	370	173	197
鶴見区	146	82	64	161	79	82	- 15	3	- 18
神奈川区	234	112	122	229	119	110	5	- 7	12
西区	137	73	64	142	68	74	- 5	5	- 10
中区	241	140	101	212	107	105	29	33	- 4
南区	774	381	393	631	325	306	143	56	87
港南区	...	...	...	...	...	...	...	...	...
保土ヶ谷区	154	70	84	143	72	71	11	- 2	13
旭区	96	44	52	133	50	83	- 37	- 6	- 31
磯子区	769	376	393	478	242	236	291	134	157
金沢区	325	163	162	233	115	118	92	48	44
港北区	207	102	105	191	95	96	16	7	9
緑区	65	33	32	54	27	27	11	6	5
青葉区	48	19	29	81	39	42	- 33	- 20	- 13
都筑区	83	44	39	96	53	43	- 13	- 9	- 4
戸塚区	392	188	204	405	202	203	- 13	- 14	1
栄区	313	160	153	360	178	182	- 47	- 18	- 29
泉区	120	52	68	145	68	77	- 25	- 16	- 9
瀬谷区	50	20	30	90	47	43	- 40	- 27	- 13
県内各市郡	1 321	657	664	1 574	812	762	- 253	- 155	- 98
川崎市	356	191	165	415	211	204	- 59	- 20	- 39
川崎区	81	45	36	100	60	40	- 19	- 15	- 4
幸区	54	28	26	67	35	32	- 13	- 7	- 6
中原区	96	54	42	105	42	63	- 9	12	- 21
高津区	47	22	25	56	25	31	- 9	- 3	- 6
宮前区	25	13	12	25	11	14	-	2	- 2
多摩区	30	16	14	40	26	14	- 10	- 10	-
麻生区	23	13	10	22	12	10	1	1	-
相模原市	111	49	62	101	53	48	10	- 4	14
緑区	42	18	24	18	8	10	24	10	14
中央区	28	11	17	42	22	20	- 14	- 11	- 3
南区	41	20	21	40	22	18	1	- 2	3
横須賀市	254	136	118	248	135	113	6	1	5
平塚市	35	22	13	62	34	28	- 27	- 12	- 15
鎌倉市	79	37	42	114	53	61	- 35	- 16	- 19
藤沢市	161	74	87	196	104	92	- 35	- 30	- 5
小田原市	36	16	20	27	17	10	9	- 1	10
茅ヶ崎市	44	18	26	72	33	39	- 28	- 15	- 13
逗子市	23	11	12	10	3	7	13	8	5
三浦市	28	10	18	26	10	16	2	-	2
秦野市	22	10	12	17	11	6	5	- 1	6
厚木市	24	15	9	34	21	13	- 10	- 6	- 4
大和市	53	25	28	79	39	40	- 26	- 14	- 12
伊勢原市	8	3	5	19	12	7	- 11	- 9	- 2
海老名市	18	11	7	56	28	28	- 38	- 17	- 21
座間市	16	8	8	19	9	10	- 3	- 1	- 2
南足柄市	5	2	3	1	-	1	4	2	2
綾瀬市	12	7	5	20	12	8	- 8	- 5	- 3

第15表 移動前・移動後住所地（市内他区、県内各市郡、東京都区部、町田市及び  
政令指定都市）、男女別転入転出者数 - 港南区（続）

令和4年中

移動前後 住所地	移動前住所地別転入者数			移動後住所地別転出者数			転入超過数		
	総数	男	女	総数	男	女	総数	男	女
高座郡	4	2	2	10	4	6	- 6	- 2	- 4
三浦郡	10	2	8	18	9	9	- 8	- 7	- 1
中郡	5	2	3	16	9	7	- 11	- 7	- 4
足柄上郡	12	6	6	4	2	2	8	4	4
足柄下郡	4	-	4	9	2	7	- 5	- 2	- 3
愛甲郡	1	-	1	1	1	-	-	- 1	1
東京都区部	973	494	479	965	484	481	8	10	- 2
千代田区	7	2	5	4	2	2	3	-	3
中央区	9	8	1	22	11	11	- 13	- 3	- 10
港区	40	17	23	42	19	23	- 2	- 2	-
新宿区	56	34	22	36	25	11	20	9	11
文京区	13	9	4	29	14	15	- 16	- 5	- 11
台東区	7	5	2	26	13	13	- 19	- 8	- 11
墨田区	27	12	15	26	14	12	1	- 2	3
江東区	27	15	12	29	17	12	- 2	- 2	-
品川区	92	47	45	79	40	39	13	7	6
目黒区	34	18	16	46	24	22	- 12	- 6	- 6
大田区	215	104	111	158	68	90	57	36	21
世田谷区	85	39	46	74	33	41	11	6	5
渋谷区	16	6	10	19	8	11	- 3	- 2	- 1
中野区	21	12	9	39	19	20	- 18	- 7	- 11
杉並区	39	16	23	44	21	23	- 5	- 5	-
豊島区	17	10	7	17	9	8	-	1	- 1
北区	23	12	11	36	20	16	- 13	- 8	- 5
荒川区	17	10	7	15	7	8	2	3	- 1
板橋区	30	12	18	47	25	22	- 17	- 13	- 4
練馬区	59	31	28	54	26	28	5	5	-
足立区	51	25	26	50	27	23	1	- 2	3
葛飾区	40	26	14	44	26	18	- 4	-	- 4
江戸川区	48	24	24	29	16	13	19	8	11
町田市	23	19	4	46	25	21	- 23	- 6	- 17
札幌市	44	24	20	58	35	23	- 14	- 11	- 3
仙台市	50	25	25	48	32	16	2	- 7	9
さいたま市	45	27	18	55	26	29	- 10	1	- 11
千葉市	46	25	21	56	24	32	- 10	1	- 11
新潟市	26	13	13	21	13	8	5	-	5
静岡市	34	17	17	25	14	11	9	3	6
浜松市	29	18	11	29	16	13	-	2	- 2
名古屋	89	48	41	69	42	27	20	6	14
京都	19	12	7	37	21	16	- 18	- 9	- 9
大阪	43	18	25	77	45	32	- 34	- 27	- 7
堺市	2	2	-	11	6	5	- 9	- 4	- 5
神戸市	21	14	7	27	17	10	- 6	- 3	- 3
岡山	16	8	8	8	5	3	8	3	5
広島	36	16	20	25	17	8	11	- 1	12
北九州	16	11	5	10	7	3	6	4	2
福岡	72	34	38	52	30	22	20	4	16
熊本	9	3	6	14	7	7	- 5	- 4	- 1

第15表 移動前・移動後住所地（市内他区、県内各市郡、東京都区部、町田市及び  
政令指定都市）、男女別転入転出者数 - 保土ヶ谷区

令和4年中

移動前後 住所地	移動前住所地別転入者数			移動後住所地別転出者数			転入超過数		
	総数	男	女	総数	男	女	総数	男	女
市内他区計	4 448	2 262	2 186	4 744	2 383	2 361	- 296	- 121	- 175
鶴見区	240	126	114	203	119	84	37	7	30
神奈川区	598	314	284	520	251	269	78	63	15
西区	571	287	284	434	219	215	137	68	69
中区	235	127	108	237	136	101	- 2	- 9	7
南区	437	222	215	418	211	207	19	11	8
港南区	143	72	71	155	71	84	- 12	1	- 13
保土ヶ谷区	…	…	…	…	…	…	…	…	…
旭区	584	299	285	859	443	416	- 275	- 144	- 131
磯子区	176	97	79	171	93	78	5	4	1
金沢区	114	59	55	95	49	46	19	10	9
港北区	334	163	171	372	179	193	- 38	- 16	- 22
緑区	140	70	70	119	65	54	21	5	16
青葉区	91	46	45	85	49	36	6	- 3	9
都筑区	111	56	55	134	71	63	- 23	- 15	- 8
戸塚区	331	161	170	434	197	237	- 103	- 36	- 67
栄区	78	43	35	114	58	56	- 36	- 15	- 21
泉区	125	53	72	202	90	112	- 77	- 37	- 40
瀬谷区	140	67	73	192	82	110	- 52	- 15	- 37
県内各市郡	1 569	815	754	1 620	840	780	- 51	- 25	- 26
川崎市	538	294	244	483	270	213	55	24	31
川崎区	128	68	60	89	55	34	39	13	26
幸区	110	58	52	110	60	50	-	- 2	2
中原区	119	63	56	120	64	56	- 1	- 1	-
高津区	44	26	18	59	31	28	- 15	- 5	- 10
宮前区	43	22	21	38	22	16	5	-	5
多摩区	62	36	26	42	26	16	20	10	10
麻生区	32	21	11	25	12	13	7	9	- 2
相模原市	116	68	48	115	66	49	1	2	- 1
緑区	32	20	12	18	12	6	14	8	6
中央区	36	18	18	53	31	22	- 17	- 13	- 4
南区	48	30	18	44	23	21	4	7	- 3
横須賀市	124	57	67	79	38	41	45	19	26
平塚市	52	35	17	55	29	26	- 3	6	- 9
鎌倉市	75	36	39	77	36	41	- 2	-	- 2
藤沢市	150	85	65	151	75	76	- 1	10	- 11
小田原市	46	15	31	43	22	21	3	- 7	10
茅ヶ崎市	53	21	32	80	35	45	- 27	- 14	- 13
逗子市	19	10	9	17	7	10	2	3	- 1
三浦市	11	4	7	8	3	5	3	1	2
秦野市	43	25	18	26	14	12	17	11	6
厚木市	41	21	20	55	30	25	- 14	- 9	- 5
大和市	116	59	57	187	90	97	- 71	- 31	- 40
伊勢原市	18	10	8	24	13	11	- 6	- 3	- 3
海老名市	45	20	25	65	30	35	- 20	- 10	- 10
座間市	29	13	16	59	28	31	- 30	- 15	- 15
南足柄市	2	-	2	1	1	-	1	- 1	2
綾瀬市	28	13	15	33	22	11	- 5	- 9	4

第15表 移動前・移動後住所地（市内他区、県内各市郡、東京都区部、町田市及び政令指定都市）、男女別転入転出者数 - 保土ヶ谷区（続）

令和4年中

移動前後 住所地	移動前住所地別転入者数			移動後住所地別転出者数			転入超過数		
	総数	男	女	総数	男	女	総数	男	女
高座郡	5	2	3	10	7	3	- 5	- 5	-
三浦郡	13	8	5	8	3	5	5	5	-
中郡	5	3	2	7	3	4	- 2	-	- 2
足柄上郡	15	8	7	15	10	5	-	- 2	2
足柄下郡	13	4	9	11	3	8	2	1	1
愛甲郡	12	4	8	11	5	6	1	- 1	2
東京都区部	1 115	566	549	1 235	680	555	- 120	- 114	- 6
千代田区	9	3	6	11	9	2	- 2	- 6	4
中央区	15	7	8	24	16	8	- 9	- 9	-
港区	25	13	12	40	13	27	- 15	-	- 15
新宿区	32	16	16	50	27	23	- 18	- 11	- 7
文京区	17	6	11	26	13	13	- 9	- 7	- 2
台東区	16	8	8	28	20	8	- 12	- 12	-
墨田区	30	16	14	41	25	16	- 11	- 9	- 2
江東区	49	26	23	63	32	31	- 14	- 6	- 8
品川区	81	41	40	98	54	44	- 17	- 13	- 4
目黒区	42	20	22	50	31	19	- 8	- 11	3
大田区	219	108	111	168	81	87	51	27	24
世田谷区	131	58	73	117	64	53	14	- 6	20
渋谷区	25	13	12	31	17	14	- 6	- 4	- 2
中野区	43	23	20	42	23	19	1	-	1
杉並区	38	20	18	62	32	30	- 24	- 12	- 12
豊島区	30	19	11	34	17	17	- 4	2	- 6
北区	25	13	12	48	26	22	- 23	- 13	- 10
荒川区	19	7	12	19	12	7	-	- 5	5
板橋区	67	30	37	59	40	19	8	- 10	18
練馬区	57	34	23	62	36	26	- 5	- 2	- 3
足立区	38	30	8	49	25	24	- 11	5	- 16
葛飾区	55	27	28	40	21	19	15	6	9
江戸川区	52	28	24	73	46	27	- 21	- 18	- 3
町田市	45	22	23	72	27	45	- 27	- 5	- 22
札幌市	72	39	33	57	34	23	15	5	10
仙台市	81	44	37	47	27	20	34	17	17
さいたま市	92	47	45	62	34	28	30	13	17
千葉市	48	26	22	57	29	28	- 9	- 3	- 6
新潟市	22	9	13	36	19	17	- 14	- 10	- 4
静岡市	45	30	15	25	14	11	20	16	4
浜松市	46	31	15	15	11	4	31	20	11
名古屋	119	71	48	110	74	36	9	- 3	12
京都	33	21	12	25	8	17	8	13	- 5
大阪	66	39	27	91	66	25	- 25	- 27	2
堺市	11	5	6	7	2	5	4	3	1
神戸市	39	22	17	38	20	18	1	2	- 1
岡山	18	9	9	14	11	3	4	- 2	6
広島	53	38	15	22	14	8	31	24	7
北九州	23	12	11	19	8	11	4	4	-
福岡	66	37	29	51	28	23	15	9	6
熊本	12	8	4	9	5	4	3	3	-

第15表 移動前・移動後住所地（市内他区、県内各市郡、東京都区部、町田市及び  
政令指定都市）、男女別転入転出者数 - 旭区

令和4年中

移動前後 住所地	移動前住所地別転入者数			移動後住所地別転出者数			転入超過数		
	総数	男	女	総数	男	女	総数	男	女
市内他区計	4 328	2 161	2 167	3 387	1 657	1 730	941	504	437
鶴見区	207	108	99	143	69	74	64	39	25
神奈川区	355	185	170	228	113	115	127	72	55
西区	164	77	87	169	76	93	- 5	1	- 6
中区	168	89	79	121	63	58	47	26	21
南区	186	93	93	152	73	79	34	20	14
港南区	133	50	83	96	44	52	37	6	31
保土ヶ谷区	859	443	416	584	299	285	275	144	131
旭区	…	…	…	…	…	…	…	…	…
磯子区	110	57	53	78	47	31	32	10	22
金沢区	69	29	40	80	38	42	- 11	- 9	- 2
港北区	372	193	179	206	107	99	166	86	80
緑区	338	159	179	231	100	131	107	59	48
青葉区	166	87	79	97	43	54	69	44	25
都筑区	192	95	97	106	47	59	86	48	38
戸塚区	196	92	104	182	90	92	14	2	12
栄区	84	56	28	52	32	20	32	24	8
泉区	227	109	118	283	134	149	- 56	- 25	- 31
瀬谷区	502	239	263	579	282	297	- 77	- 43	- 34
県内各市郡	1 763	861	902	1 956	1 032	924	- 193	- 171	- 22
川崎市	545	270	275	399	227	172	146	43	103
川崎区	94	42	52	85	59	26	9	- 17	26
幸区	79	44	35	57	28	29	22	16	6
中原区	127	69	58	105	62	43	22	7	15
高津区	54	30	24	43	21	22	11	9	2
宮前区	88	41	47	46	22	24	42	19	23
多摩区	72	28	44	40	22	18	32	6	26
麻生区	31	16	15	23	13	10	8	3	5
相模原市	165	79	86	209	96	113	- 44	- 17	- 27
緑区	25	12	13	21	11	10	4	1	3
中央区	60	27	33	90	43	47	- 30	- 16	- 14
南区	80	40	40	98	42	56	- 18	- 2	- 16
横須賀市	87	45	42	89	51	38	- 2	- 6	4
平塚市	50	25	25	56	36	20	- 6	- 11	5
鎌倉市	26	13	13	38	20	18	- 12	- 7	- 5
藤沢市	142	73	69	200	98	102	- 58	- 25	- 33
小田原市	32	12	20	49	22	27	- 17	- 10	- 7
茅ヶ崎市	73	27	46	38	21	17	35	6	29
逗子市	13	6	7	7	4	3	6	2	4
三浦市	6	3	3	11	5	6	- 5	- 2	- 3
秦野市	37	20	17	60	30	30	- 23	- 10	- 13
厚木市	94	47	47	73	37	36	21	10	11
大和市	208	101	107	280	150	130	- 72	- 49	- 23
伊勢原市	42	21	21	46	26	20	- 4	- 5	1
海老名市	74	38	36	164	86	78	- 90	- 48	- 42
座間市	57	30	27	86	44	42	- 29	- 14	- 15
南足柄市	3	2	1	2	2	-	1	-	1
綾瀬市	52	19	33	87	43	44	- 35	- 24	- 11



第15表 移動前・移動後住所地（市内他区、県内各市郡、東京都区部、町田市及び  
政令指定都市）、男女別転入転出者数 - 旭区（続）

令和4年中

移動前後 住所地	移動前住所地別転入者数			移動後住所地別転出者数			転入超過数		
	総数	男	女	総数	男	女	総数	男	女
高座郡	17	11	6	20	11	9	- 3	-	- 3
三浦郡	6	4	2	5	4	1	1	-	1
中郡	7	3	4	10	7	3	- 3	- 4	1
足柄上郡	10	4	6	9	3	6	1	1	-
足柄下郡	5	1	4	11	5	6	- 6	- 4	- 2
愛甲郡	12	7	5	7	4	3	5	3	2
東京都区部	840	419	421	943	442	501	- 103	- 23	- 80
千代田区	7	4	3	14	6	8	- 7	- 2	- 5
中央区	22	11	11	19	9	10	3	2	1
港区	23	12	11	34	17	17	- 11	- 5	- 6
新宿区	31	18	13	34	18	16	- 3	-	- 3
文京区	8	3	5	23	9	14	- 15	- 6	- 9
台東区	19	12	7	17	8	9	2	4	- 2
墨田区	20	10	10	37	12	25	- 17	- 2	- 15
江東区	22	13	9	35	16	19	- 13	- 3	- 10
品川区	61	26	35	72	34	38	- 11	- 8	- 3
目黒区	53	21	32	50	23	27	3	- 2	5
大田区	172	84	88	135	59	76	37	25	12
世田谷区	90	43	47	85	37	48	5	6	- 1
渋谷区	11	5	6	29	18	11	- 18	- 13	- 5
中野区	17	9	8	37	22	15	- 20	- 13	- 7
杉並区	36	19	17	45	17	28	- 9	2	- 11
豊島区	15	9	6	18	12	6	- 3	- 3	-
北区	40	22	18	18	11	7	22	11	11
荒川区	13	7	6	20	9	11	- 7	- 2	- 5
板橋区	34	14	20	37	18	19	- 3	- 4	1
練馬区	54	27	27	55	21	34	- 1	6	- 7
足立区	27	15	12	51	27	24	- 24	- 12	- 12
葛飾区	35	13	22	36	18	18	- 1	- 5	4
江戸川区	30	22	8	42	21	21	- 12	1	- 13
町田市	87	39	48	126	64	62	- 39	- 25	- 14
札幌市	62	26	36	47	27	20	15	- 1	16
仙台市	42	25	17	39	14	25	3	11	- 8
さいたま市	80	40	40	68	36	32	12	4	8
千葉市	68	34	34	57	31	26	11	3	8
新潟市	27	12	15	8	5	3	19	7	12
静岡市	51	29	22	21	9	12	30	20	10
浜松市	30	13	17	35	19	16	- 5	- 6	1
名古屋	94	44	50	71	36	35	23	8	15
京都	33	12	21	27	14	13	6	- 2	8
大阪	95	43	52	50	24	26	45	19	26
堺市	8	4	4	12	7	5	- 4	- 3	- 1
神戸市	16	4	12	11	5	6	5	- 1	6
岡山	10	2	8	6	6	-	4	- 4	8
広島	13	6	7	23	12	11	- 10	- 6	- 4
北九州	12	6	6	20	10	10	- 8	- 4	- 4
福岡	61	28	33	50	23	27	11	5	6
熊本	14	7	7	7	5	2	7	2	5

第15表 移動前・移動後住所地（市内他区、県内各市郡、東京都区部、町田市及び  
政令指定都市）、男女別転入転出者数 - 磯子区

令和4年中

移動前後 住所地	移動前住所地別転入者数			移動後住所地別転出者数			転入超過数		
	総数	男	女	総数	男	女	総数	男	女
市内他区計	3 593	1 875	1 718	3 897	1 990	1 907	- 304	- 115	- 189
鶴見区	203	110	93	161	95	66	42	15	27
神奈川区	244	127	117	204	109	95	40	18	22
西区	129	74	55	127	64	63	2	10	- 8
中区	549	297	252	439	250	189	110	47	63
南区	541	282	259	471	234	237	70	48	22
港南区	478	242	236	769	376	393	- 291	- 134	- 157
保土ヶ谷区	171	93	78	176	97	79	- 5	- 4	- 1
旭区	78	47	31	110	57	53	- 32	- 10	- 22
磯子区	...	...	...	...	...	...	...	...	...
金沢区	510	248	262	474	236	238	36	12	24
港北区	159	84	75	178	85	93	- 19	- 1	- 18
緑区	51	29	22	59	33	26	- 8	- 4	- 4
青葉区	53	27	26	52	25	27	1	2	- 1
都筑区	51	25	26	79	41	38	- 28	- 16	- 12
戸塚区	145	71	74	188	100	88	- 43	- 29	- 14
栄区	133	69	64	262	124	138	- 129	- 55	- 74
泉区	70	36	34	97	41	56	- 27	- 5	- 22
瀬谷区	28	14	14	51	23	28	- 23	- 9	- 14
県内各市郡	1 218	636	582	1 335	710	625	- 117	- 74	- 43
川崎市	324	163	161	326	173	153	- 2	- 10	8
川崎区	106	57	49	87	52	35	19	5	14
幸区	66	36	30	45	17	28	21	19	2
中原区	55	27	28	70	40	30	- 15	- 13	- 2
高津区	34	17	17	30	14	16	4	3	1
宮前区	22	9	13	29	15	14	- 7	- 6	- 1
多摩区	26	12	14	38	21	17	- 12	- 9	- 3
麻生区	15	5	10	27	14	13	- 12	- 9	- 3
相模原市	69	46	23	90	52	38	- 21	- 6	- 15
緑区	10	5	5	12	6	6	- 2	- 1	- 1
中央区	24	18	6	27	16	11	- 3	2	- 5
南区	35	23	12	51	30	21	- 16	- 7	- 9
横須賀市	294	163	131	272	151	121	22	12	10
平塚市	45	23	22	37	19	18	8	4	4
鎌倉市	42	17	25	86	43	43	- 44	- 26	- 18
藤沢市	115	57	58	157	84	73	- 42	- 27	- 15
小田原市	35	21	14	30	14	16	5	7	- 2
茅ヶ崎市	49	22	27	71	34	37	- 22	- 12	- 10
逗子市	23	13	10	24	12	12	- 1	1	- 2
三浦市	14	10	4	15	6	9	- 1	4	- 5
秦野市	17	9	8	12	6	6	5	3	2
厚木市	27	12	15	31	19	12	- 4	- 7	3
大和市	36	14	22	91	49	42	- 55	- 35	- 20
伊勢原市	30	17	13	11	4	7	19	13	6
海老名市	16	8	8	27	12	15	- 11	- 4	- 7
座間市	21	14	7	11	7	4	10	7	3
南足柄市	3	2	1	3	2	1	-	-	-
綾瀬市	16	5	11	6	4	2	10	1	9

第15表 移動前・移動後住所地（市内他区、県内各市郡、東京都区部、町田市及び  
政令指定都市）、男女別転入転出者数 - 磯子区（続）

令和4年中

移動前後 住 所 地	移動前住所地別転入者数			移動後住所地別転出者数			転入超過数		
	総数	男	女	総数	男	女	総数	男	女
高 座 郡	4	3	1	5	3	2	- 1	-	- 1
三 浦 郡	2	1	1	3	1	2	- 1	-	- 1
中 郡	5	1	4	3	2	1	2	- 1	3
足 柄 上 郡	10	4	6	8	3	5	2	1	1
足 柄 下 郡	15	6	9	10	5	5	5	1	4
愛 甲 郡	6	5	1	6	5	1	-	-	-
東 京 都 区 部	803	428	375	797	410	387	6	18	- 12
千 代 田 区	2	2	-	8	5	3	- 6	- 3	- 3
中 央 区	11	4	7	15	6	9	- 4	- 2	- 2
港 区	29	12	17	18	9	9	11	3	8
新 宿 区	21	12	9	17	6	11	4	6	- 2
文 京 区	25	10	15	17	7	10	8	3	5
台 東 区	18	12	6	14	8	6	4	4	-
墨 田 区	26	13	13	27	12	15	- 1	1	- 2
江 東 区	36	23	13	47	24	23	- 11	- 1	- 10
品 川 区	40	21	19	44	17	27	- 4	4	- 8
目 黒 区	34	14	20	47	28	19	- 13	- 14	1
大 田 区	185	97	88	156	84	72	29	13	16
世 田 谷 区	59	28	31	51	30	21	8	- 2	10
涉 谷 区	15	9	6	23	9	14	- 8	-	- 8
中 野 区	28	13	15	34	20	14	- 6	- 7	1
杉 並 区	33	15	18	42	22	20	- 9	- 7	- 2
豊 島 区	24	13	11	29	15	14	- 5	- 2	- 3
北 区	26	16	10	25	12	13	1	4	- 3
荒 川 区	10	5	5	4	2	2	6	3	3
板 橋 区	36	15	21	31	18	13	5	- 3	8
練 馬 区	32	22	10	30	16	14	2	6	- 4
足 立 区	48	34	14	48	27	21	-	7	- 7
葛 飾 区	19	13	6	24	11	13	- 5	2	- 7
江 戸 川 区	46	25	21	46	22	24	-	3	- 3
町 田 市	29	19	10	44	25	19	- 15	- 6	- 9
札 幌 市	47	25	22	41	24	17	6	1	5
仙 台 市	35	22	13	35	26	9	-	- 4	4
さいたま市	39	21	18	71	35	36	- 32	- 14	- 18
千葉市	42	27	15	56	36	20	- 14	- 9	- 5
新潟市	14	8	6	14	10	4	-	- 2	2
静 岡 市	16	13	3	23	16	7	- 7	- 3	- 4
浜 松 市	20	14	6	22	17	5	- 2	- 3	1
名 古 屋 市	57	30	27	61	42	19	- 4	- 12	8
京 都 市	15	11	4	8	2	6	7	9	- 2
大 阪 市	44	25	19	47	26	21	- 3	- 1	- 2
堺 市	6	4	2	9	4	5	- 3	-	- 3
神 戸 市	24	15	9	20	12	8	4	3	1
岡 山 市	7	4	3	6	5	1	1	- 1	2
広 島 市	22	14	8	13	7	6	9	7	2
北 九 州 市	12	6	6	5	4	1	7	2	5
福 岡 市	59	35	24	45	31	14	14	4	10
熊 本 市	11	6	5	11	6	5	-	-	-

第15表 移動前・移動後住所地（市内他区、県内各市郡、東京都区部、町田市及び  
政令指定都市）、男女別転入転出者数 - 金沢区

令和4年中

移動前後 住所地	移動前住所地別転入者数			移動後住所地別転出者数			転入超過数		
	総数	男	女	総数	男	女	総数	男	女
市内他区計	2 224	1 119	1 105	2 559	1 289	1 270	- 335	- 170	- 165
鶴見区	125	59	66	123	68	55	2	- 9	11
神奈川区	152	76	76	171	89	82	- 19	- 13	- 6
西区	55	27	28	98	49	49	- 43	- 22	- 21
中区	129	71	58	155	78	77	- 26	- 7	- 19
南区	269	131	138	299	143	156	- 30	- 12	- 18
港南区	233	115	118	325	163	162	- 92	- 48	- 44
保土ヶ谷区	95	49	46	114	59	55	- 19	- 10	- 9
旭区	80	38	42	69	29	40	11	9	2
磯子区	474	236	238	510	248	262	- 36	- 12	- 24
金沢区	…	…	…	…	…	…	…	…	…
港北区	123	58	65	164	81	83	- 41	- 23	- 18
緑区	44	27	17	53	31	22	- 9	- 4	- 5
青葉区	52	33	19	56	30	26	- 4	3	- 7
都筑区	44	23	21	56	29	27	- 12	- 6	- 6
戸塚区	168	81	87	129	67	62	39	14	25
栄区	116	61	55	135	71	64	- 19	- 10	- 9
泉区	39	23	16	59	29	30	- 20	- 6	- 14
瀬谷区	26	11	15	43	25	18	- 17	- 14	- 3
県内各市郡	1 744	931	813	1 812	959	853	- 68	- 28	- 40
川崎市	261	133	128	332	170	162	- 71	- 37	- 34
川崎区	75	43	32	85	49	36	- 10	- 6	- 4
幸区	31	19	12	41	25	16	- 10	- 6	- 4
中原区	57	24	33	95	45	50	- 38	- 21	- 17
高津区	24	12	12	31	16	15	- 7	- 4	- 3
宮前区	28	13	15	26	9	17	2	4	- 2
多摩区	33	17	16	36	15	21	- 3	2	- 5
麻生区	13	5	8	18	11	7	- 5	- 6	1
相模原市	85	46	39	104	60	44	- 19	- 14	- 5
緑区	22	16	6	20	14	6	2	2	-
中央区	35	18	17	39	25	14	- 4	- 7	3
南区	28	12	16	44	20	24	- 16	- 8	- 8
横須賀市	824	453	371	627	352	275	197	101	96
平塚市	30	19	11	45	24	21	- 15	- 5	- 10
鎌倉市	66	30	36	89	46	43	- 23	- 16	- 7
藤沢市	81	46	35	152	71	81	- 71	- 25	- 46
小田原市	33	16	17	38	19	19	- 5	- 3	- 2
茅ヶ崎市	37	17	20	58	27	31	- 21	- 10	- 11
逗子市	85	37	48	60	25	35	25	12	13
三浦市	28	12	16	28	14	14	-	- 2	2
秦野市	18	11	7	21	12	9	- 3	- 1	- 2
厚木市	36	25	11	62	34	28	- 26	- 9	- 17
大和市	45	27	18	79	41	38	- 34	- 14	- 20
伊勢原市	8	5	3	8	6	2	-	- 1	1
海老名市	14	5	9	29	15	14	- 15	- 10	- 5
座間市	13	6	7	12	8	4	1	- 2	3
南足柄市	5	3	2	-	-	-	5	3	2
綾瀬市	16	7	9	19	9	10	- 3	- 2	- 1

第15表 移動前・移動後住所地（市内他区、県内各市郡、東京都区部、町田市及び  
政令指定都市）、男女別転入転出者数 - 金沢区（続）

令和4年中

移動前後 住所地	移動前住所地別転入者数			移動後住所地別転出者数			転入超過数		
	総数	男	女	総数	男	女	総数	男	女
高座郡	4	3	1	3	2	1	1	1	-
三浦郡	34	20	14	13	5	8	21	15	6
中郡	6	3	3	26	14	12	- 20	- 11	- 9
足柄上郡	7	3	4	2	2	-	5	1	4
足柄下郡	4	2	2	4	2	2	-	-	-
愛甲郡	4	2	2	1	1	-	3	1	2
東京都区部	803	406	397	1 000	505	495	- 197	- 99	- 98
千代田区	9	8	1	13	7	6	- 4	1	- 5
中央区	19	10	9	15	5	10	4	5	- 1
港区	44	21	23	47	19	28	- 3	2	- 5
新宿区	43	15	28	46	28	18	- 3	- 13	10
文京区	24	12	12	23	13	10	1	- 1	2
台東区	14	5	9	29	11	18	- 15	- 6	- 9
墨田区	28	14	14	37	16	21	- 9	- 2	- 7
江東区	33	17	16	32	18	14	1	- 1	2
品川区	64	37	27	77	34	43	- 13	3	- 16
目黒区	13	7	6	29	14	15	- 16	- 7	- 9
大田区	179	86	93	181	88	93	- 2	- 2	-
世田谷区	53	32	21	70	35	35	- 17	- 3	- 14
渋谷区	4	1	3	23	10	13	- 19	- 9	- 10
中野区	30	14	16	25	16	9	5	- 2	7
杉並区	22	11	11	46	25	21	- 24	- 14	- 10
豊島区	22	15	7	31	19	12	- 9	- 4	- 5
北区	14	12	2	22	9	13	- 8	3	- 11
荒川区	22	11	11	8	3	5	14	8	6
板橋区	34	13	21	52	24	28	- 18	- 11	- 7
練馬区	38	17	21	63	34	29	- 25	- 17	- 8
足立区	32	16	16	33	22	11	- 1	- 6	5
葛飾区	20	12	8	30	16	14	- 10	- 4	- 6
江戸川区	42	20	22	68	39	29	- 26	- 19	- 7
町田市	29	17	12	47	25	22	- 18	- 8	- 10
札幌市	51	33	18	64	37	27	- 13	- 4	- 9
仙台市	39	27	12	39	29	10	-	- 2	2
さいたま市	34	16	18	54	28	26	- 20	- 12	- 8
千葉市	52	28	24	56	32	24	- 4	- 4	-
新潟市	34	19	15	19	10	9	15	9	6
静岡市	48	26	22	25	17	8	23	9	14
浜松市	25	12	13	26	18	8	- 1	- 6	5
名古屋	58	40	18	83	47	36	- 25	- 7	- 18
京都	20	9	11	28	14	14	- 8	- 5	- 3
大阪	45	29	16	37	24	13	8	5	3
堺市	18	8	10	7	5	2	11	3	8
神戸市	27	16	11	43	23	20	- 16	- 7	- 9
岡山	6	4	2	9	4	5	- 3	-	- 3
広島	41	25	16	15	10	5	26	15	11
北九州	15	10	5	9	7	2	6	3	3
福岡	46	22	24	47	25	22	- 1	- 3	2
熊本	19	11	8	7	7	-	12	4	8

第15表 移動前・移動後住所地（市内他区、県内各市郡、東京都区部、町田市及び  
政令指定都市）、男女別転入転出者数 - 港北区

令和4年中

移動前後 住所地	移動前住所地別転入者数			移動後住所地別転出者数			転入超過数		
	総数	男	女	総数	男	女	総数	男	女
市内他区計	5 722	2 838	2 884	6 276	3 172	3 104	- 554	- 334	- 220
鶴見区	757	401	356	637	331	306	120	70	50
神奈川区	1 160	577	583	1 105	549	556	55	28	27
西区	275	133	142	229	120	109	46	13	33
中区	249	130	119	285	144	141	- 36	- 14	- 22
南区	273	125	148	290	142	148	- 17	- 17	-
港南区	191	95	96	207	102	105	- 16	- 7	- 9
保土ヶ谷区	372	179	193	334	163	171	38	16	22
旭区	206	107	99	372	193	179	- 166	- 86	- 80
磯子区	178	85	93	159	84	75	19	1	18
金沢区	164	81	83	123	58	65	41	23	18
港北区	...	...	...	...	...	...	...	...	...
緑区	334	174	160	539	251	288	- 205	- 77	- 128
青葉区	341	151	190	407	228	179	- 66	- 77	11
都筑区	748	371	377	991	511	480	- 243	- 140	- 103
戸塚区	212	106	106	235	108	127	- 23	- 2	- 21
栄区	75	38	37	98	54	44	- 23	- 16	- 7
泉区	103	42	61	133	73	60	- 30	- 31	1
瀬谷区	84	43	41	132	61	71	- 48	- 18	- 30
県内各市郡	4 052	2 081	1 971	3 804	1 938	1 866	248	143	105
川崎市	2 586	1 347	1 239	1 973	973	1 000	613	374	239
川崎区	191	96	95	172	94	78	19	2	17
幸区	358	201	157	208	110	98	150	91	59
中原区	1 219	637	582	804	361	443	415	276	139
高津区	347	181	166	318	168	150	29	13	16
宮前区	241	115	126	237	127	110	4	- 12	16
多摩区	163	90	73	151	69	82	12	21	- 9
麻生区	67	27	40	83	44	39	- 16	- 17	1
相模原市	292	153	139	356	189	167	- 64	- 36	- 28
緑区	56	27	29	64	32	32	- 8	- 5	- 3
中央区	120	63	57	139	76	63	- 19	- 13	- 6
南区	116	63	53	153	81	72	- 37	- 18	- 19
横須賀市	155	71	84	130	63	67	25	8	17
平塚市	73	38	35	86	48	38	- 13	- 10	- 3
鎌倉市	97	39	58	143	70	73	- 46	- 31	- 15
藤沢市	199	101	98	265	152	113	- 66	- 51	- 15
小田原市	66	33	33	80	42	38	- 14	- 9	- 5
茅ヶ崎市	91	40	51	180	94	86	- 89	- 54	- 35
逗子市	26	15	11	30	16	14	- 4	- 1	- 3
三浦市	10	5	5	15	8	7	- 5	- 3	- 2
秦野市	43	28	15	55	32	23	- 12	- 4	- 8
厚木市	71	38	33	48	25	23	23	13	10
大和市	111	56	55	179	92	87	- 68	- 36	- 32
伊勢原市	24	12	12	34	18	16	- 10	- 6	- 4
海老名市	52	22	30	87	43	44	- 35	- 21	- 14
座間市	51	30	21	51	25	26	-	5	- 5
南足柄市	10	8	2	12	7	5	- 2	1	- 3
綾瀬市	12	3	9	24	13	11	- 12	- 10	- 2

第15表 移動前・移動後住所地（市内他区、県内各市郡、東京都区部、町田市及び  
政令指定都市）、男女別転入転出者数 - 港北区（続）

令和4年中

移動前後 住所地	移動前住所地別転入者数			移動後住所地別転出者数			転入超過数		
	総数	男	女	総数	男	女	総数	男	女
高座郡	9	3	6	3	2	1	6	1	5
三浦郡	15	7	8	4	1	3	11	6	5
中郡	26	16	10	17	8	9	9	8	1
足柄上郡	17	9	8	12	5	7	5	4	1
足柄下郡	9	4	5	13	7	6	- 4	- 3	- 1
愛甲郡	7	3	4	7	5	2	-	- 2	2
東京都区部	5 095	2 565	2 530	4 090	2 117	1 973	1 005	448	557
千代田区	43	21	22	33	15	18	10	6	4
中央区	90	39	51	76	35	41	14	4	10
港区	158	84	74	187	102	85	- 29	- 18	- 11
新宿区	161	81	80	158	93	65	3	- 12	15
文京区	108	58	50	74	37	37	34	21	13
台東区	77	40	37	99	60	39	- 22	- 20	- 2
墨田区	114	55	59	112	53	59	2	2	-
江東区	181	90	91	179	99	80	2	- 9	11
品川区	503	271	232	317	157	160	186	114	72
目黒区	519	243	276	366	184	182	153	59	94
大田区	733	373	360	562	272	290	171	101	70
世田谷区	681	331	350	475	223	252	206	108	98
渋谷区	130	64	66	127	71	56	3	- 7	10
中野区	166	89	77	122	58	64	44	31	13
杉並区	257	130	127	228	117	111	29	13	16
豊島区	131	75	56	118	65	53	13	10	3
北区	111	53	58	94	59	35	17	- 6	23
荒川区	72	37	35	45	23	22	27	14	13
板橋区	203	107	96	180	96	84	23	11	12
練馬区	261	113	148	187	103	84	74	10	64
足立区	136	74	62	124	71	53	12	3	9
葛飾区	107	56	51	97	49	48	10	7	3
江戸川区	153	81	72	130	75	55	23	6	17
町田市	157	71	86	336	168	168	- 179	- 97	- 82
札幌市	182	97	85	158	87	71	24	10	14
仙台市	154	71	83	133	70	63	21	1	20
さいたま市	215	114	101	227	121	106	- 12	- 7	- 5
千葉市	144	80	64	151	88	63	- 7	- 8	1
新潟市	53	23	30	27	17	10	26	6	20
静岡市	125	69	56	93	40	53	32	29	3
浜松市	81	48	33	61	36	25	20	12	8
名古屋	385	227	158	314	177	137	71	50	21
京都	129	65	64	100	51	49	29	14	15
大阪	250	140	110	193	120	73	57	20	37
堺市	50	34	16	24	15	9	26	19	7
神戸市	142	78	64	92	51	41	50	27	23
岡山	48	30	18	32	18	14	16	12	4
広島	109	61	48	77	44	33	32	17	15
北九州	63	38	25	25	13	12	38	25	13
福岡	193	117	76	220	125	95	- 27	- 8	- 19
熊本	56	27	29	31	20	11	25	7	18

第15表 移動前・移動後住所地（市内他区、県内各市郡、東京都区部、町田市及び  
政令指定都市）、男女別転入転出者数 - 緑区

令和4年中

移動前後 住所地	移動前住所地別転入者数			移動後住所地別転出者数			転入超過数		
	総数	男	女	総数	男	女	総数	男	女
市内他区計	3 209	1 566	1 643	2 898	1 446	1 452	311	120	191
鶴見区	146	72	74	84	44	40	62	28	34
神奈川区	350	176	174	320	157	163	30	19	11
西区	61	25	36	46	21	25	15	4	11
中区	124	69	55	86	50	36	38	19	19
南区	116	57	59	113	57	56	3	-	3
港南区	54	27	27	65	33	32	- 11	- 6	- 5
保土ヶ谷区	119	65	54	140	70	70	- 21	- 5	- 16
旭区	231	100	131	338	159	179	- 107	- 59	- 48
磯子区	59	33	26	51	29	22	8	4	4
金沢区	53	31	22	44	27	17	9	4	5
港北区	539	251	288	334	174	160	205	77	128
緑区	...	...	...	...	...	...	...	...	...
青葉区	590	278	312	563	263	300	27	15	12
都筑区	566	280	286	438	228	210	128	52	76
戸塚区	73	34	39	63	34	29	10	-	10
栄区	29	16	13	48	20	28	- 19	- 4	- 15
泉区	47	26	21	54	27	27	- 7	- 1	- 6
瀬谷区	52	26	26	111	53	58	- 59	- 27	- 32
県内各市郡	1 422	720	702	1 776	872	904	- 354	- 152	- 202
川崎市	552	283	269	521	262	259	31	21	10
川崎区	65	36	29	49	26	23	16	10	6
幸区	39	17	22	49	26	23	- 10	- 9	- 1
中原区	116	65	51	112	57	55	4	8	- 4
高津区	91	44	47	89	44	45	2	-	2
宮前区	107	55	52	98	49	49	9	6	3
多摩区	78	37	41	57	30	27	21	7	14
麻生区	56	29	27	67	30	37	- 11	- 1	- 10
相模原市	308	154	154	417	212	205	- 109	- 58	- 51
緑区	52	23	29	64	35	29	- 12	- 12	-
中央区	134	74	60	159	78	81	- 25	- 4	- 21
南区	122	57	65	194	99	95	- 72	- 42	- 30
横須賀市	55	30	25	35	19	16	20	11	9
平塚市	16	5	11	36	9	27	- 20	- 4	- 16
鎌倉市	18	10	8	33	16	17	- 15	- 6	- 9
藤沢市	64	30	34	102	52	50	- 38	- 22	- 16
小田原市	19	4	15	16	6	10	3	- 2	5
茅ヶ崎市	20	10	10	33	15	18	- 13	- 5	- 8
逗子市	5	3	2	4	2	2	1	1	-
三浦市	3	2	1	4	-	4	- 1	2	- 3
秦野市	25	15	10	28	14	14	- 3	1	- 4
厚木市	60	36	24	65	36	29	- 5	-	- 5
大和市	125	59	66	242	117	125	- 117	- 58	- 59
伊勢原市	25	14	11	28	14	14	- 3	-	- 3
海老名市	33	19	14	52	27	25	- 19	- 8	- 11
座間市	45	23	22	56	29	27	- 11	- 6	- 5
南足柄市	1	-	1	4	2	2	- 3	- 2	- 1
綾瀬市	11	7	4	44	18	26	- 33	- 11	- 22



第15表 移動前・移動後住所地（市内他区、県内各市郡、東京都区部、町田市及び  
政令指定都市）、男女別転入転出者数 - 緑区（続）

令和4年中

移動前後 住所地	移動前住所地別転入者数			移動後住所地別転出者数			転入超過数		
	総数	男	女	総数	男	女	総数	男	女
高座郡	5	2	3	8	2	6	- 3	-	- 3
三浦郡	5	2	3	5	4	1	-	- 2	2
中郡	3	2	1	15	6	9	- 12	- 4	- 8
足柄上郡	11	3	8	7	3	4	4	-	4
足柄下郡	6	3	3	12	3	9	- 6	-	- 6
愛甲郡	7	4	3	9	4	5	- 2	-	- 2
東京都区部	888	466	422	961	486	475	- 73	- 20	- 53
千代田区	14	8	6	13	9	4	1	- 1	2
中央区	12	6	6	21	11	10	- 9	- 5	- 4
港区	10	7	3	25	14	11	- 15	- 7	- 8
新宿区	40	21	19	26	14	12	14	7	7
文京区	14	6	8	23	15	8	- 9	- 9	-
台東区	11	6	5	31	19	12	- 20	- 13	- 7
墨田区	12	9	3	24	14	10	- 12	- 5	- 7
江東区	32	17	15	84	39	45	- 52	- 22	- 30
品川区	49	24	25	56	25	31	- 7	- 1	- 6
目黒区	43	21	22	41	17	24	2	4	- 2
大田区	156	88	68	117	61	56	39	27	12
世田谷区	177	85	92	122	58	64	55	27	28
渋谷区	7	3	4	29	17	12	- 22	- 14	- 8
中野区	15	5	10	33	16	17	- 18	- 11	- 7
杉並区	41	23	18	39	18	21	2	5	- 3
豊島区	20	10	10	24	11	13	- 4	- 1	- 3
北区	23	8	15	21	8	13	2	-	2
荒川区	15	5	10	16	10	6	- 1	- 5	4
板橋区	36	15	21	38	20	18	- 2	- 5	3
練馬区	60	33	27	50	20	30	10	13	- 3
足立区	31	20	11	48	28	20	- 17	- 8	- 9
葛飾区	27	16	11	16	9	7	11	7	4
江戸川区	43	30	13	64	33	31	- 21	- 3	- 18
町田市	216	116	100	387	190	197	- 171	- 74	- 97
札幌市	65	34	31	75	43	32	- 10	- 9	- 1
仙台市	42	24	18	48	28	20	- 6	- 4	- 2
さいたま市	41	20	21	54	26	28	- 13	- 6	- 7
千葉市	31	17	14	42	22	20	- 11	- 5	- 6
新潟市	21	8	13	21	12	9	-	- 4	4
静岡市	23	14	9	25	16	9	- 2	- 2	-
浜松市	20	12	8	13	9	4	7	3	4
名古屋	105	61	44	84	51	33	21	10	11
京都市	29	14	15	42	26	16	- 13	- 12	- 1
大阪市	55	35	20	66	39	27	- 11	- 4	- 7
堺市	10	5	5	9	6	3	1	- 1	2
神戸市	18	10	8	51	27	24	- 33	- 17	- 16
岡山市	12	6	6	6	3	3	6	3	3
広島市	33	17	16	11	5	6	22	12	10
北九州	10	4	6	8	4	4	2	-	2
福岡市	37	17	20	33	19	14	4	- 2	6
熊本	17	10	7	8	5	3	9	5	4

第15表 移動前・移動後住所地（市内他区、県内各市郡、東京都区部、町田市及び  
政令指定都市）、男女別転入転出者数 - 青葉区

令和4年中

移動前後 住所地	移動前住所地別転入者数			移動後住所地別転出者数			転入超過数		
	総数	男	女	総数	男	女	総数	男	女
市内他区計	2 927	1 493	1 434	2 807	1 353	1 454	120	140	- 20
鶴見区	142	76	66	84	42	42	58	34	24
神奈川区	163	85	78	185	90	95	- 22	- 5	- 17
西区	79	46	33	65	33	32	14	13	1
中区	73	41	32	94	53	41	- 21	- 12	- 9
南区	87	50	37	100	58	42	- 13	- 8	- 5
港南区	81	39	42	48	19	29	33	20	13
保土ヶ谷区	85	49	36	91	46	45	- 6	3	- 9
旭区	97	43	54	166	87	79	- 69	- 44	- 25
磯子区	52	25	27	53	27	26	- 1	- 2	1
金沢区	56	30	26	52	33	19	4	- 3	7
港北区	407	228	179	341	151	190	66	77	- 11
緑区	563	263	300	590	278	312	- 27	- 15	- 12
青葉区	…	…	…	…	…	…	…	…	…
都筑区	837	416	421	628	282	346	209	134	75
戸塚区	67	31	36	104	53	51	- 37	- 22	- 15
栄区	33	16	17	44	22	22	- 11	- 6	- 5
泉区	59	31	28	64	26	38	- 5	5	- 10
瀬谷区	46	24	22	98	53	45	- 52	- 29	- 23
県内各市郡	3 098	1 552	1 546	3 502	1 743	1 759	- 404	- 191	- 213
川崎市	2 091	1 056	1 035	1 785	875	910	306	181	125
川崎区	83	43	40	79	40	39	4	3	1
幸区	65	40	25	49	24	25	16	16	-
中原区	277	144	133	184	101	83	93	43	50
高津区	437	240	197	336	155	181	101	85	16
宮前区	795	384	411	616	278	338	179	106	73
多摩区	204	103	101	226	113	113	- 22	- 10	- 12
麻生区	230	102	128	295	164	131	- 65	- 62	- 3
相模原市	275	140	135	399	205	194	- 124	- 65	- 59
緑区	40	19	21	60	36	24	- 20	- 17	- 3
中央区	104	51	53	147	71	76	- 43	- 20	- 23
南区	131	70	61	192	98	94	- 61	- 28	- 33
横須賀市	50	29	21	57	38	19	- 7	- 9	2
平塚市	24	9	15	64	33	31	- 40	- 24	- 16
鎌倉市	51	25	26	58	27	31	- 7	- 2	- 5
藤沢市	93	48	45	171	80	91	- 78	- 32	- 46
小田原市	37	13	24	39	18	21	- 2	- 5	3
茅ヶ崎市	23	10	13	83	34	49	- 60	- 24	- 36
逗子市	12	7	5	8	3	5	4	4	-
三浦市	1	1	-	6	4	2	- 5	- 3	- 2
秦野市	26	18	8	88	46	42	- 62	- 28	- 34
厚木市	43	23	20	51	31	20	- 8	- 8	-
大和市	189	91	98	399	192	207	- 210	- 101	- 109
伊勢原市	34	20	14	26	15	11	8	5	3
海老名市	41	21	20	50	28	22	- 9	- 7	- 2
座間市	46	21	25	71	38	33	- 25	- 17	- 8
南足柄市	4	1	3	24	11	13	- 20	- 10	- 10
綾瀬市	13	4	9	30	15	15	- 17	- 11	- 6

第15表 移動前・移動後住所地（市内他区、県内各市郡、東京都区部、町田市及び  
政令指定都市）、男女別転入転出者数 - 青葉区（続）

令和4年中

移動前後 住所地	移動前住所地別転入者数			移動後住所地別転出者数			転入超過数		
	総数	男	女	総数	男	女	総数	男	女
高座郡	7	1	6	14	7	7	- 7	- 6	- 1
三浦郡	5	1	4	12	7	5	- 7	- 6	- 1
中郡	9	4	5	24	13	11	- 15	- 9	- 6
足柄上郡	7	3	4	16	9	7	- 9	- 6	- 3
足柄下郡	10	4	6	20	9	11	- 10	- 5	- 5
愛甲郡	7	2	5	7	5	2	-	- 3	3
東京都区部	2 800	1 392	1 408	3 041	1 508	1 533	- 241	- 116	- 125
千代田区	14	7	7	24	11	13	- 10	- 4	- 6
中央区	58	26	32	75	33	42	- 17	- 7	- 10
港区	105	57	48	142	74	68	- 37	- 17	- 20
新宿区	111	55	56	107	59	48	4	- 4	8
文京区	73	41	32	56	26	30	17	15	2
台東区	34	15	19	47	28	19	- 13	- 13	-
墨田区	80	45	35	86	43	43	- 6	2	- 8
江東区	121	55	66	161	88	73	- 40	- 33	- 7
品川区	164	81	83	164	80	84	-	1	- 1
目黒区	164	77	87	158	66	92	6	11	- 5
大田区	324	148	176	312	166	146	12	- 18	30
世田谷区	746	360	386	677	311	366	69	49	20
渋谷区	57	27	30	137	64	73	- 80	- 37	- 43
中野区	77	36	41	99	52	47	- 22	- 16	- 6
杉並区	88	47	41	122	56	66	- 34	- 9	- 25
豊島区	60	36	24	63	35	28	- 3	1	- 4
北区	57	32	25	61	36	25	- 4	- 4	-
荒川区	31	17	14	47	25	22	- 16	- 8	- 8
板橋区	82	43	39	98	51	47	- 16	- 8	- 8
練馬区	126	64	62	147	72	75	- 21	- 8	- 13
足立区	76	50	26	102	50	52	- 26	-	- 26
葛飾区	47	21	26	60	33	27	- 13	- 12	- 1
江戸川区	105	52	53	96	49	47	9	3	6
町田市	367	187	180	751	384	367	- 384	- 197	- 187
札幌市	131	70	61	133	73	60	- 2	- 3	1
仙台市	97	48	49	112	52	60	- 15	- 4	- 11
さいたま市	113	62	51	158	84	74	- 45	- 22	- 23
千葉市	83	50	33	94	46	48	- 11	4	- 15
新潟市	44	24	20	37	19	18	7	5	2
静岡市	58	35	23	58	33	25	-	2	- 2
浜松市	47	22	25	33	19	14	14	3	11
名古屋	254	143	111	179	103	76	75	40	35
京都市	91	47	44	97	52	45	- 6	- 5	- 1
大阪市	144	89	55	135	82	53	9	7	2
堺市	14	5	9	29	14	15	- 15	- 9	- 6
神戸市	90	47	43	50	24	26	40	23	17
岡山市	25	13	12	24	11	13	1	2	- 1
広島市	57	27	30	53	34	19	4	- 7	11
北九州	18	12	6	42	25	17	- 24	- 13	- 11
福岡市	138	68	70	137	75	62	1	- 7	8
熊本	27	16	11	31	18	13	- 4	- 2	- 2

第15表 移動前・移動後住所地（市内他区、県内各市郡、東京都区部、町田市及び  
政令指定都市）、男女別転入転出者数 - 都筑区

令和4年中

移動前後 住所地	移動前住所地別転入者数			移動後住所地別転出者数			転入超過数		
	総数	男	女	総数	男	女	総数	男	女
市内他区計	3 587	1 793	1 794	3 575	1 773	1 802	12	20	- 8
鶴見区	169	81	88	127	68	59	42	13	29
神奈川区	319	171	148	270	125	145	49	46	3
西区	127	67	60	76	38	38	51	29	22
中区	99	48	51	80	45	35	19	3	16
南区	121	54	67	90	33	57	31	21	10
港南区	96	53	43	83	44	39	13	9	4
保土ヶ谷区	134	71	63	111	56	55	23	15	8
旭区	106	47	59	192	95	97	- 86	- 48	- 38
磯子区	80	41	39	51	25	26	29	16	13
金沢区	56	29	27	44	23	21	12	6	6
港北区	992	512	480	748	371	377	244	141	103
緑区	438	228	210	566	280	286	- 128	- 52	- 76
青葉区	628	282	346	837	416	421	- 209	- 134	- 75
都筑区	...	...	...	...	...	...	...	...	...
戸塚区	98	47	51	111	56	55	- 13	- 9	- 4
栄区	29	16	13	30	18	12	- 1	- 2	1
泉区	44	17	27	77	40	37	- 33	- 23	- 10
瀬谷区	51	29	22	82	40	42	- 31	- 11	- 20
県内各市郡	1 675	872	803	1 835	935	900	- 160	- 63	- 97
川崎市	974	510	464	900	438	462	74	72	2
川崎区	84	45	39	61	32	29	23	13	10
幸区	70	40	30	57	23	34	13	17	- 4
中原区	235	122	113	172	86	86	63	36	27
高津区	172	91	81	147	76	71	25	15	10
宮前区	255	130	125	298	143	155	- 43	- 13	- 30
多摩区	77	43	34	79	41	38	- 2	2	- 4
麻生区	81	39	42	86	37	49	- 5	2	- 7
相模原市	150	82	68	168	97	71	- 18	- 15	- 3
緑区	25	12	13	22	14	8	3	- 2	5
中央区	63	36	27	86	44	42	- 23	- 8	- 15
南区	62	34	28	58	38	20	4	- 4	8
横須賀市	74	39	35	66	38	28	8	1	7
平塚市	28	15	13	38	17	21	- 10	- 2	- 8
鎌倉市	38	18	20	36	20	16	2	- 2	4
藤沢市	66	42	24	135	67	68	- 69	- 25	- 44
小田原市	33	16	17	36	18	18	- 3	- 2	- 1
茅ヶ崎市	32	12	20	54	27	27	- 22	- 15	- 7
逗子市	8	2	6	18	9	9	- 10	- 7	- 3
三浦市	6	1	5	6	3	3	-	- 2	2
秦野市	35	16	19	20	11	9	15	5	10
厚木市	33	16	17	45	26	19	- 12	- 10	- 2
大和市	69	34	35	118	63	55	- 49	- 29	- 20
伊勢原市	16	10	6	36	20	16	- 20	- 10	- 10
海老名市	29	14	15	53	27	26	- 24	- 13	- 11
座間市	18	11	7	29	14	15	- 11	- 3	- 8
南足柄市	7	1	6	4	1	3	3	-	3
綾瀬市	12	7	5	26	12	14	- 14	- 5	- 9

第15表 移動前・移動後住所地（市内他区、県内各市郡、東京都区部、町田市及び  
政令指定都市）、男女別転入転出者数 - 都筑区（続）

令和4年中

移動前後 住所地	移動前住所地別転入者数			移動後住所地別転出者数			転入超過数		
	総数	男	女	総数	男	女	総数	男	女
高座郡	6	4	2	4	2	2	2	2	-
三浦郡	6	3	3	2	1	1	4	2	2
中郡	8	2	6	19	11	8	- 11	- 9	- 2
足柄上郡	15	11	4	12	7	5	3	4	- 1
足柄下郡	4	2	2	7	3	4	- 3	- 1	- 2
愛甲郡	8	4	4	3	3	-	5	1	4
東京都区部	1 477	759	718	1 400	693	707	77	66	11
千代田区	12	8	4	9	5	4	3	3	-
中央区	23	12	11	27	17	10	- 4	- 5	1
港区	56	26	30	36	16	20	20	10	10
新宿区	42	21	21	61	32	29	- 19	- 11	- 8
文京区	20	12	8	21	10	11	- 1	2	- 3
台東区	16	11	5	25	14	11	- 9	- 3	- 6
墨田区	32	16	16	27	12	15	5	4	1
江東区	60	31	29	79	36	43	- 19	- 5	- 14
品川区	113	54	59	105	48	57	8	6	2
目黒区	101	48	53	104	47	57	- 3	1	- 4
大田区	217	113	104	187	84	103	30	29	1
世田谷区	247	122	125	219	103	116	28	19	9
渋谷区	46	26	20	39	18	21	7	8	- 1
中野区	50	25	25	58	28	30	- 8	- 3	- 5
杉並区	74	31	43	62	33	29	12	- 2	14
豊島区	42	26	16	30	21	9	12	5	7
北区	26	17	9	32	17	15	- 6	-	- 6
荒川区	22	12	10	18	13	5	4	- 1	5
板橋区	77	45	32	58	32	26	19	13	6
練馬区	62	28	34	67	37	30	- 5	- 9	4
足立区	47	25	22	43	22	21	4	3	1
葛飾区	24	14	10	28	13	15	- 4	1	- 5
江戸川区	68	36	32	65	35	30	3	1	2
町田市	94	45	49	272	138	134	- 178	- 93	- 85
札幌市	89	39	50	98	51	47	- 9	- 12	3
仙台市	119	66	53	91	51	40	28	15	13
さいたま市	106	52	54	126	72	54	- 20	- 20	-
千葉市	44	26	18	95	47	48	- 51	- 21	- 30
新潟市	23	14	9	30	19	11	- 7	- 5	- 2
静岡市	52	30	22	33	18	15	19	12	7
浜松市	65	39	26	39	21	18	26	18	8
名古屋	240	120	120	164	87	77	76	33	43
京都	60	25	35	53	25	28	7	-	7
大阪	138	78	60	99	56	43	39	22	17
堺市	9	5	4	15	11	4	- 6	- 6	-
神戸市	67	34	33	71	41	30	- 4	- 7	3
岡山	19	9	10	11	5	6	8	4	4
広島	67	32	35	38	21	17	29	11	18
北九州	23	10	13	19	12	7	4	- 2	6
福岡	108	52	56	84	47	37	24	5	19
熊本	14	8	6	23	13	10	- 9	- 5	- 4

第15表 移動前・移動後住所地（市内他区、県内各市郡、東京都区部、町田市及び  
政令指定都市）、男女別転入転出者数 - 戸塚区

令和4年中

移動前後 住所地	移動前住所地別転入者数			移動後住所地別転出者数			転入超過数		
	総数	男	女	総数	男	女	総数	男	女
市内他区計	4 181	2 070	2 111	3 897	1 910	1 987	284	160	124
鶴見区	223	119	104	139	79	60	84	40	44
神奈川区	273	146	127	255	129	126	18	17	1
西区	169	83	86	161	83	78	8	-	8
中区	191	98	93	162	81	81	29	17	12
南区	412	195	217	266	123	143	146	72	74
港南区	405	202	203	392	188	204	13	14	- 1
保土ヶ谷区	434	197	237	331	161	170	103	36	67
旭区	182	90	92	196	92	104	- 14	- 2	- 12
磯子区	188	100	88	145	71	74	43	29	14
金沢区	130	68	62	167	80	87	- 37	- 12	- 25
港北区	235	108	127	212	106	106	23	2	21
緑区	63	34	29	73	34	39	- 10	-	- 10
青葉区	104	53	51	67	31	36	37	22	15
都筑区	111	56	55	98	47	51	13	9	4
戸塚区	...	...	...	...	...	...	...	...	...
栄区	391	201	190	425	214	211	- 34	- 13	- 21
泉区	582	278	304	675	332	343	- 93	- 54	- 39
瀬谷区	88	42	46	133	59	74	- 45	- 17	- 28
県内各市郡	2 296	1 195	1 101	2 598	1 306	1 292	- 302	- 111	- 191
川崎市	594	311	283	526	268	258	68	43	25
川崎区	131	80	51	80	42	38	51	38	13
幸区	138	77	61	91	50	41	47	27	20
中原区	130	62	68	157	72	85	- 27	- 10	- 17
高津区	71	30	41	54	30	24	17	-	17
宮前区	46	23	23	43	21	22	3	2	1
多摩区	53	28	25	71	40	31	- 18	- 12	- 6
麻生区	25	11	14	30	13	17	- 5	- 2	- 3
相模原市	125	70	55	175	92	83	- 50	- 22	- 28
緑区	13	7	6	25	14	11	- 12	- 7	- 5
中央区	45	26	19	66	38	28	- 21	- 12	- 9
南区	67	37	30	84	40	44	- 17	- 3	- 14
横須賀市	184	98	86	154	81	73	30	17	13
平塚市	135	72	63	155	72	83	- 20	-	- 20
鎌倉市	191	89	102	221	98	123	- 30	- 9	- 21
藤沢市	435	230	205	542	259	283	- 107	- 29	- 78
小田原市	66	32	34	60	34	26	6	- 2	8
茅ヶ崎市	123	57	66	198	96	102	- 75	- 39	- 36
逗子市	48	20	28	27	14	13	21	6	15
三浦市	3	1	2	7	3	4	- 4	- 2	- 2
秦野市	40	21	19	53	30	23	- 13	- 9	- 4
厚木市	65	36	29	39	25	14	26	11	15
大和市	84	46	38	154	86	68	- 70	- 40	- 30
伊勢原市	16	7	9	25	13	12	- 9	- 6	- 3
海老名市	36	18	18	83	39	44	- 47	- 21	- 26
座間市	16	11	5	40	19	21	- 24	- 8	- 16
南足柄市	14	6	8	7	5	2	7	1	6
綾瀬市	40	22	18	61	34	27	- 21	- 12	- 9

第15表 移動前・移動後住所地（市内他区、県内各市郡、東京都区部、町田市及び  
政令指定都市）、男女別転入転出者数 - 戸塚区（続）

令和4年中

移動前後 住所地	移動前住所地別転入者数			移動後住所地別転出者数			転入超過数		
	総数	男	女	総数	男	女	総数	男	女
高座郡	22	14	8	23	13	10	- 1	1	- 2
三浦郡	15	9	6	8	4	4	7	5	2
中郡	20	14	6	9	6	3	11	8	3
足柄上郡	11	6	5	19	9	10	- 8	- 3	- 5
足柄下郡	12	5	7	10	5	5	2	-	2
愛甲郡	1	-	1	2	1	1	- 1	- 1	-
東京都区部	1 361	715	646	1 354	689	665	7	26	- 19
千代田区	14	9	5	19	5	14	- 5	4	- 9
中央区	35	20	15	30	14	16	5	6	- 1
港区	34	16	18	53	25	28	- 19	- 9	- 10
新宿区	39	22	17	54	28	26	- 15	- 6	- 9
文京区	20	10	10	34	22	12	- 14	- 12	- 2
台東区	29	18	11	26	16	10	3	2	1
墨田区	24	15	9	44	25	19	- 20	- 10	- 10
江東区	65	36	29	76	35	41	- 11	1	- 12
品川区	98	51	47	109	45	64	- 11	6	- 17
目黒区	47	22	25	75	41	34	- 28	- 19	- 9
大田区	262	137	125	169	89	80	93	48	45
世田谷区	109	57	52	128	54	74	- 19	3	- 22
渋谷区	33	17	16	37	15	22	- 4	2	- 6
中野区	41	23	18	43	26	17	- 2	- 3	1
杉並区	68	33	35	71	35	36	- 3	- 2	- 1
豊島区	29	16	13	40	21	19	- 11	- 5	- 6
北区	73	39	34	55	33	22	18	6	12
荒川区	26	14	12	33	19	14	- 7	- 5	- 2
板橋区	58	29	29	46	23	23	12	6	6
練馬区	88	44	44	63	32	31	25	12	13
足立区	56	27	29	57	31	26	- 1	- 4	3
葛飾区	44	26	18	37	22	15	7	4	3
江戸川区	69	34	35	55	33	22	14	1	13
町田市	49	26	23	69	39	30	- 20	- 13	- 7
札幌市	60	29	31	59	37	22	1	- 8	9
仙台市	90	48	42	59	37	22	31	11	20
さいたま市	84	50	34	104	54	50	- 20	- 4	- 16
千葉市	68	36	32	60	31	29	8	5	3
新潟市	26	13	13	26	16	10	-	- 3	3
静岡市	44	21	23	25	14	11	19	7	12
浜松市	30	18	12	18	10	8	12	8	4
名古屋	119	69	50	114	70	44	5	- 1	6
京都市	34	19	15	30	15	15	4	4	-
大阪市	90	56	34	82	50	32	8	6	2
堺市	13	10	3	12	8	4	1	2	- 1
神戸市	49	25	24	55	31	24	- 6	- 6	-
岡山市	17	11	6	7	4	3	10	7	3
広島市	39	25	14	30	15	15	9	10	- 1
北九州	38	20	18	25	11	14	13	9	4
福岡市	63	39	24	66	32	34	- 3	7	- 10
熊本	23	13	10	20	8	12	3	5	- 2

第15表 移動前・移動後住所地（市内他区、県内各市郡、東京都区部、町田市及び  
政令指定都市）、男女別転入転出者数 - 栄区

令和4年中

移動前後 住所地	移動前住所地別転入者数			移動後住所地別転出者数			転入超過数		
	総数	男	女	総数	男	女	総数	男	女
市内他区計	2 284	1 158	1 126	1 837	958	879	447	200	247
鶴見区	138	74	64	68	35	33	70	39	31
神奈川区	91	44	47	76	38	38	15	6	9
西区	60	27	33	52	26	26	8	1	7
中区	177	87	90	108	53	55	69	34	35
南区	140	70	70	138	73	65	2	- 3	5
港南区	360	178	182	313	160	153	47	18	29
保土ヶ谷区	114	58	56	78	43	35	36	15	21
旭区	52	32	20	84	56	28	- 32	- 24	- 8
磯子区	262	124	138	133	69	64	129	55	74
金沢区	135	71	64	116	61	55	19	10	9
港北区	98	54	44	75	38	37	23	16	7
緑区	48	20	28	29	16	13	19	4	15
青葉区	44	22	22	33	16	17	11	6	5
都筑区	30	18	12	29	16	13	1	2	- 1
戸塚区	425	214	211	391	201	190	34	13	21
栄区	...	...	...	...	...	...	...	...	...
泉区	71	40	31	74	37	37	- 3	3	- 6
瀬谷区	39	25	14	40	20	20	- 1	5	- 6
県内各市郡	1 452	757	695	1 520	846	674	- 68	- 89	21
川崎市	230	120	110	233	141	92	- 3	- 21	18
川崎区	47	22	25	29	18	11	18	4	14
幸区	32	18	14	32	16	16	-	2	- 2
中原区	46	25	21	53	32	21	- 7	- 7	-
高津区	30	19	11	46	30	16	- 16	- 11	- 5
宮前区	29	10	19	26	16	10	3	- 6	9
多摩区	22	9	13	25	16	9	- 3	- 7	4
麻生区	24	17	7	22	13	9	2	4	- 2
相模原市	71	39	32	88	57	31	- 17	- 18	1
緑区	15	9	6	13	10	3	2	- 1	3
中央区	22	12	10	38	23	15	- 16	- 11	- 5
南区	34	18	16	37	24	13	- 3	- 6	3
横須賀市	143	81	62	140	92	48	3	- 11	14
平塚市	75	35	40	105	56	49	- 30	- 21	- 9
鎌倉市	371	192	179	240	114	126	131	78	53
藤沢市	192	104	88	251	131	120	- 59	- 27	- 32
小田原市	35	19	16	44	26	18	- 9	- 7	- 2
茅ヶ崎市	85	35	50	123	60	63	- 38	- 25	- 13
逗子市	35	17	18	41	19	22	- 6	- 2	- 4
三浦市	4	2	2	4	2	2	-	-	-
秦野市	26	13	13	33	29	4	- 7	- 16	9
厚木市	22	10	12	27	14	13	- 5	- 4	- 1
大和市	46	25	21	48	29	19	- 2	- 4	2
伊勢原市	22	12	10	13	9	4	9	3	6
海老名市	4	1	3	30	14	16	- 26	- 13	- 13
座間市	11	7	4	11	7	4	-	-	-
南足柄市	4	3	1	5	3	2	- 1	-	- 1
綾瀬市	11	7	4	26	14	12	- 15	- 7	- 8



第15表 移動前・移動後住所地（市内他区、県内各市郡、東京都区部、町田市及び  
政令指定都市）、男女別転入転出者数 - 栄区（続）

令和4年中

移動前後 住所地	移動前住所地別転入者数			移動後住所地別転出者数			転入超過数		
	総数	男	女	総数	男	女	総数	男	女
高座郡	9	4	5	7	4	3	2	-	2
三浦郡	20	7	13	5	2	3	15	5	10
中郡	20	12	8	19	10	9	1	2	-1
足柄上郡	7	5	2	16	9	7	-9	-4	-5
足柄下郡	3	2	1	5	1	4	-2	1	-3
愛甲郡	6	5	1	6	3	3	-	2	-2
東京都区部	583	279	304	434	208	226	149	71	78
千代田区	6	4	2	6	5	1	-	-1	1
中央区	4	2	2	11	3	8	-7	-1	-6
港区	21	12	9	16	6	10	5	6	-1
新宿区	19	11	8	24	9	15	-5	2	-7
文京区	9	6	3	13	5	8	-4	1	-5
台東区	8	4	4	14	5	9	-6	-1	-5
墨田区	19	10	9	14	8	6	5	2	3
江東区	32	15	17	29	16	13	3	-1	4
品川区	57	26	31	28	14	14	29	12	17
目黒区	23	9	14	17	8	9	6	1	5
大田区	112	49	63	61	26	35	51	23	28
世田谷区	57	28	29	38	24	14	19	4	15
渋谷区	10	5	5	7	4	3	3	1	2
中野区	27	14	13	14	5	9	13	9	4
杉並区	30	12	18	13	5	8	17	7	10
豊島区	6	3	3	12	6	6	-6	-3	-3
北区	15	9	6	16	11	5	-1	-2	1
荒川区	4	1	3	6	-	6	-2	1	-3
板橋区	25	11	14	22	13	9	3	-2	5
練馬区	25	13	12	21	6	15	4	7	-3
足立区	19	9	10	18	12	6	1	-3	4
葛飾区	25	13	12	11	6	5	14	7	7
江戸川区	30	13	17	23	11	12	7	2	5
町田市	25	15	10	23	15	8	2	-	2
札幌市	19	10	9	24	18	6	-5	-8	3
仙台市	29	15	14	20	15	5	9	-	9
さいたま市	31	19	12	30	16	14	1	3	-2
千葉市	27	16	11	18	12	6	9	4	5
新潟市	13	7	6	19	12	7	-6	-5	-1
静岡市	15	11	4	27	15	12	-12	-4	-8
浜松市	18	11	7	15	8	7	3	3	-
名古屋	57	34	23	25	16	9	32	18	14
京都	12	6	6	8	5	3	4	1	3
大阪	25	15	10	18	11	7	7	4	3
堺市	3	1	2	3	2	1	-	-1	1
神戸市	25	14	11	12	6	6	13	8	5
岡山	6	3	3	10	8	2	-4	-5	1
広島	21	12	9	7	2	5	14	10	4
北九州	21	9	12	6	3	3	15	6	9
福岡	18	12	6	23	14	9	-5	-2	-3
熊本	13	8	5	11	6	5	2	2	-

第15表 移動前・移動後住所地（市内他区、県内各市郡、東京都区部、町田市及び  
政令指定都市）、男女別転入転出者数 - 泉区

令和4年中

移動前後 住所地	移動前住所地別転入者数			移動後住所地別転出者数			転入超過数		
	総数	男	女	総数	男	女	総数	男	女
市内他区計	2 593	1 290	1 303	2 109	1 008	1 101	484	282	202
鶴見区	105	55	50	72	41	31	33	14	19
神奈川区	118	69	49	93	45	48	25	24	1
西区	65	29	36	46	22	24	19	7	12
中区	104	64	40	64	32	32	40	32	8
南区	146	72	74	121	51	70	25	21	4
港南区	145	68	77	120	52	68	25	16	9
保土ヶ谷区	202	90	112	125	53	72	77	37	40
旭区	283	134	149	227	109	118	56	25	31
磯子区	97	41	56	70	36	34	27	5	22
金沢区	59	29	30	39	23	16	20	6	14
港北区	133	73	60	103	42	61	30	31	- 1
緑区	54	27	27	47	26	21	7	1	6
青葉区	64	26	38	59	31	28	5	- 5	10
都筑区	77	40	37	44	17	27	33	23	10
戸塚区	675	332	343	582	278	304	93	54	39
栄区	74	37	37	71	40	31	3	- 3	6
泉区	...	...	...	...	...	...	...	...	...
瀬谷区	192	104	88	226	110	116	- 34	- 6	- 28
県内各市郡	1 198	609	589	1 584	826	758	- 386	- 217	- 169
川崎市	240	122	118	165	82	83	75	40	35
川崎区	40	20	20	25	19	6	15	1	14
幸区	32	17	15	32	17	15	-	-	-
中原区	65	35	30	39	21	18	26	14	12
高津区	30	15	15	26	12	14	4	3	1
宮前区	15	6	9	7	2	5	8	4	4
多摩区	31	17	14	20	5	15	11	12	- 1
麻生区	27	12	15	16	6	10	11	6	5
相模原市	92	46	46	127	68	59	- 35	- 22	- 13
緑区	9	6	3	26	16	10	- 17	- 10	- 7
中央区	25	14	11	34	22	12	- 9	- 8	- 1
南区	58	26	32	67	30	37	- 9	- 4	- 5
横須賀市	59	29	30	66	35	31	- 7	- 6	- 1
平塚市	47	24	23	75	37	38	- 28	- 13	- 15
鎌倉市	33	17	16	42	18	24	- 9	- 1	- 8
藤沢市	242	125	117	405	209	196	- 163	- 84	- 79
小田原市	27	12	15	31	16	15	- 4	- 4	-
茅ヶ崎市	62	29	33	48	21	27	14	8	6
逗子市	11	8	3	2	1	1	9	7	2
三浦市	5	3	2	9	4	5	- 4	- 1	- 3
秦野市	15	5	10	28	14	14	- 13	- 9	- 4
厚木市	43	23	20	27	15	12	16	8	8
大和市	149	79	70	244	131	113	- 95	- 52	- 43
伊勢原市	15	7	8	22	11	11	- 7	- 4	- 3
海老名市	37	16	21	83	47	36	- 46	- 31	- 15
座間市	17	11	6	40	23	17	- 23	- 12	- 11
南足柄市	-	-	-	6	4	2	- 6	- 4	- 2
綾瀬市	60	33	27	119	67	52	- 59	- 34	- 25

第15表 移動前・移動後住所地（市内他区、県内各市郡、東京都区部、町田市及び  
政令指定都市）、男女別転入転出者数 - 泉区（続）

令和4年中

移動前後 住所地	移動前住所地別転入者数			移動後住所地別転出者数			転入超過数		
	総数	男	女	総数	男	女	総数	男	女
高座郡	14	6	8	28	17	11	-14	-11	-3
三浦郡	2	1	1	-	-	-	2	1	1
中郡	7	3	4	11	4	7	-4	-1	-3
足柄上郡	6	2	4	2	-	2	4	2	2
足柄下郡	8	5	3	1	1	-	7	4	3
愛甲郡	7	3	4	3	1	2	4	2	2
東京都区部	467	240	227	540	282	258	-73	-42	-31
千代田区	2	1	1	1	1	-	1	-	1
中央区	10	4	6	15	5	10	-5	-1	-4
港区	15	7	8	21	10	11	-6	-3	-3
新宿区	25	13	12	31	13	18	-6	-	-6
文京区	6	3	3	11	5	6	-5	-2	-3
台東区	9	3	6	11	6	5	-2	-3	1
墨田区	9	3	6	19	10	9	-10	-7	-3
江東区	14	5	9	22	13	9	-8	-8	-
品川区	20	11	9	40	23	17	-20	-12	-8
目黒区	17	10	7	20	9	11	-3	1	-4
大田区	81	45	36	83	40	43	-2	5	-7
世田谷区	70	36	34	55	35	20	15	1	14
渋谷区	18	9	9	8	3	5	10	6	4
中野区	12	6	6	26	13	13	-14	-7	-7
杉並区	12	4	8	16	7	9	-4	-3	-1
豊島区	16	13	3	21	11	10	-5	2	-7
北区	12	5	7	8	4	4	4	1	3
荒川区	2	-	2	12	8	4	-10	-8	-2
板橋区	14	11	3	18	7	11	-4	4	-8
練馬区	31	10	21	21	8	13	10	2	8
足立区	25	18	7	21	14	7	4	4	-
葛飾区	17	6	11	26	17	9	-9	-11	2
江戸川区	30	17	13	34	20	14	-4	-3	-1
町田市	23	13	10	57	35	22	-34	-22	-12
札幌市	35	19	16	29	19	10	6	-	6
仙台市	31	14	17	29	21	8	2	-7	9
さいたま市	30	15	15	37	18	19	-7	-3	-4
千葉市	22	13	9	33	21	12	-11	-8	-3
新潟市	14	8	6	8	4	4	6	4	2
静岡市	14	6	8	15	7	8	-1	-1	-
浜松市	12	5	7	11	6	5	1	-1	2
名古屋	43	17	26	47	29	18	-4	-12	8
京都	23	8	15	10	4	6	13	4	9
大阪	29	16	13	38	18	20	-9	-2	-7
堺市	13	6	7	3	2	1	10	4	6
神戸市	8	3	5	16	8	8	-8	-5	-3
岡山	7	6	1	3	2	1	4	4	-
広島	16	10	6	13	7	6	3	3	-
北九州	16	7	9	5	3	2	11	4	7
福岡	10	6	4	13	8	5	-3	-2	-1
熊本	5	5	-	6	2	4	-1	3	-4

第15表 移動前・移動後住所地（市内他区、県内各市郡、東京都区部、町田市及び  
政令指定都市）、男女別転入転出者数 - 瀬谷区

令和4年中

移動前後 住所地	移動前住所地別転入者数			移動後住所地別転出者数			転入超過数		
	総数	男	女	総数	男	女	総数	男	女
市内他区計	2 236	1 097	1 139	1 635	825	810	601	272	329
鶴見区	99	47	52	52	31	21	47	16	31
神奈川区	108	57	51	89	56	33	19	1	18
西区	94	55	39	65	32	33	29	23	6
中区	67	34	33	71	35	36	- 4	- 1	- 3
南区	90	48	42	62	29	33	28	19	9
港南区	90	47	43	50	20	30	40	27	13
保土ヶ谷区	192	82	110	140	67	73	52	15	37
旭区	580	283	297	501	238	263	79	45	34
磯子区	51	23	28	28	14	14	23	9	14
金沢区	43	25	18	26	11	15	17	14	3
港北区	132	61	71	84	43	41	48	18	30
緑区	111	53	58	52	26	26	59	27	32
青葉区	98	53	45	45	23	22	53	30	23
都筑区	82	40	42	51	29	22	31	11	20
戸塚区	133	59	74	88	42	46	45	17	28
栄区	40	20	20	39	25	14	1	- 5	6
泉区	226	110	116	192	104	88	34	6	28
瀬谷区	…	…	…	…	…	…	…	…	…
県内各市郡	1 241	643	598	1 471	719	752	- 230	- 76	- 154
川崎市	276	147	129	181	91	90	95	56	39
川崎区	40	23	17	42	25	17	- 2	- 2	-
幸区	42	26	16	22	12	10	20	14	6
中原区	56	31	25	35	16	19	21	15	6
高津区	35	17	18	26	13	13	9	4	5
宮前区	33	15	18	15	8	7	18	7	11
多摩区	43	24	19	30	13	17	13	11	2
麻生区	27	11	16	11	4	7	16	7	9
相模原市	129	74	55	136	72	64	- 7	2	- 9
緑区	16	11	5	15	7	8	1	4	- 3
中央区	24	14	10	46	25	21	- 22	- 11	- 11
南区	89	49	40	75	40	35	14	9	5
横須賀市	69	39	30	37	17	20	32	22	10
平塚市	21	12	9	41	21	20	- 20	- 9	- 11
鎌倉市	14	8	6	18	10	8	- 4	- 2	- 2
藤沢市	109	61	48	115	50	65	- 6	11	- 17
小田原市	24	9	15	22	11	11	2	- 2	4
茅ヶ崎市	26	13	13	27	9	18	- 1	4	- 5
逗子市	6	4	2	6	3	3	-	1	- 1
三浦市	3	2	1	5	1	4	- 2	1	- 3
秦野市	28	15	13	24	10	14	4	5	- 1
厚木市	47	18	29	38	22	16	9	- 4	13
大和市	262	129	133	428	208	220	- 166	- 79	- 87
伊勢原市	15	10	5	22	10	12	- 7	-	- 7
海老名市	54	28	26	115	57	58	- 61	- 29	- 32
座間市	49	27	22	71	34	37	- 22	- 7	- 15
南足柄市	1	1	-	3	1	2	- 2	-	- 2
綾瀬市	72	31	41	115	57	58	- 43	- 26	- 17

第15表 移動前・移動後住所地（市内他区、県内各市郡、東京都区部、町田市及び  
政令指定都市）、男女別転入転出者数 - 瀬谷区（続）

令和4年中

移動前後 住 所 地	移動前住所地別転入者数			移動後住所地別転出者数			転入超過数		
	総数	男	女	総数	男	女	総数	男	女
高 座 郡	11	5	6	12	6	6	- 1	- 1	-
三 浦 郡	4	-	4	-	-	-	4	-	4
中 郡	6	4	2	15	9	6	- 9	- 5	- 4
足 柄 上 郡	4	1	3	11	5	6	- 7	- 4	- 3
足 柄 下 郡	7	3	4	10	5	5	- 3	- 2	- 1
愛 甲 郡	4	2	2	19	10	9	- 15	- 8	- 7
東 京 都 区 部	369	182	187	407	218	189	- 38	- 36	- 2
千 代 田 区	1	1	-	5	3	2	- 4	- 2	- 2
中 央 区	3	1	2	5	3	2	- 2	- 2	-
港 区	6	4	2	12	6	6	- 6	- 2	- 4
新 宿 区	17	9	8	20	13	7	- 3	- 4	1
文 京 区	3	3	-	6	3	3	- 3	-	- 3
台 東 区	12	5	7	13	7	6	- 1	- 2	1
墨 田 区	11	5	6	11	6	5	-	- 1	1
江 東 区	14	9	5	19	10	9	- 5	- 1	- 4
品 川 区	31	11	20	25	13	12	6	- 2	8
目 黒 区	19	6	13	21	7	14	- 2	- 1	- 1
大 田 区	85	39	46	55	27	28	30	12	18
世 田 谷 区	38	16	22	43	28	15	- 5	- 12	7
涉 谷 区	8	5	3	12	7	5	- 4	- 2	- 2
中 野 区	13	7	6	12	8	4	1	- 1	2
杉 並 区	11	3	8	19	7	12	- 8	- 4	- 4
豊 島 区	6	5	1	10	6	4	- 4	- 1	- 3
北 川 区	7	3	4	15	10	5	- 8	- 7	- 1
荒 板 区	5	4	1	4	3	1	1	1	-
板 橋 区	21	10	11	17	6	11	4	4	-
練 馬 区	11	4	7	16	8	8	- 5	- 4	- 1
足 立 区	24	18	6	29	17	12	- 5	1	- 6
葛 飾 区	13	8	5	12	6	6	1	2	- 1
江 戸 川 区	10	6	4	26	14	12	- 16	- 8	- 8
町 田 市	53	32	21	75	43	32	- 22	- 11	- 11
札 幌 市	25	14	11	29	20	9	- 4	- 6	2
仙 台 市	13	8	5	14	12	2	- 1	- 4	3
さいたま市	33	16	17	29	15	14	4	1	3
千葉市	22	12	10	17	11	6	5	1	4
新潟市	9	5	4	14	7	7	- 5	- 2	- 3
静 岡 市	14	8	6	17	9	8	- 3	- 1	- 2
浜 松 市	22	10	12	7	4	3	15	6	9
名 古 屋 市	46	27	19	34	21	13	12	6	6
京 都 市	9	6	3	6	4	2	3	2	1
大 阪 市	16	11	5	23	11	12	- 7	-	- 7
堺 市	3	3	-	5	2	3	- 2	1	- 3
神 戸 市	12	5	7	17	6	11	- 5	- 1	- 4
岡 山 市	10	6	4	2	2	-	8	4	4
広 島 市	12	7	5	9	5	4	3	2	1
北 九 州 市	6	4	2	-	-	-	6	4	2
福 岡 市	30	13	17	17	12	5	13	1	12
熊 本 市	7	3	4	2	1	1	5	2	3

第16表 年齢3区分別人口、年齢構成指数

年次 <sup>1)</sup>	人 口 <sup>2)</sup>					
	総数	0～14歳	15～64歳	65歳以上	75歳以上	年齢不詳
大正 9 (1920)年 *	422 938	131 848	278 493	12 597	2 554	-
14 (1925)年 *	405 888	133 561	261 380	10 947	2 286	-
昭和 5 (1930)年 *	620 306	211 017	392 531	16 758	3 925	-
10 (1935)年 *	704 290	241 377	443 464	19 449	4 685	-
15 (1940)年 *	968 091	313 335	607 147	28 644	6 652	-
22 (1947)年 *	814 379	261 084	527 405	25 890	4 773	-
25 (1950)年 *	951 189	312 659	605 886	32 582	6 967	62
30 (1955)年 *	1 143 687	350 098	749 689	43 875	10 744	25
35 (1960)年 *	1 375 710	365 008	953 827	56 875	14 466	-
40 (1965)年 *	1 788 915	411 315	1 302 221	75 379	20 460	-
45 (1970)年 *	2 238 264	530 939	1 606 628	100 697	28 056	-
50 (1975)年 *	2 621 771	663 517	1 823 622	132 756	39 255	1 876
55 (1980)年 *	2 773 674	666 549	1 931 040	173 291	54 387	2 794
56 (1981)年 *	2 778 939	663 399	1 937 571	175 175	55 372	2 794
57 (1982)年 *	2 814 441	663 258	1 964 903	183 486	57 558	2 794
58 (1983)年 *	2 857 197	652 328	2 010 027	192 048	61 991	2 794
59 (1984)年 *	2 904 352	644 257	2 057 540	199 761	66 051	2 794
60 (1985)年 *	2 953 667	634 992	2 107 065	208 816	70 831	2 794
60 (1985)年 *	2 992 926	627 834	2 144 889	217 410	74 890	2 793
61 (1986)年 *	3 003 039	625 230	2 155 636	219 380	76 020	2 793
62 (1987)年 *	3 060 362	612 686	2 214 139	230 744	81 301	2 793
63 (1988)年 *	3 118 138	600 047	2 273 361	241 937	86 999	2 793
64 (1989)年 *	3 160 295	582 408	2 321 623	253 471	92 770	2 793
平成 2 (1990)年 *	3 199 032	563 195	2 366 625	266 419	99 214	2 793
2 (1990)年 *	3 220 331	551 426	2 373 769	278 000	103 327	17 136
3 (1991)年 *	3 225 768	548 349	2 378 554	281 729	104 656	17 136
4 (1992)年 *	3 255 781	534 486	2 406 415	297 744	110 161	17 136
5 (1993)年 *	3 276 484	520 757	2 425 001	313 590	115 096	17 136
6 (1994)年 *	3 291 849	508 739	2 434 956	331 018	119 606	17 136
7 (1995)年 *	3 303 057	499 977	2 437 101	348 843	125 131	17 136
7 (1995)年 *	3 307 136	491 340	2 447 608	364 760	131 195	3 428
8 (1996)年 *	3 308 631	489 509	2 446 920	368 774	132 197	3 428
9 (1997)年 *	3 324 281	483 997	2 447 657	389 199	139 394	3 428
10 (1998)年 *	3 344 654	479 798	2 450 779	410 649	146 491	3 428
11 (1999)年 *	3 372 916	477 910	2 459 338	432 240	154 012	3 428
12 (2000)年 *	3 397 895	476 064	2 465 462	452 941	162 676	3 428
12 (2000)年 *	3 426 651	474 656	2 463 151	477 053	174 838	11 791
13 (2001)年 *	3 432 703	474 885	2 462 811	483 216	177 651	11 791
14 (2002)年 *	3 469 108	477 876	2 471 559	507 882	189 817	11 791
15 (2003)年 *	3 503 182	480 682	2 476 133	534 576	202 381	11 791
16 (2004)年 *	3 532 691	482 521	2 482 226	556 153	216 036	11 791
17 (2005)年 *	3 559 867	485 986	2 483 226	578 864	229 778	11 791
17 (2005)年 *	3 579 628	481 960	2 459 648	603 839	243 753	34 181
18 (2006)年 *	3 584 923	482 489	2 457 963	610 290	246 896	34 181
19 (2007)年 *	3 606 797	485 251	2 447 424	639 941	262 525	34 181
20 (2008)年 *	3 631 236	488 344	2 440 227	668 484	279 047	34 181
21 (2009)年 *	3 654 427	489 798	2 433 459	696 989	295 263	34 181
22 (2010)年 *	3 672 789	489 910	2 427 143	721 555	310 789	34 181
22 (2010)年 *	3 688 773	486 262	2 440 385	736 216	325 403	25 910
23 (2011)年 *	3 689 022	486 262	2 438 966	737 884	329 578	25 910
24 (2012)年 *	3 691 240	483 380	2 427 891	754 059	346 409	25 910
25 (2013)年 *	3 697 035	480 802	2 403 195	787 128	363 925	25 910
26 (2014)年 *	3 703 258	476 884	2 380 790	819 674	377 783	25 910
27 (2015)年 *	3 711 450	473 705	2 360 861	850 974	392 013	25 910
27 (2015)年 *	3 724 844	468 535	2 368 291	865 490	402 549	22 528
28 (2016)年 *	3 724 695	466 984	2 364 410	870 773	406 716	22 528
29 (2017)年 *	3 731 096	462 690	2 357 335	888 543	426 569	22 528
30 (2018)年 *	3 733 084	457 018	2 350 639	902 899	444 629	22 528
31 (2019)年 *	3 740 944	452 233	2 352 860	913 323	463 338	22 528
令和 2 (2020)年 *	3 749 929	446 873	2 358 120	922 408	479 186	22 528
2 (2020)年 *	3 777 491	441 810	2 316 309	920 583	483 077	98 789
3 (2021)年 *	3 776 286	440 556	2 315 077	921 864	483 096	98 789
4 (2022)年 *	3 772 029	434 150	2 312 834	926 256	490 630	98 789
5 (2023)年 *	3 769 595	426 683	2 316 736	927 387	511 225	98 789

注1) \*は国勢調査結果(10月1日現在)による。昭和15年の総数は外地人を含む。

注2) 国勢調査結果に基づき推計したため、人口ニュース等で公表した推計人口とは一致しない年がある。

## 及び平均年齢の推移 - 市 (大正9年~令和5年)

各年1月1日現在

構成比 (%) <sup>3)</sup>				年齢構成指数				平均年齢	年次
0~14歳	15~64歳	65歳以上	75歳以上	年少人口指数	老年人口指数	従属人口指数	老年化指数		
31.2	65.8	3.0	0.6	47.3	4.5	51.9	9.6	...	T 9*
32.9	64.4	2.7	0.6	51.1	4.2	55.3	8.2	...	14*
34.0	63.3	2.7	0.6	53.8	4.3	58.0	7.9	...	S 5*
34.3	63.0	2.8	0.7	54.4	4.4	58.8	8.1	...	10*
32.4	62.7	3.0	0.7	51.6	4.7	56.3	9.1	...	15*
32.1	64.8	3.2	0.6	49.5	4.9	54.4	9.9	...	22*
32.9	63.7	3.4	0.7	51.6	5.4	57.0	10.4	26.40	25*
30.6	65.6	3.8	0.9	46.7	5.9	52.6	12.5	27.40	30*
26.5	69.3	4.1	1.1	38.3	6.0	44.2	15.6	28.50	35*
23.0	72.8	4.2	1.1	31.6	5.8	37.4	18.3	29.10	40*
23.7	71.8	4.5	1.3	33.0	6.3	39.3	19.0	29.50	45*
25.3	69.6	5.1	1.5	36.4	7.3	43.7	20.0	30.30	50*
24.1	69.7	6.3	2.0	34.5	9.0	43.5	26.0	32.20	55*
23.9	69.8	6.3	2.0	34.2	9.0	43.3	26.4	32.28	56
23.6	69.9	6.5	2.0	33.8	9.3	43.1	27.7	32.68	57
22.9	70.4	6.7	2.2	32.5	9.6	42.0	29.4	33.06	58
22.2	70.9	6.9	2.3	31.3	9.7	41.0	31.0	33.42	59
21.5	71.4	7.1	2.4	30.1	9.9	40.0	32.9	33.79	60
21.0	71.7	7.3	2.5	29.3	10.1	39.4	34.6	34.00	60*
20.8	71.8	7.3	2.5	29.0	10.2	39.2	35.1	34.13	61
20.0	72.4	7.5	2.7	27.7	10.4	38.1	37.7	34.50	62
19.3	73.0	7.8	2.8	26.4	10.6	37.0	40.3	34.86	63
18.4	73.5	8.0	2.9	25.1	10.9	36.0	43.5	35.24	64
17.6	74.0	8.3	3.1	23.8	11.3	35.1	47.3	35.65	H 2
17.2	74.1	8.7	3.2	23.2	11.7	34.9	50.4	36.00	2*
17.1	74.1	8.8	3.3	23.1	11.8	34.9	51.4	36.09	3
16.5	74.3	9.2	3.4	22.2	12.4	34.6	55.7	36.49	4
16.0	74.4	9.6	3.5	21.5	12.9	34.4	60.2	36.90	5
15.5	74.4	10.1	3.7	20.9	13.6	34.5	65.1	37.34	6
15.2	74.2	10.6	3.8	20.5	14.3	34.8	69.8	37.77	7
14.9	74.1	11.0	4.0	20.1	14.9	35.0	74.2	38.20	7*
14.8	74.0	11.2	4.0	20.0	15.1	35.1	75.3	38.27	8
14.6	73.7	11.7	4.2	19.8	15.9	35.7	80.4	38.69	9
14.4	73.3	12.3	4.4	19.6	16.8	36.3	85.6	39.07	10
14.2	73.0	12.8	4.6	19.4	17.6	37.0	90.4	39.40	11
14.0	72.6	13.3	4.8	19.3	18.4	37.7	95.1	39.73	12
13.9	72.1	14.0	5.1	19.3	19.4	38.6	100.5	40.10	12*
13.9	72.0	14.1	5.2	19.3	19.6	38.9	101.8	40.14	13
13.8	71.5	14.7	5.5	19.3	20.5	39.9	106.3	40.45	14
13.8	70.9	15.3	5.8	19.4	21.6	41.0	111.2	40.75	15
13.7	70.5	15.8	6.1	19.4	22.4	41.8	115.3	41.07	16
13.7	70.0	16.3	6.5	19.6	23.3	42.9	119.1	41.41	17
13.6	69.4	17.0	6.9	19.6	24.5	44.1	125.3	41.41	17*
13.6	69.2	17.2	7.0	19.6	24.8	44.5	126.5	41.93	18
13.6	68.5	17.9	7.3	19.8	26.1	46.0	131.9	42.25	19
13.6	67.8	18.6	7.8	20.0	27.4	47.4	136.9	42.54	20
13.5	67.2	19.3	8.2	20.1	28.6	48.8	142.3	42.83	21
13.5	66.7	19.8	8.5	20.2	29.7	49.9	147.3	43.12	22
13.3	66.6	20.1	8.9	19.9	30.2	50.1	151.4	43.41	22*
13.3	66.6	20.1	9.0	19.9	30.3	50.2	151.7	43.49	23
13.2	66.2	20.6	9.5	19.9	31.1	51.0	156.0	43.82	24
13.1	65.5	21.4	9.9	20.0	32.8	52.8	163.7	44.13	25
13.0	64.7	22.3	10.3	20.0	34.4	54.5	171.9	44.44	26
12.9	64.1	23.1	10.6	20.1	36.0	56.1	179.6	44.72	27
12.7	64.0	23.4	10.9	19.8	36.5	56.3	184.7	44.89	27*
12.6	63.9	23.5	11.0	19.8	36.8	56.6	186.5	44.98	28
12.5	63.6	24.0	11.5	19.6	37.7	57.3	192.0	45.25	29
12.3	63.4	24.3	12.0	19.4	38.4	57.9	197.6	45.54	30
12.2	63.3	24.6	12.5	19.2	38.8	58.0	202.0	45.79	31
12.0	63.3	24.7	12.9	19.0	39.1	58.1	206.4	46.05	R 2
12.0	63.0	25.0	13.1	19.1	39.7	58.8	208.4	46.36	2*
12.0	63.0	25.1	13.1	19.0	39.8	58.8	209.3	46.43	3
11.8	63.0	25.2	13.4	18.8	40.0	58.8	213.3	46.70	4
11.6	63.1	25.3	13.9	18.4	40.0	58.4	217.3	46.92	5

注3) 構成比は、「年齢不詳を含まない総人口」に対する構成比

第17表 男女、行政区、年齢3区分別人口、

男 女 行政区	数	人 口					年齢不詳
		総数	0～14歳	15～64歳	65歳以上	75歳以上	
総	数	3 769 595	426 683	2 316 736	927 387	511 225	98 789
鶴見区		294 981	35 168	189 308	61 499	31 514	9 006
神奈川区		248 878	26 357	160 459	52 531	27 949	9 531
西中区		105 634	11 171	71 799	19 930	10 399	2 734
中南区		151 031	13 959	93 285	33 899	17 223	9 888
南港区		197 430	18 265	121 215	51 708	27 699	6 242
港区		214 312	23 046	125 536	61 776	35 318	3 954
保土ヶ谷区		205 852	21 208	124 478	53 885	30 121	6 281
旭区		242 382	26 658	139 518	72 497	42 106	3 709
磯子区		165 450	18 306	94 865	45 112	24 877	7 167
金港区		195 892	20 127	112 123	59 179	32 104	4 463
緑区		362 084	43 298	236 772	69 766	37 292	12 248
青葉区		182 790	22 265	111 938	45 327	25 609	3 260
都筑区		310 471	37 928	195 886	70 257	37 536	6 400
戸塚区		214 886	30 373	140 874	40 382	21 708	3 257
栄区		283 515	34 990	170 206	73 342	41 240	4 977
泉区		120 974	13 086	68 489	37 422	22 675	1 977
瀬谷区		151 417	17 145	88 313	44 351	25 611	1 608
男		1 859 476	218 580	1 177 948	409 228	207 783	53 720
鶴見区		152 050	18 042	100 900	27 781	12 723	5 327
神奈川区		126 867	13 468	83 963	23 136	11 020	6 300
西中区		53 325	5 649	37 054	8 762	4 055	1 860
中南区		76 669	7 213	48 083	16 773	7 547	4 600
南港区		98 398	9 411	62 125	23 225	11 090	3 637
港区		104 211	11 729	63 163	26 910	14 418	2 409
保土ヶ谷区		100 827	10 963	63 834	23 231	11 759	2 799
旭区		116 681	13 526	70 344	31 337	16 908	1 474
磯子区		81 371	9 373	48 201	19 642	10 000	4 155
金港区		95 172	10 291	56 467	26 423	13 473	1 991
緑区		180 448	22 259	120 635	30 535	14 815	7 019
青葉区		89 747	11 444	56 503	19 756	10 383	2 044
都筑区		149 751	19 450	95 317	31 098	15 620	3 886
戸塚区		105 216	15 591	70 423	17 874	8 633	1 328
栄区		138 028	17 828	85 911	32 064	16 914	2 225
泉区		58 782	6 748	34 424	16 367	9 686	1 243
瀬谷区		73 211	8 737	44 353	19 507	10 602	614
女		1 910 119	208 103	1 138 788	518 159	303 442	45 069
鶴見区		142 931	17 126	88 408	33 718	18 791	3 679
神奈川区		122 011	12 889	76 496	29 395	16 929	3 231
西中区		52 309	5 522	34 745	11 168	6 344	874
中南区		74 362	6 746	45 202	17 126	9 676	5 288
南港区		99 032	8 854	59 090	28 483	16 609	2 605
港区		110 101	11 317	62 373	34 866	20 900	1 545
保土ヶ谷区		105 025	10 245	60 644	30 654	18 362	3 482
旭区		125 701	13 132	69 174	41 160	25 198	2 235
磯子区		84 079	8 933	46 664	25 470	14 877	3 012
金港区		100 720	9 836	55 656	32 756	18 631	2 472
緑区		181 636	21 039	116 137	39 231	22 477	5 229
青葉区		93 043	10 821	55 435	25 571	15 226	1 216
都筑区		160 720	18 478	100 569	39 159	21 916	2 514
戸塚区		109 670	14 782	70 451	22 508	13 075	1 929
栄区		145 487	17 162	84 295	41 278	24 326	2 752
泉区		62 192	6 338	34 065	21 055	12 989	734
瀬谷区		78 206	8 408	43 960	24 844	15 009	994
		62 894	6 475	35 424	19 717	12 107	1 278

注1) 構成比は、「年齢不詳を含まない総人口」に対する構成比



## 年齢構成指数及び平均年齢

令和5年1月1日現在

構成比 (%) <sup>1)</sup>				年齢構成指数				平均年齢	男女 行政区
0～14歳	15～64歳	65歳以上	75歳以上	年少人口 指数	老年人口 指数	従属人口 指数	老年化 指数		
11.6	63.1	25.3	13.9	18.4	40.0	58.4	217.3	46.92	総数
12.3	66.2	21.5	11.0	18.6	32.5	51.1	174.9	44.86	鶴見区
11.0	67.0	21.9	11.7	16.4	32.7	49.2	199.3	45.21	神奈川区
10.9	69.8	19.4	10.1	15.6	27.8	43.3	178.4	44.57	西区
9.9	66.1	24.0	12.2	15.0	36.3	51.3	242.8	47.78	中区
9.6	63.4	27.0	14.5	15.1	42.7	57.7	283.1	48.19	南区
11.0	59.7	29.4	16.8	18.4	49.2	67.6	268.1	49.08	港南区
10.6	62.4	27.0	15.1	17.0	43.3	60.3	254.1	47.83	保土ヶ谷区
11.2	58.5	30.4	17.6	19.1	52.0	71.1	272.0	49.39	旭区
11.6	59.9	28.5	15.7	19.3	47.6	66.9	246.4	48.48	磯子区
10.5	58.6	30.9	16.8	18.0	52.8	70.7	294.0	49.43	金沢区
12.4	67.7	19.9	10.7	18.3	29.5	47.8	161.1	44.12	港北区
12.4	62.4	25.2	14.3	19.9	40.5	60.4	203.6	46.61	緑区
12.5	64.4	23.1	12.3	19.4	35.9	55.2	185.2	46.06	青葉区
14.4	66.6	19.1	10.3	21.6	28.7	50.2	133.0	43.87	都筑区
12.6	61.1	26.3	14.8	20.6	43.1	63.6	209.6	47.00	戸塚区
11.0	57.6	31.4	19.1	19.1	54.6	73.7	286.0	49.71	栄区
11.4	59.0	29.6	17.1	19.4	50.2	69.6	258.7	48.92	泉区
11.2	60.0	28.9	16.9	18.6	48.2	66.8	258.9	48.58	瀬谷区
12.1	65.2	22.7	11.5	18.6	34.7	53.3	187.2	45.62	男
12.3	68.8	18.9	8.7	17.9	27.5	45.4	154.0	43.83	鶴見区
11.2	69.6	19.2	9.1	16.0	27.6	43.6	171.8	43.89	神奈川区
11.0	72.0	17.0	7.9	15.2	23.6	38.9	155.1	43.53	西区
10.0	66.7	23.3	10.5	15.0	34.9	49.9	232.5	47.43	中区
9.9	65.6	24.5	11.7	15.1	37.4	52.5	246.8	47.00	南区
11.5	62.0	26.4	14.2	18.6	42.6	61.2	229.4	47.64	港南区
11.2	65.1	23.7	12.0	17.2	36.4	53.6	211.9	46.11	保土ヶ谷区
11.7	61.1	27.2	14.7	19.2	44.5	63.8	231.7	47.81	旭区
12.1	62.4	25.4	13.0	19.4	40.8	60.2	209.6	46.90	磯子区
11.0	60.6	28.4	14.5	18.2	46.8	65.0	256.8	47.98	金沢区
12.8	69.6	17.6	8.5	18.5	25.3	43.8	137.2	42.99	港北区
13.0	64.4	22.5	11.8	20.3	35.0	55.2	172.6	45.26	緑区
13.3	65.3	21.3	10.7	20.4	32.6	53.0	159.9	44.90	青葉区
15.0	67.8	17.2	8.3	22.1	25.4	47.5	114.6	42.80	都筑区
13.1	63.3	23.6	12.5	20.8	37.3	58.1	179.9	45.69	戸塚区
11.7	59.8	28.4	16.8	19.6	47.5	67.1	242.5	48.24	栄区
12.0	61.1	26.9	14.6	19.7	44.0	63.7	223.3	47.53	泉区
11.8	62.6	25.6	14.1	18.9	40.8	59.8	215.9	46.92	瀬谷区
11.2	61.1	27.8	16.3	18.3	45.5	63.8	249.0	48.17	女
12.3	63.5	24.2	13.5	19.4	38.1	57.5	196.9	45.95	鶴見区
10.9	64.4	24.7	14.3	16.8	38.4	55.3	228.1	46.54	神奈川区
10.7	67.6	21.7	12.3	15.9	32.1	48.0	202.2	45.61	西区
9.8	65.4	24.8	14.0	14.9	37.9	52.8	253.9	48.15	中区
9.2	61.3	29.5	17.2	15.0	48.2	63.2	321.7	49.35	南区
10.4	57.5	32.1	19.3	18.1	55.9	74.0	308.1	50.44	港南区
10.1	59.7	30.2	18.1	16.9	50.5	67.4	299.2	49.49	保土ヶ谷区
10.6	56.0	33.3	20.4	19.0	59.5	78.5	313.4	50.87	旭区
11.0	57.6	31.4	18.4	19.1	54.6	73.7	285.1	49.98	磯子区
10.0	56.6	33.3	19.0	17.7	58.9	76.5	333.0	50.81	金沢区
11.9	65.8	22.2	12.7	18.1	33.8	51.9	186.5	45.23	港北区
11.8	60.4	27.8	16.6	19.5	46.1	65.6	236.3	47.91	緑区
11.7	63.6	24.8	13.9	18.4	38.9	57.3	211.9	47.13	青葉区
13.7	65.4	20.9	12.1	21.0	31.9	52.9	152.3	44.90	都筑区
12.0	59.1	28.9	17.0	20.4	49.0	69.3	240.5	48.24	戸塚区
10.3	55.4	34.3	21.1	18.6	61.8	80.4	332.2	51.08	栄区
10.9	56.9	32.2	19.4	19.1	56.5	75.6	295.5	50.23	泉区
10.5	57.5	32.0	19.6	18.3	55.7	73.9	304.5	50.14	瀬谷区

第18表 男女、行政区、年齢3区分別人口の増加数及び対前年増加率

令和4年中

男 女 行政区	人口増加数				対前年増加率			
	総数	0～14歳	15～64歳	65歳以上	総数	0～14歳	15～64歳	65歳以上
総 数	-2 434	-7 467	3 902	1 131	-0.06	-1.72	0.17	0.12
鶴見区	-599	-748	313	-164	-0.20	-2.08	0.17	-0.27
神奈川区	1 434	-215	1 676	-27	0.58	-0.81	1.06	-0.05
西区	1 151	-92	1 209	34	1.10	-0.82	1.71	0.17
中区	760	-338	1 082	16	0.51	-2.36	1.17	0.05
南港区	-87	-399	639	-327	-0.04	-2.14	0.53	-0.63
港南区	-910	-257	-659	6	-0.42	-1.10	-0.52	0.01
保土ヶ谷区	-779	-346	-232	-201	-0.38	-1.61	-0.19	-0.37
旭区	-977	-471	-334	-172	-0.40	-1.74	-0.24	-0.24
磯子区	-810	-316	-402	-92	-0.49	-1.70	-0.42	-0.20
金沢区	-1 754	-657	-1 203	106	-0.89	-3.16	-1.06	0.18
港北区	2 563	2	2 315	246	0.71	0.00	0.99	0.35
緑区	-432	-513	-95	176	-0.24	-2.25	-0.08	0.39
青葉区	-675	-647	-1 032	1 004	-0.22	-1.68	-0.52	1.45
都筑区	-5	-921	247	669	0.00	-2.94	0.18	1.68
戸塚区	-569	-798	127	102	-0.20	-2.23	0.07	0.14
栄区	361	-102	580	-117	0.30	-0.77	0.85	-0.31
泉区	-670	-355	-315	-	-0.44	-2.03	-0.36	0.00
瀬谷区	-436	-294	-14	-128	-0.36	-2.16	-0.02	-0.37
男	-2 849	-4 071	1 728	-506	-0.15	-1.83	0.15	-0.12
鶴見区	-285	-408	313	-190	-0.19	-2.21	0.31	-0.68
神奈川区	706	-130	830	6	0.56	-0.96	1.00	0.03
西区	561	-76	628	9	1.06	-1.33	1.72	0.10
中区	194	-185	403	-24	0.25	-2.50	0.85	-0.14
南港区	-166	-188	264	-242	-0.17	-1.96	0.43	-1.03
港南区	-689	-205	-390	-94	-0.66	-1.72	-0.61	-0.35
保土ヶ谷区	-384	-122	-191	-71	-0.38	-1.10	-0.30	-0.30
旭区	-718	-253	-251	-214	-0.61	-1.84	-0.36	-0.68
磯子区	-374	-168	-108	-98	-0.46	-1.76	-0.22	-0.50
金沢区	-948	-331	-624	7	-0.99	-3.12	-1.09	0.03
港北区	1 113	48	1 008	57	0.62	0.22	0.84	0.19
緑区	-280	-308	-	28	-0.31	-2.62	0.00	0.14
青葉区	-385	-323	-468	406	-0.26	-1.63	-0.49	1.32
都筑区	-54	-478	127	297	-0.05	-2.97	0.18	1.69
戸塚区	-392	-451	119	-60	-0.28	-2.47	0.14	-0.19
栄区	17	-60	229	-152	0.03	-0.88	0.67	-0.92
泉区	-478	-258	-139	-81	-0.65	-2.87	-0.31	-0.41
瀬谷区	-287	-175	-22	-90	-0.49	-2.49	-0.06	-0.60
女	415	-3 396	2 174	1 637	0.02	-1.61	0.19	0.32
鶴見区	-314	-340	-	26	-0.22	-1.95	0.00	0.08
神奈川区	728	-85	846	-33	0.60	-0.66	1.12	-0.11
西区	590	-16	581	25	1.14	-0.29	1.70	0.22
中区	566	-153	679	40	0.77	-2.22	1.53	0.23
南港区	79	-211	375	-85	0.08	-2.33	0.64	-0.30
港南区	-221	-52	-269	100	-0.20	-0.46	-0.43	0.29
保土ヶ谷区	-395	-224	-41	-130	-0.37	-2.14	-0.07	-0.42
旭区	-259	-218	-83	42	-0.21	-1.63	-0.12	0.10
磯子区	-436	-148	-294	6	-0.52	-1.63	-0.63	0.02
金沢区	-806	-326	-579	99	-0.79	-3.21	-1.03	0.30
港北区	1 450	-46	1 307	189	0.80	-0.22	1.14	0.48
緑区	-152	-205	-95	148	-0.16	-1.86	-0.17	0.58
青葉区	-290	-324	-564	598	-0.18	-1.72	-0.56	1.55
都筑区	49	-443	120	372	0.04	-2.91	0.17	1.68
戸塚区	-177	-347	8	162	-0.12	-1.98	0.01	0.39
栄区	344	-42	351	35	0.56	-0.66	1.04	0.17
泉区	-192	-97	-176	81	-0.24	-1.14	-0.40	0.33
瀬谷区	-149	-119	8	-38	-0.24	-1.80	0.02	-0.19

第19表 年齢（各歳・5歳階級）、男女別人口 - 横浜市

令和5年1月1日現在

年齢（歳）	総数	男	女	年齢（歳）	総数	男	女
総数	3 769 595	1 859 476	1 910 119				
0 ～ 4 歳	126 636	64 795	61 841	55 ～ 59 歳	268 875	138 316	130 559
0	23 910	12 088	11 822	55	63 451	32 562	30 889
1	25 016	12 837	12 179	56	45 320	23 185	22 135
2	24 907	12 812	12 095	57	57 682	29 845	27 837
3	25 739	13 159	12 580	58	52 755	27 048	25 707
4	27 064	13 899	13 165	59	49 667	25 676	23 991
5 ～ 9 歳	144 925	74 270	70 655	60 ～ 64 歳	213 984	109 057	104 927
5	27 562	14 084	13 478	60	46 696	23 835	22 861
6	28 439	14 508	13 931	61	43 849	22 592	21 257
7	29 586	15 145	14 441	62	42 652	21 563	21 089
8	29 471	15 167	14 304	63	40 924	20 986	19 938
9	29 867	15 366	14 501	64	39 863	20 081	19 782
10 ～ 14 歳	155 122	79 515	75 607	65 ～ 69 歳	186 640	92 050	94 590
10	30 634	15 622	15 012	65	36 768	18 238	18 530
11	30 230	15 518	14 712	66	37 120	18 560	18 560
12	31 350	16 035	15 315	67	37 714	18 702	19 012
13	31 342	15 984	15 358	68	37 189	18 278	18 911
14	31 566	16 356	15 210	69	37 849	18 272	19 577
15 ～ 19 歳	161 149	82 728	78 421	70 ～ 74 歳	229 522	109 395	120 127
15	31 638	16 321	15 317	70	40 775	19 817	20 958
16	31 929	16 446	15 483	71	41 925	20 444	21 481
17	30 502	15 603	14 899	72	45 024	21 466	23 558
18	32 621	16 720	15 901	73	51 610	24 371	27 239
19	34 459	17 638	16 821	74	50 188	23 297	26 891
20 ～ 24 歳	203 201	102 901	100 300	75 ～ 79 歳	189 692	85 406	104 286
20	36 050	18 210	17 840	75	50 122	23 328	26 794
21	39 442	20 235	19 207	76	33 832	15 457	18 375
22	41 413	20 882	20 531	77	30 612	13 767	16 845
23	42 590	21 440	21 150	78	36 741	16 200	20 541
24	43 706	22 134	21 572	79	38 385	16 654	21 731
25 ～ 29 歳	203 929	103 657	100 272	80 ～ 84 歳	154 426	65 343	89 083
25	42 199	21 337	20 862	80	36 177	15 649	20 528
26	41 564	21 214	20 350	81	35 494	15 060	20 434
27	40 224	20 581	19 643	82	31 604	13 227	18 377
28	41 225	20 880	20 345	83	26 741	11 108	15 633
29	38 717	19 645	19 072	84	24 410	10 299	14 111
30 ～ 34 歳	196 518	99 990	96 528	85 ～ 89 歳	104 178	39 356	64 822
30	38 685	19 744	18 941	85	25 607	10 236	15 371
31	39 084	19 940	19 144	86	22 985	8 840	14 145
32	38 985	19 809	19 176	87	21 900	8 319	13 581
33	38 530	19 525	19 005	88	17 620	6 431	11 189
34	41 234	20 972	20 262	89	16 066	5 530	10 536
35 ～ 39 歳	217 149	110 494	106 655	90 ～ 94 歳	48 624	14 752	33 872
35	40 944	20 913	20 031	90	13 917	4 664	9 253
36	41 339	21 018	20 321	91	11 507	3 580	7 927
37	43 491	21 916	21 575	92	9 341	2 818	6 523
38	45 328	23 216	22 112	93	7 564	2 066	5 498
39	46 047	23 431	22 616	94	6 295	1 624	4 671
40 ～ 44 歳	241 943	122 925	119 018	95 ～ 99 歳	12 420	2 679	9 741
40	46 243	23 604	22 639	95	4 222	1 032	3 190
41	46 553	23 685	22 868	96	3 184	720	2 464
42	47 907	24 124	23 783	97	2 410	481	1 929
43	49 721	25 323	24 398	98	1 589	282	1 307
44	51 519	26 189	25 330	99	1 015	164	851
45 ～ 49 歳	292 835	147 889	144 946	100 歳 以上	1 885	247	1 638
45	53 390	27 218	26 172	年齢不詳	98 789	53 720	45 069
46	55 549	28 073	27 476	【平均年齢】	46.92	45.62	48.17
47	57 245	28 961	28 284				
48	61 721	31 123	30 598				
49	64 930	32 514	32 416				
50 ～ 54 歳	317 153	159 991	157 162				
50	64 676	32 372	32 304				
51	64 153	32 050	32 103				
52	64 055	32 189	31 866				
53	62 437	31 785	30 652				
54	61 832	31 595	30 237				

第19表 年齢（各歳・5歳階級）、男女別人口 - 鶴見区

令和5年1月1日現在

年齢（歳）	総数	男	女	年齢（歳）	総数	男	女
総数	294 981	152 050	142 931				
0 ～ 4 歳	10 437	5 327	5 110	55 ～ 59 歳	19 553	10 558	8 995
0	1 943	982	961	55	4 679	2 515	2 164
1	1 997	1 000	997	56	3 254	1 755	1 499
2	2 038	1 052	986	57	4 143	2 290	1 853
3	2 170	1 146	1 024	58	3 833	2 030	1 803
4	2 289	1 147	1 142	59	3 644	1 968	1 676
5 ～ 9 歳	12 186	6 233	5 953	60 ～ 64 歳	15 857	8 423	7 434
5	2 286	1 210	1 076	60	3 514	1 941	1 573
6	2 379	1 203	1 176	61	3 180	1 703	1 477
7	2 561	1 271	1 290	62	3 189	1 674	1 515
8	2 522	1 302	1 220	63	3 036	1 625	1 411
9	2 438	1 247	1 191	64	2 938	1 480	1 458
10 ～ 14 歳	12 545	6 482	6 063	65 ～ 69 歳	13 831	7 076	6 755
10	2 598	1 348	1 250	65	2 640	1 320	1 320
11	2 529	1 312	1 217	66	2 772	1 417	1 355
12	2 503	1 246	1 257	67	2 787	1 466	1 321
13	2 423	1 283	1 140	68	2 831	1 452	1 379
14	2 492	1 293	1 199	69	2 801	1 421	1 380
15 ～ 19 歳	11 912	6 122	5 790	70 ～ 74 歳	16 154	7 982	8 172
15	2 373	1 201	1 172	70	2 903	1 442	1 461
16	2 436	1 314	1 122	71	2 965	1 506	1 459
17	2 254	1 110	1 144	72	3 192	1 536	1 656
18	2 388	1 221	1 167	73	3 556	1 821	1 735
19	2 461	1 276	1 185	74	3 538	1 677	1 861
20 ～ 24 歳	15 908	8 196	7 712	75 ～ 79 歳	12 562	5 843	6 719
20	2 609	1 302	1 307	75	3 385	1 603	1 782
21	2 861	1 459	1 402	76	2 262	1 045	1 217
22	3 112	1 613	1 499	77	2 020	974	1 046
23	3 565	1 841	1 724	78	2 428	1 113	1 315
24	3 761	1 981	1 780	79	2 467	1 108	1 359
25 ～ 29 歳	19 128	10 407	8 721	80 ～ 84 歳	9 343	3 853	5 490
25	3 935	2 077	1 858	80	2 236	966	1 270
26	3 909	2 140	1 769	81	2 201	923	1 278
27	3 684	2 013	1 671	82	1 901	809	1 092
28	3 962	2 169	1 793	83	1 581	610	971
29	3 638	2 008	1 630	84	1 424	545	879
30 ～ 34 歳	17 866	9 598	8 268	85 ～ 89 歳	6 111	2 086	4 025
30	3 492	1 855	1 637	85	1 514	580	934
31	3 512	1 926	1 586	86	1 375	469	906
32	3 585	1 940	1 645	87	1 261	413	848
33	3 523	1 879	1 644	88	1 011	333	678
34	3 754	1 998	1 756	89	950	291	659
35 ～ 39 歳	19 392	10 257	9 135	90 ～ 94 歳	2 813	809	2 004
35	3 580	1 928	1 652	90	828	259	569
36	3 678	1 918	1 760	91	681	192	489
37	3 979	2 073	1 906	92	527	148	379
38	4 029	2 145	1 884	93	426	108	318
39	4 126	2 193	1 933	94	351	102	249
40 ～ 44 歳	20 745	11 029	9 716	95 ～ 99 歳	612	121	491
40	4 070	2 148	1 922	95	218	48	170
41	4 156	2 162	1 994	96	151	26	125
42	3 987	2 172	1 815	97	120	33	87
43	4 227	2 278	1 949	98	71	7	64
44	4 305	2 269	2 036	99	52	7	45
45 ～ 49 歳	24 444	13 075	11 369	100 歳以上	73	11	62
45	4 443	2 410	2 033	年齢不詳	9 006	5 327	3 679
46	4 708	2 472	2 236	【平均年齢】	44.86	43.83	45.95
47	4 842	2 635	2 207				
48	5 128	2 701	2 427				
49	5 323	2 857	2 466				
50 ～ 54 歳	24 503	13 235	11 268				
50	5 247	2 803	2 444				
51	5 050	2 745	2 305				
52	4 896	2 601	2 295				
53	4 652	2 498	2 154				
54	4 658	2 588	2 070				

第19表 年齢（各歳・5歳階級）、男女別人口 - 神奈川県

令和5年1月1日現在

年齢（歳）	総数	男	女	年齢（歳）	総数	男	女
総数	248 878	126 867	122 011				
0 ～ 4 歳	8 349	4 300	4 049	55 ～ 59 歳	16 678	8 911	7 767
0	1 696	868	828	55	3 988	2 155	1 833
1	1 662	882	780	56	2 825	1 481	1 344
2	1 647	870	777	57	3 559	1 868	1 691
3	1 610	816	794	58	3 291	1 767	1 524
4	1 734	864	870	59	3 015	1 640	1 375
5 ～ 9 歳	9 009	4 596	4 413	60 ～ 64 歳	12 762	6 661	6 101
5	1 783	888	895	60	2 724	1 454	1 270
6	1 800	933	867	61	2 685	1 422	1 263
7	1 812	903	909	62	2 535	1 293	1 242
8	1 858	962	896	63	2 430	1 244	1 186
9	1 756	910	846	64	2 388	1 248	1 140
10 ～ 14 歳	8 999	4 572	4 427	65 ～ 69 歳	11 095	5 601	5 494
10	1 832	937	895	65	2 223	1 126	1 097
11	1 757	869	888	66	2 285	1 149	1 136
12	1 838	941	897	67	2 137	1 070	1 067
13	1 761	889	872	68	2 194	1 118	1 076
14	1 811	936	875	69	2 256	1 138	1 118
15 ～ 19 歳	9 258	4 839	4 419	70 ～ 74 歳	13 487	6 515	6 972
15	1 815	940	875	70	2 456	1 236	1 220
16	1 775	927	848	71	2 435	1 191	1 244
17	1 665	858	807	72	2 660	1 275	1 385
18	1 883	967	916	73	3 047	1 456	1 591
19	2 120	1 147	973	74	2 889	1 357	1 532
20 ～ 24 歳	15 729	8 321	7 408	75 ～ 79 歳	10 400	4 692	5 708
20	2 250	1 162	1 088	75	2 846	1 343	1 503
21	2 846	1 508	1 338	76	1 809	844	965
22	3 122	1 647	1 475	77	1 723	794	929
23	3 631	1 929	1 702	78	1 969	853	1 116
24	3 880	2 075	1 805	79	2 053	858	1 195
25 ～ 29 歳	17 733	9 513	8 220	80 ～ 84 歳	8 263	3 425	4 838
25	3 661	1 972	1 689	80	1 946	836	1 110
26	3 819	2 052	1 767	81	1 854	771	1 083
27	3 571	1 954	1 617	82	1 719	690	1 029
28	3 509	1 848	1 661	83	1 456	562	894
29	3 173	1 687	1 486	84	1 288	566	722
30 ～ 34 歳	15 689	8 228	7 461	85 ～ 89 歳	5 661	1 927	3 734
30	3 292	1 772	1 520	85	1 411	541	870
31	3 113	1 629	1 484	86	1 225	440	785
32	3 130	1 609	1 521	87	1 168	372	796
33	3 018	1 558	1 460	88	964	302	662
34	3 136	1 660	1 476	89	893	272	621
35 ～ 39 歳	16 463	8 517	7 946	90 ～ 94 歳	2 809	800	2 009
35	3 195	1 669	1 526	90	793	247	546
36	3 214	1 619	1 595	91	679	185	494
37	3 369	1 750	1 619	92	531	165	366
38	3 353	1 748	1 605	93	439	110	329
39	3 332	1 731	1 601	94	367	93	274
40 ～ 44 歳	16 723	8 681	8 042	95 ～ 99 歳	714	159	555
40	3 246	1 719	1 527	95	243	64	179
41	3 226	1 692	1 534	96	200	45	155
42	3 294	1 678	1 616	97	112	18	94
43	3 387	1 747	1 640	98	106	26	80
44	3 570	1 845	1 725	99	53	6	47
45 ～ 49 歳	19 376	9 875	9 501	100 歳 以上	102	17	85
45	3 591	1 856	1 735	年齢不詳	9 531	6 300	3 231
46	3 657	1 895	1 762	【平均年齢】	45.21	43.89	46.54
47	3 729	1 893	1 836				
48	4 065	2 051	2 014				
49	4 334	2 180	2 154				
50 ～ 54 歳	20 048	10 417	9 631				
50	4 173	2 108	2 065				
51	3 996	2 034	1 962				
52	4 071	2 127	1 944				
53	3 932	2 099	1 833				
54	3 876	2 049	1 827				

第19表 年齢（各歳・5歳階級）、男女別人口 - 西区

令和5年1月1日現在

年齢（歳）	総数	男	女	年齢（歳）	総数	男	女
総数	105 634	53 325	52 309				
0 ～ 4 歳	3 600	1 812	1 788	55 ～ 59 歳	7 207	3 794	3 413
0	701	339	362	55	1 736	923	813
1	748	380	368	56	1 321	712	609
2	675	350	325	57	1 473	791	682
3	718	355	363	58	1 416	709	707
4	758	388	370	59	1 261	659	602
5 ～ 9 歳	3 910	1 979	1 931	60 ～ 64 歳	5 531	2 844	2 687
5	793	398	395	60	1 248	643	605
6	780	372	408	61	1 117	595	522
7	790	419	371	62	1 034	516	518
8	766	387	379	63	1 096	575	521
9	781	403	378	64	1 036	515	521
10 ～ 14 歳	3 661	1 858	1 803	65 ～ 69 歳	4 450	2 216	2 234
10	752	364	388	65	918	442	476
11	735	355	380	66	891	472	419
12	753	383	370	67	936	462	474
13	724	381	343	68	868	433	435
14	697	375	322	69	837	407	430
15 ～ 19 歳	3 484	1 769	1 715	70 ～ 74 歳	5 081	2 491	2 590
15	694	346	348	70	952	484	468
16	644	319	325	71	922	440	482
17	676	352	324	72	978	501	477
18	694	346	348	73	1 093	541	552
19	776	406	370	74	1 136	525	611
20 ～ 24 歳	5 623	2 831	2 792	75 ～ 79 歳	3 944	1 740	2 204
20	810	408	402	75	1 130	504	626
21	1 000	509	491	76	688	317	371
22	1 117	543	574	77	608	267	341
23	1 272	647	625	78	793	322	471
24	1 424	724	700	79	725	330	395
25 ～ 29 歳	8 007	4 215	3 792	80 ～ 84 歳	2 967	1 183	1 784
25	1 582	832	750	80	674	285	389
26	1 594	836	758	81	668	269	399
27	1 657	871	786	82	645	245	400
28	1 591	857	734	83	503	204	299
29	1 583	819	764	84	477	180	297
30 ～ 34 歳	7 677	3 918	3 759	85 ～ 89 歳	2 180	756	1 424
30	1 581	820	761	85	500	186	314
31	1 508	786	722	86	458	167	291
32	1 556	796	760	87	475	163	312
33	1 467	726	741	88	398	135	263
34	1 565	790	775	89	349	105	244
35 ～ 39 歳	7 904	4 191	3 713	90 ～ 94 歳	1 040	325	715
35	1 516	810	706	90	305	98	207
36	1 542	803	739	91	249	77	172
37	1 618	840	778	92	215	62	153
38	1 618	900	718	93	154	56	98
39	1 610	838	772	94	117	32	85
40 ～ 44 歳	8 131	4 171	3 960	95 ～ 99 歳	251	51	200
40	1 626	796	830	95	91	22	69
41	1 608	834	774	96	54	9	45
42	1 612	832	780	97	65	13	52
43	1 598	836	762	98	30	3	27
44	1 687	873	814	99	11	4	7
45 ～ 49 歳	9 113	4 640	4 473	100 歳 以上	17	-	17
45	1 683	843	840	年齢不詳	2 734	1 860	874
46	1 777	938	839	【平均年齢】	44.57	43.53	45.61
47	1 843	945	898				
48	1 949	979	970				
49	1 861	935	926				
50 ～ 54 歳	9 122	4 681	4 441				
50	1 918	964	954				
51	1 884	949	935				
52	1 824	947	877				
53	1 768	895	873				
54	1 728	926	802				

第19表 年齢（各歳・5歳階級）、男女別人口 - 中区

令和5年1月1日現在

年齢（歳）	総数	男	女	年齢（歳）	総数	男	女
総数	151 031	76 669	74 362				
0 ～ 4 歳	3 945	2 028	1 917	55 ～ 59 歳	12 192	6 648	5 544
0	750	374	376	55	2 861	1 565	1 296
1	796	408	388	56	2 077	1 112	965
2	722	375	347	57	2 597	1 369	1 228
3	806	403	403	58	2 420	1 387	1 033
4	871	468	403	59	2 237	1 215	1 022
5 ～ 9 歳	4 809	2 494	2 315	60 ～ 64 歳	9 427	5 152	4 275
5	880	468	412	60	2 035	1 099	936
6	977	523	454	61	1 932	1 062	870
7	1 010	509	501	62	1 852	993	859
8	969	494	475	63	1 885	1 069	816
9	973	500	473	64	1 723	929	794
10 ～ 14 歳	5 205	2 691	2 514	65 ～ 69 歳	7 765	4 322	3 443
10	1 024	539	485	65	1 574	866	708
11	958	484	474	66	1 513	839	674
12	1 129	584	545	67	1 616	898	718
13	1 041	538	503	68	1 480	831	649
14	1 053	546	507	69	1 582	888	694
15 ～ 19 歳	5 232	2 662	2 570	70 ～ 74 歳	8 911	4 904	4 007
15	1 100	546	554	70	1 633	948	685
16	1 066	561	505	71	1 600	883	717
17	1 008	531	477	72	1 740	993	747
18	991	494	497	73	2 004	1 054	950
19	1 067	530	537	74	1 934	1 026	908
20 ～ 24 歳	6 696	3 261	3 435	75 ～ 79 歳	6 927	3 563	3 364
20	1 124	531	593	75	1 994	1 059	935
21	1 242	629	613	76	1 244	671	573
22	1 330	631	699	77	1 156	568	588
23	1 500	715	785	78	1 244	632	612
24	1 500	755	745	79	1 289	633	656
25 ～ 29 歳	7 733	4 014	3 719	80 ～ 84 歳	4 844	2 182	2 662
25	1 527	794	733	80	1 197	595	602
26	1 551	811	740	81	1 122	536	586
27	1 627	863	764	82	990	440	550
28	1 565	802	763	83	821	330	491
29	1 463	744	719	84	714	281	433
30 ～ 34 歳	7 591	3 833	3 758	85 ～ 89 歳	3 359	1 231	2 128
30	1 434	766	668	85	808	313	495
31	1 499	760	739	86	705	248	457
32	1 522	776	746	87	723	286	437
33	1 516	729	787	88	576	202	374
34	1 620	802	818	89	547	182	365
35 ～ 39 歳	8 299	4 126	4 173	90 ～ 94 歳	1 671	490	1 181
35	1 602	829	773	90	481	167	314
36	1 566	748	818	91	371	114	257
37	1 611	779	832	92	321	89	232
38	1 704	893	811	93	271	61	210
39	1 816	877	939	94	227	59	168
40 ～ 44 歳	10 001	5 037	4 964	95 ～ 99 歳	368	81	287
40	1 919	974	945	95	113	28	85
41	1 871	976	895	96	91	19	72
42	2 017	979	1 038	97	81	20	61
43	2 049	1 050	999	98	44	9	35
44	2 145	1 058	1 087	99	39	5	34
45 ～ 49 歳	12 366	6 309	6 057	100 歳 以上	54	-	54
45	2 340	1 226	1 114	年齢不詳	9 888	4 600	5 288
46	2 356	1 188	1 168	【平均年齢】	47.78	47.43	48.15
47	2 377	1 160	1 217				
48	2 543	1 309	1 234				
49	2 750	1 426	1 324				
50 ～ 54 歳	13 748	7 041	6 707				
50	2 790	1 434	1 356				
51	2 675	1 326	1 349				
52	2 758	1 386	1 372				
53	2 793	1 474	1 319				
54	2 732	1 421	1 311				

第19表 年齢（各歳・5歳階級）、男女別人口 - 南区

令和5年1月1日現在

年齢（歳）	総数	男	女	年齢（歳）	総数	男	女
総数	197 430	98 398	99 032				
0 ～ 4 歳	5 321	2 711	2 610	55 ～ 59 歳	13 851	7 259	6 592
0	1 044	543	501	55	3 232	1 675	1 557
1	1 031	578	453	56	2 345	1 239	1 106
2	1 053	504	549	57	2 935	1 565	1 370
3	1 117	554	563	58	2 701	1 388	1 313
4	1 076	532	544	59	2 638	1 392	1 246
5 ～ 9 歳	6 283	3 236	3 047	60 ～ 64 歳	11 788	6 083	5 705
5	1 202	587	615	60	2 542	1 297	1 245
6	1 206	613	593	61	2 310	1 176	1 134
7	1 226	658	568	62	2 367	1 234	1 133
8	1 263	646	617	63	2 244	1 174	1 070
9	1 386	732	654	64	2 325	1 202	1 123
10 ～ 14 歳	6 661	3 464	3 197	65 ～ 69 歳	10 724	5 464	5 260
10	1 329	693	636	65	2 118	1 081	1 037
11	1 284	680	604	66	2 099	1 058	1 041
12	1 310	670	640	67	2 189	1 110	1 079
13	1 349	706	643	68	2 114	1 118	996
14	1 389	715	674	69	2 204	1 097	1 107
15 ～ 19 歳	6 973	3 529	3 444	70 ～ 74 歳	13 285	6 671	6 614
15	1 381	717	664	70	2 309	1 184	1 125
16	1 294	640	654	71	2 460	1 269	1 191
17	1 326	703	623	72	2 641	1 336	1 305
18	1 417	715	702	73	2 986	1 493	1 493
19	1 555	754	801	74	2 889	1 389	1 500
20 ～ 24 歳	10 835	5 392	5 443	75 ～ 79 歳	10 381	4 755	5 626
20	1 666	853	813	75	2 891	1 396	1 495
21	1 831	927	904	76	1 813	821	992
22	2 132	1 063	1 069	77	1 572	701	871
23	2 511	1 222	1 289	78	2 033	936	1 097
24	2 695	1 327	1 368	79	2 072	901	1 171
25 ～ 29 歳	12 617	6 459	6 158	80 ～ 84 歳	8 266	3 331	4 935
25	2 801	1 418	1 383	80	1 913	751	1 162
26	2 568	1 325	1 243	81	1 941	793	1 148
27	2 536	1 316	1 220	82	1 711	696	1 015
28	2 438	1 253	1 185	83	1 458	555	903
29	2 274	1 147	1 127	84	1 243	536	707
30 ～ 34 歳	10 798	5 482	5 316	85 ～ 89 歳	5 816	2 077	3 739
30	2 117	1 050	1 067	85	1 416	502	914
31	2 252	1 116	1 136	86	1 287	461	826
32	2 079	1 068	1 011	87	1 215	452	763
33	2 162	1 113	1 049	88	1 028	365	663
34	2 188	1 135	1 053	89	870	297	573
35 ～ 39 歳	11 326	5 788	5 538	90 ～ 94 歳	2 616	798	1 818
35	2 127	1 105	1 022	90	755	233	522
36	2 136	1 081	1 055	91	664	207	457
37	2 282	1 151	1 131	92	461	156	305
38	2 361	1 202	1 159	93	421	121	300
39	2 420	1 249	1 171	94	315	81	234
40 ～ 44 歳	12 383	6 310	6 073	95 ～ 99 歳	555	119	436
40	2 350	1 188	1 162	95	197	45	152
41	2 378	1 185	1 193	96	152	21	131
42	2 455	1 248	1 207	97	100	19	81
43	2 534	1 304	1 230	98	70	26	44
44	2 666	1 385	1 281	99	36	8	28
45 ～ 49 歳	14 535	7 504	7 031	100 歳 以上	65	10	55
45	2 699	1 406	1 293	年齢不詳	6 242	3 637	2 605
46	2 768	1 419	1 349	【平均年齢】	48.19	47.00	49.35
47	2 826	1 483	1 343				
48	2 960	1 498	1 462				
49	3 282	1 698	1 584				
50 ～ 54 歳	16 109	8 319	7 790				
50	3 324	1 708	1 616				
51	3 243	1 661	1 582				
52	3 225	1 676	1 549				
53	3 229	1 693	1 536				
54	3 088	1 581	1 507				



第19表 年齢（各歳・5歳階級）、男女別人口 - 港南区

令和5年1月1日現在

年齢（歳）	総数	男	女	年齢（歳）	総数	男	女
総数	214 312	104 211	110 101				
0 ～ 4 歳	6 837	3 458	3 379	55 ～ 59 歳	15 580	7 855	7 725
0	1 262	587	675	55	3 661	1 863	1 798
1	1 391	716	675	56	2 586	1 302	1 284
2	1 375	723	652	57	3 363	1 676	1 687
3	1 396	696	700	58	3 108	1 567	1 541
4	1 413	736	677	59	2 862	1 447	1 415
5 ～ 9 歳	7 607	3 860	3 747	60 ～ 64 歳	12 791	6 321	6 470
5	1 486	759	727	60	2 748	1 364	1 384
6	1 409	709	700	61	2 646	1 317	1 329
7	1 485	736	749	62	2 496	1 229	1 267
8	1 575	828	747	63	2 502	1 217	1 285
9	1 652	828	824	64	2 399	1 194	1 205
10 ～ 14 歳	8 602	4 411	4 191	65 ～ 69 歳	11 522	5 541	5 981
10	1 665	871	794	65	2 258	1 084	1 174
11	1 647	837	810	66	2 225	1 104	1 121
12	1 761	888	873	67	2 405	1 137	1 268
13	1 810	921	889	68	2 284	1 084	1 200
14	1 719	894	825	69	2 350	1 132	1 218
15 ～ 19 歳	9 079	4 642	4 437	70 ～ 74 歳	14 936	6 951	7 985
15	1 697	872	825	70	2 558	1 200	1 358
16	1 842	965	877	71	2 729	1 317	1 412
17	1 707	854	853	72	2 939	1 389	1 550
18	1 966	1 030	936	73	3 361	1 538	1 823
19	1 867	921	946	74	3 349	1 507	1 842
20 ～ 24 歳	9 852	4 897	4 955	75 ～ 79 歳	12 978	5 642	7 336
20	1 868	906	962	75	3 327	1 512	1 815
21	1 969	989	980	76	2 308	973	1 335
22	2 023	1 024	999	77	2 108	923	1 185
23	1 890	912	978	78	2 496	1 045	1 451
24	2 102	1 066	1 036	79	2 739	1 189	1 550
25 ～ 29 歳	9 852	4 859	4 993	80 ～ 84 歳	11 046	4 705	6 341
25	1 957	1 023	934	80	2 586	1 108	1 478
26	2 025	1 017	1 008	81	2 565	1 070	1 495
27	1 972	947	1 025	82	2 259	947	1 312
28	1 955	957	998	83	1 789	783	1 006
29	1 943	915	1 028	84	1 847	797	1 050
30 ～ 34 歳	10 244	5 204	5 040	85 ～ 89 歳	7 374	2 883	4 491
30	1 961	961	1 000	85	1 829	738	1 091
31	2 023	1 031	992	86	1 643	660	983
32	2 000	1 031	969	87	1 583	616	967
33	2 050	1 050	1 000	88	1 219	473	746
34	2 210	1 131	1 079	89	1 100	396	704
35 ～ 39 歳	11 297	5 765	5 532	90 ～ 94 歳	3 096	1 007	2 089
35	2 143	1 062	1 081	90	950	312	638
36	2 161	1 143	1 018	91	730	273	457
37	2 200	1 122	1 078	92	596	196	400
38	2 340	1 213	1 127	93	471	146	325
39	2 453	1 225	1 228	94	349	80	269
40 ～ 44 歳	12 803	6 535	6 268	95 ～ 99 歳	704	159	545
40	2 374	1 234	1 140	95	264	72	192
41	2 476	1 282	1 194	96	167	39	128
42	2 583	1 282	1 301	97	131	21	110
43	2 668	1 400	1 268	98	87	16	71
44	2 702	1 337	1 365	99	55	11	44
45 ～ 49 歳	16 011	8 126	7 885	100 歳 以上	120	22	98
45	2 851	1 518	1 333	年齢不詳	3 954	2 409	1 545
46	3 020	1 525	1 495	【平均年齢】	49.08	47.64	50.44
47	3 070	1 556	1 514				
48	3 401	1 725	1 676				
49	3 669	1 802	1 867				
50 ～ 54 歳	18 027	8 959	9 068				
50	3 684	1 849	1 835				
51	3 752	1 835	1 917				
52	3 657	1 836	1 821				
53	3 560	1 749	1 811				
54	3 374	1 690	1 684				

第19表 年齢（各歳・5歳階級）、男女別人口 - 保土ヶ谷区

令和5年1月1日現在

年齢（歳）	総数	男	女	年齢（歳）	総数	男	女
総数	205 852	100 827	105 025				
0 ～ 4 歳	6 229	3 219	3 010	55 ～ 59 歳	14 667	7 410	7 257
0	1 198	596	602	55	3 290	1 634	1 656
1	1 245	619	626	56	2 412	1 202	1 210
2	1 227	673	554	57	3 113	1 629	1 484
3	1 251	658	593	58	2 958	1 500	1 458
4	1 308	673	635	59	2 894	1 445	1 449
5 ～ 9 歳	7 298	3 783	3 515	60 ～ 64 歳	12 064	6 158	5 906
5	1 411	709	702	60	2 709	1 393	1 316
6	1 493	791	702	61	2 454	1 264	1 190
7	1 470	754	716	62	2 403	1 247	1 156
8	1 459	746	713	63	2 342	1 186	1 156
9	1 465	783	682	64	2 156	1 068	1 088
10 ～ 14 歳	7 681	3 961	3 720	65 ～ 69 歳	10 629	5 284	5 345
10	1 527	782	745	65	2 120	1 069	1 051
11	1 480	757	723	66	2 153	1 118	1 035
12	1 583	819	764	67	2 099	1 066	1 033
13	1 527	790	737	68	2 134	1 028	1 106
14	1 564	813	751	69	2 123	1 003	1 120
15 ～ 19 歳	8 319	4 240	4 079	70 ～ 74 歳	13 135	6 188	6 947
15	1 610	801	809	70	2 341	1 149	1 192
16	1 580	772	808	71	2 398	1 162	1 236
17	1 578	818	760	72	2 591	1 238	1 353
18	1 688	867	821	73	3 032	1 368	1 664
19	1 863	982	881	74	2 773	1 271	1 502
20 ～ 24 歳	12 251	6 561	5 690	75 ～ 79 歳	10 686	4 711	5 975
20	1 988	1 068	920	75	2 818	1 319	1 499
21	2 358	1 293	1 065	76	1 855	846	1 009
22	2 520	1 343	1 177	77	1 739	757	982
23	2 661	1 422	1 239	78	2 089	879	1 210
24	2 724	1 435	1 289	79	2 185	910	1 275
25 ～ 29 歳	11 646	5 986	5 660	80 ～ 84 歳	9 133	3 644	5 489
25	2 513	1 287	1 226	80	2 146	867	1 279
26	2 478	1 295	1 183	81	2 069	810	1 259
27	2 171	1 072	1 099	82	1 898	770	1 128
28	2 283	1 180	1 103	83	1 563	619	944
29	2 201	1 152	1 049	84	1 457	578	879
30 ～ 34 歳	10 319	5 329	4 990	85 ～ 89 歳	6 373	2 286	4 087
30	2 112	1 097	1 015	85	1 528	580	948
31	2 093	1 081	1 012	86	1 374	507	867
32	2 001	1 043	958	87	1 367	499	868
33	1 954	999	955	88	1 115	362	753
34	2 159	1 109	1 050	89	989	338	651
35 ～ 39 歳	11 220	5 797	5 423	90 ～ 94 歳	3 020	910	2 110
35	2 108	1 085	1 023	90	865	272	593
36	2 194	1 166	1 028	91	688	215	473
37	2 172	1 077	1 095	92	609	186	423
38	2 378	1 215	1 163	93	431	132	299
39	2 368	1 254	1 114	94	427	105	322
40 ～ 44 歳	12 698	6 444	6 254	95 ～ 99 歳	786	187	599
40	2 403	1 250	1 153	95	278	76	202
41	2 503	1 254	1 249	96	207	58	149
42	2 498	1 238	1 260	97	159	33	126
43	2 556	1 292	1 264	98	97	12	85
44	2 738	1 410	1 328	99	45	8	37
45 ～ 49 歳	14 802	7 549	7 253	100 歳 以上	123	21	102
45	2 710	1 388	1 322	年齢不詳	6 281	2 799	3 482
46	2 836	1 438	1 398	【平均年齢】	47.83	46.11	49.49
47	2 877	1 472	1 405				
48	3 146	1 603	1 543				
49	3 233	1 648	1 585				
50 ～ 54 歳	16 492	8 360	8 132				
50	3 296	1 666	1 630				
51	3 303	1 674	1 629				
52	3 318	1 660	1 658				
53	3 315	1 658	1 657				
54	3 260	1 702	1 558				

第19表 年齢（各歳・5歳階級）、男女別人口 - 旭区

令和5年1月1日現在

年齢（歳）	総数	男	女	年齢（歳）	総数	男	女
総数	242 382	116 681	125 701				
0 ～ 4 歳	7 586	3 832	3 754	55 ～ 59 歳	16 917	8 563	8 354
0	1 418	745	673	55	3 978	2 033	1 945
1	1 504	765	739	56	2 819	1 407	1 412
2	1 521	728	793	57	3 649	1 873	1 776
3	1 534	770	764	58	3 294	1 669	1 625
4	1 609	824	785	59	3 177	1 581	1 596
5 ～ 9 歳	8 954	4 554	4 400	60 ～ 64 歳	14 425	7 225	7 200
5	1 711	882	829	60	3 092	1 571	1 521
6	1 701	858	843	61	2 948	1 463	1 485
7	1 886	928	958	62	2 894	1 444	1 450
8	1 829	951	878	63	2 823	1 414	1 409
9	1 827	935	892	64	2 668	1 333	1 335
10 ～ 14 歳	10 118	5 140	4 978	65 ～ 69 歳	13 290	6 402	6 888
10	2 025	1 006	1 019	65	2 555	1 222	1 333
11	1 901	974	927	66	2 612	1 260	1 352
12	2 055	1 033	1 022	67	2 615	1 294	1 321
13	2 113	1 070	1 043	68	2 756	1 333	1 423
14	2 024	1 057	967	69	2 752	1 293	1 459
15 ～ 19 歳	10 418	5 391	5 027	70 ～ 74 歳	17 101	8 027	9 074
15	2 058	1 051	1 007	70	2 943	1 421	1 522
16	2 077	1 104	973	71	3 164	1 488	1 676
17	2 028	1 019	1 009	72	3 388	1 582	1 806
18	2 038	1 091	947	73	3 863	1 802	2 061
19	2 217	1 126	1 091	74	3 743	1 734	2 009
20 ～ 24 歳	11 417	5 687	5 730	75 ～ 79 歳	14 732	6 518	8 214
20	2 219	1 114	1 105	75	3 739	1 681	2 058
21	2 284	1 174	1 110	76	2 687	1 242	1 445
22	2 342	1 149	1 193	77	2 338	1 068	1 270
23	2 289	1 114	1 175	78	2 867	1 224	1 643
24	2 283	1 136	1 147	79	3 101	1 303	1 798
25 ～ 29 歳	11 029	5 498	5 531	80 ～ 84 歳	13 052	5 464	7 588
25	2 246	1 091	1 155	80	2 883	1 207	1 676
26	2 215	1 078	1 137	81	3 007	1 301	1 706
27	2 119	1 083	1 036	82	2 718	1 074	1 644
28	2 263	1 141	1 122	83	2 286	987	1 299
29	2 186	1 105	1 081	84	2 158	895	1 263
30 ～ 34 歳	10 800	5 430	5 370	85 ～ 89 歳	8 951	3 403	5 548
30	2 077	1 048	1 029	85	2 260	909	1 351
31	2 155	1 082	1 073	86	1 884	750	1 134
32	2 078	1 061	1 017	87	1 899	680	1 219
33	2 143	1 064	1 079	88	1 511	561	950
34	2 347	1 175	1 172	89	1 397	503	894
35 ～ 39 歳	12 464	6 291	6 173	90 ～ 94 歳	4 153	1 288	2 865
35	2 356	1 202	1 154	90	1 163	391	772
36	2 271	1 181	1 090	91	992	322	670
37	2 539	1 262	1 277	92	830	251	579
38	2 635	1 346	1 289	93	650	183	467
39	2 663	1 300	1 363	94	518	141	377
40 ～ 44 歳	14 220	7 194	7 026	95 ～ 99 歳	1 068	214	854
40	2 674	1 361	1 313	95	357	76	281
41	2 722	1 417	1 305	96	252	55	197
42	2 872	1 423	1 449	97	198	41	157
43	2 953	1 509	1 444	98	156	24	132
44	2 999	1 484	1 515	99	105	18	87
45 ～ 49 歳	17 961	9 046	8 915	100 歳 以上	150	21	129
45	3 292	1 662	1 630	年齢不詳	3 709	1 474	2 235
46	3 402	1 732	1 670	【平均年齢】	49.39	47.81	50.87
47	3 448	1 732	1 716				
48	3 792	1 956	1 836				
49	4 027	1 964	2 063				
50 ～ 54 歳	19 867	10 019	9 848				
50	3 905	1 961	1 944				
51	4 082	2 035	2 047				
52	4 115	2 074	2 041				
53	3 873	1 957	1 916				
54	3 892	1 992	1 900				

第19表 年齢（各歳・5歳階級）、男女別人口 - 磯子区

令和5年1月1日現在

年齢（歳）	総数	男	女	年齢（歳）	総数	男	女
総数	165 450	81 371	84 079				
0 ～ 4 歳	5 311	2 660	2 651	55 ～ 59 歳	11 246	5 656	5 590
0	987	503	484	55	2 592	1 275	1 317
1	1 068	521	547	56	1 812	938	874
2	1 040	528	512	57	2 413	1 227	1 186
3	1 053	510	543	58	2 224	1 097	1 127
4	1 163	598	565	59	2 205	1 119	1 086
5 ～ 9 歳	6 308	3 257	3 051	60 ～ 64 歳	9 673	4 773	4 900
5	1 217	623	594	60	2 041	1 000	1 041
6	1 227	615	612	61	1 989	1 006	983
7	1 290	657	633	62	1 967	988	979
8	1 273	681	592	63	1 820	870	950
9	1 301	681	620	64	1 856	909	947
10 ～ 14 歳	6 687	3 456	3 231	65 ～ 69 歳	8 881	4 310	4 571
10	1 366	704	662	65	1 771	860	911
11	1 271	672	599	66	1 741	847	894
12	1 294	655	639	67	1 841	932	909
13	1 351	701	650	68	1 693	839	854
14	1 405	724	681	69	1 835	832	1 003
15 ～ 19 歳	6 450	3 367	3 083	70 ～ 74 歳	11 354	5 332	6 022
15	1 298	670	628	70	2 094	1 018	1 076
16	1 260	648	612	71	2 059	950	1 109
17	1 252	638	614	72	2 188	1 039	1 149
18	1 287	684	603	73	2 521	1 184	1 337
19	1 353	727	626	74	2 492	1 141	1 351
20 ～ 24 歳	7 470	3 766	3 704	75 ～ 79 歳	9 464	4 228	5 236
20	1 412	706	706	75	2 452	1 148	1 304
21	1 475	744	731	76	1 764	817	947
22	1 493	733	760	77	1 496	661	835
23	1 563	790	773	78	1 838	795	1 043
24	1 527	793	734	79	1 914	807	1 107
25 ～ 29 歳	7 362	3 821	3 541	80 ～ 84 歳	7 503	3 066	4 437
25	1 510	766	744	80	1 771	750	1 021
26	1 488	781	707	81	1 763	734	1 029
27	1 490	803	687	82	1 528	615	913
28	1 526	784	742	83	1 366	529	837
29	1 348	687	661	84	1 075	438	637
30 ～ 34 歳	7 527	3 886	3 641	85 ～ 89 歳	5 023	1 863	3 160
30	1 397	732	665	85	1 247	484	763
31	1 483	782	701	86	1 120	417	703
32	1 513	780	733	87	1 052	385	667
33	1 465	737	728	88	841	311	530
34	1 669	855	814	89	763	266	497
35 ～ 39 歳	9 179	4 697	4 482	90 ～ 94 歳	2 324	711	1 613
35	1 687	849	838	90	680	233	447
36	1 741	921	820	91	585	175	410
37	1 784	902	882	92	404	119	285
38	1 960	980	980	93	363	104	259
39	2 007	1 045	962	94	292	80	212
40 ～ 44 歳	10 313	5 226	5 087	95 ～ 99 歳	509	114	395
40	2 013	1 040	973	95	196	42	154
41	1 963	961	1 002	96	123	33	90
42	2 097	1 073	1 024	97	100	14	86
43	2 060	1 062	998	98	54	13	41
44	2 180	1 090	1 090	99	36	12	24
45 ～ 49 歳	12 363	6 275	6 088	100 歳 以上	54	18	36
45	2 283	1 171	1 112	年齢不詳	7 167	4 155	3 012
46	2 333	1 162	1 171	【平均年齢】	48.48	46.90	49.98
47	2 450	1 228	1 222				
48	2 600	1 339	1 261				
49	2 697	1 375	1 322				
50 ～ 54 歳	13 282	6 734	6 548				
50	2 822	1 400	1 422				
51	2 721	1 400	1 321				
52	2 648	1 406	1 242				
53	2 554	1 269	1 285				
54	2 537	1 259	1 278				

第19表 年齢（各歳・5歳階級）、男女別人口 - 金沢区

令和5年1月1日現在

年齢（歳）	総数	男	女	年齢（歳）	総数	男	女
総数	195 892	95 172	100 720				
0 ～ 4 歳	5 426	2 801	2 625	55 ～ 59 歳	13 481	6 629	6 852
0	964	508	456	55	3 088	1 513	1 575
1	1 007	521	486	56	2 249	1 110	1 139
2	1 111	571	540	57	2 915	1 464	1 451
3	1 127	585	542	58	2 664	1 280	1 384
4	1 217	616	601	59	2 565	1 262	1 303
5 ～ 9 歳	6 854	3 497	3 357	60 ～ 64 歳	11 893	5 831	6 062
5	1 283	644	639	60	2 541	1 241	1 300
6	1 301	654	647	61	2 395	1 204	1 191
7	1 415	740	675	62	2 354	1 137	1 217
8	1 443	749	694	63	2 322	1 171	1 151
9	1 412	710	702	64	2 281	1 078	1 203
10 ～ 14 歳	7 847	3 993	3 854	65 ～ 69 歳	11 698	5 590	6 108
10	1 423	715	708	65	2 214	1 082	1 132
11	1 565	797	768	66	2 240	1 071	1 169
12	1 542	776	766	67	2 423	1 133	1 290
13	1 609	829	780	68	2 334	1 142	1 192
14	1 708	876	832	69	2 487	1 162	1 325
15 ～ 19 歳	8 787	4 502	4 285	70 ～ 74 歳	15 377	7 360	8 017
15	1 659	855	804	70	2 679	1 283	1 396
16	1 758	887	871	71	2 844	1 398	1 446
17	1 620	810	810	72	3 080	1 468	1 612
18	1 784	956	828	73	3 447	1 660	1 787
19	1 966	994	972	74	3 327	1 551	1 776
20 ～ 24 歳	11 381	5 906	5 475	75 ～ 79 歳	12 312	5 625	6 687
20	2 146	1 099	1 047	75	3 330	1 509	1 821
21	2 349	1 226	1 123	76	2 112	963	1 149
22	2 466	1 303	1 163	77	1 998	959	1 039
23	2 266	1 175	1 091	78	2 400	1 087	1 313
24	2 154	1 103	1 051	79	2 472	1 107	1 365
25 ～ 29 歳	8 261	4 242	4 019	80 ～ 84 歳	9 654	4 231	5 423
25	1 816	924	892	80	2 297	1 061	1 236
26	1 713	876	837	81	2 250	953	1 297
27	1 690	887	803	82	1 950	804	1 146
28	1 574	793	781	83	1 674	758	916
29	1 468	762	706	84	1 483	655	828
30 ～ 34 歳	7 877	4 082	3 795	85 ～ 89 歳	6 428	2 570	3 858
30	1 464	769	695	85	1 582	656	926
31	1 528	791	737	86	1 430	611	819
32	1 524	803	721	87	1 348	535	813
33	1 580	809	771	88	1 060	389	671
34	1 781	910	871	89	1 008	379	629
35 ～ 39 歳	9 459	4 801	4 658	90 ～ 94 歳	2 849	870	1 979
35	1 758	917	841	90	790	266	524
36	1 773	919	854	91	690	217	473
37	1 861	945	916	92	526	154	372
38	1 996	999	997	93	456	118	338
39	2 071	1 021	1 050	94	387	115	272
40 ～ 44 歳	11 212	5 634	5 578	95 ～ 99 歳	744	169	575
40	2 034	1 052	982	95	238	69	169
41	2 214	1 141	1 073	96	180	39	141
42	2 264	1 069	1 195	97	162	34	128
43	2 320	1 171	1 149	98	103	18	85
44	2 380	1 201	1 179	99	61	9	52
45 ～ 49 歳	14 222	7 127	7 095	100 歳 以上	117	8	109
45	2 586	1 277	1 309	年齢不詳	4 463	1 991	2 472
46	2 625	1 320	1 305	【平均年齢】	49.43	47.98	50.81
47	2 784	1 392	1 392				
48	3 037	1 519	1 518				
49	3 190	1 619	1 571				
50 ～ 54 歳	15 550	7 713	7 837				
50	3 253	1 645	1 608				
51	3 234	1 586	1 648				
52	3 080	1 502	1 578				
53	3 028	1 532	1 496				
54	2 955	1 448	1 507				

第19表 年齢（各歳・5歳階級）、男女別人口 - 港北区

令和5年1月1日現在

年齢（歳）	総数	男	女	年齢（歳）	総数	男	女
総数	362 084	180 448	181 636				
0 ～ 4 歳	14 520	7 455	7 065	55 ～ 59 歳	24 681	12 881	11 800
0	2 949	1 511	1 438	55	5 967	3 099	2 868
1	2 973	1 494	1 479	56	4 148	2 128	2 020
2	2 824	1 439	1 385	57	5 350	2 832	2 518
3	2 793	1 441	1 352	58	4 770	2 478	2 292
4	2 981	1 570	1 411	59	4 446	2 344	2 102
5 ～ 9 歳	14 710	7 622	7 088	60 ～ 64 歳	18 691	9 560	9 131
5	2 838	1 503	1 335	60	4 115	2 107	2 008
6	2 960	1 516	1 444	61	3 879	1 998	1 881
7	3 046	1 612	1 434	62	3 772	1 911	1 861
8	2 983	1 521	1 462	63	3 555	1 857	1 698
9	2 883	1 470	1 413	64	3 370	1 687	1 683
10 ～ 14 歳	14 068	7 182	6 886	65 ～ 69 歳	15 128	7 497	7 631
10	2 852	1 449	1 403	65	3 040	1 520	1 520
11	2 916	1 512	1 404	66	3 074	1 520	1 554
12	2 811	1 482	1 329	67	3 138	1 584	1 554
13	2 738	1 319	1 419	68	2 926	1 424	1 502
14	2 751	1 420	1 331	69	2 950	1 449	1 501
15 ～ 19 歳	13 715	6 977	6 738	70 ～ 74 歳	17 346	8 223	9 123
15	2 723	1 393	1 330	70	3 144	1 485	1 659
16	2 735	1 418	1 317	71	3 187	1 517	1 670
17	2 519	1 247	1 272	72	3 294	1 558	1 736
18	2 828	1 422	1 406	73	3 890	1 846	2 044
19	2 910	1 497	1 413	74	3 831	1 817	2 014
20 ～ 24 歳	20 884	10 572	10 312	75 ～ 79 歳	13 891	6 202	7 689
20	3 265	1 651	1 614	75	3 714	1 731	1 983
21	3 684	1 871	1 813	76	2 494	1 105	1 389
22	4 202	2 116	2 086	77	2 304	1 033	1 271
23	4 702	2 435	2 267	78	2 568	1 119	1 449
24	5 031	2 499	2 532	79	2 811	1 214	1 597
25 ～ 29 歳	25 387	12 836	12 551	80 ～ 84 歳	10 953	4 528	6 425
25	5 073	2 576	2 497	80	2 548	1 064	1 484
26	5 088	2 574	2 514	81	2 525	1 067	1 458
27	5 010	2 518	2 492	82	2 272	945	1 327
28	5 228	2 697	2 531	83	1 849	753	1 096
29	4 988	2 471	2 517	84	1 759	699	1 060
30 ～ 34 歳	24 317	12 217	12 100	85 ～ 89 歳	7 573	2 744	4 829
30	5 014	2 557	2 457	85	1 794	691	1 103
31	4 937	2 479	2 458	86	1 644	599	1 045
32	4 874	2 424	2 450	87	1 624	605	1 019
33	4 686	2 360	2 326	88	1 287	444	843
34	4 806	2 397	2 409	89	1 224	405	819
35 ～ 39 歳	24 755	12 644	12 111	90 ～ 94 歳	3 772	1 117	2 655
35	4 766	2 387	2 379	90	1 037	360	677
36	4 781	2 445	2 336	91	904	252	652
37	4 979	2 525	2 454	92	706	203	503
38	5 116	2 687	2 429	93	625	176	449
39	5 113	2 600	2 513	94	500	126	374
40 ～ 44 歳	25 991	13 335	12 656	95 ～ 99 歳	984	212	772
40	5 154	2 671	2 483	95	329	78	251
41	5 010	2 550	2 460	96	244	58	186
42	5 183	2 648	2 535	97	208	43	165
43	5 212	2 652	2 560	98	129	23	106
44	5 432	2 814	2 618	99	74	10	64
45 ～ 49 歳	28 801	14 685	14 116	100 歳 以上	119	12	107
45	5 382	2 746	2 636	年齢不詳	12 248	7 019	5 229
46	5 712	2 942	2 770	【平均年齢】	44.12	42.99	45.23
47	5 726	2 892	2 834				
48	5 906	3 025	2 881				
49	6 075	3 080	2 995				
50 ～ 54 歳	29 550	14 928	14 622				
50	5 956	2 963	2 993				
51	6 061	3 031	3 030				
52	5 992	3 019	2 973				
53	5 818	3 001	2 817				
54	5 723	2 914	2 809				

第19表 年齢（各歳・5歳階級）、男女別人口 - 緑区

令和5年1月1日現在

年齢（歳）	総数	男	女	年齢（歳）	総数	男	女
総数	182 790	89 747	93 043				
0 ～ 4 歳	6 619	3 378	3 241	55 ～ 59 歳	12 954	6 590	6 364
0	1 192	584	608	55	3 077	1 543	1 534
1	1 271	657	614	56	2 205	1 142	1 063
2	1 329	648	681	57	2 795	1 393	1 402
3	1 376	741	635	58	2 477	1 283	1 194
4	1 451	748	703	59	2 400	1 229	1 171
5 ～ 9 歳	7 468	3 815	3 653	60 ～ 64 歳	10 015	5 040	4 975
5	1 413	700	713	60	2 138	1 073	1 065
6	1 528	776	752	61	2 010	1 007	1 003
7	1 493	770	723	62	2 071	1 019	1 052
8	1 499	767	732	63	1 878	951	927
9	1 535	802	733	64	1 918	990	928
10 ～ 14 歳	8 178	4 251	3 927	65 ～ 69 歳	8 890	4 283	4 607
10	1 614	815	799	65	1 708	806	902
11	1 591	818	773	66	1 778	869	909
12	1 659	872	787	67	1 762	873	889
13	1 679	852	827	68	1 806	891	915
14	1 635	894	741	69	1 836	844	992
15 ～ 19 歳	8 525	4 332	4 193	70 ～ 74 歳	10 828	5 090	5 738
15	1 678	892	786	70	1 902	892	1 010
16	1 723	873	850	71	1 972	978	994
17	1 628	844	784	72	2 142	1 017	1 125
18	1 729	825	904	73	2 417	1 107	1 310
19	1 767	898	869	74	2 395	1 096	1 299
20 ～ 24 歳	9 908	4 899	5 009	75 ～ 79 歳	9 310	4 140	5 170
20	1 860	953	907	75	2 350	1 053	1 297
21	1 967	994	973	76	1 689	779	910
22	2 007	1 001	1 006	77	1 553	693	860
23	2 047	962	1 085	78	1 772	761	1 011
24	2 027	989	1 038	79	1 946	854	1 092
25 ～ 29 歳	9 419	4 648	4 771	80 ～ 84 歳	7 677	3 311	4 366
25	1 884	914	970	80	1 822	794	1 028
26	1 922	941	981	81	1 754	759	995
27	1 796	914	882	82	1 515	658	857
28	1 937	928	1 009	83	1 336	588	748
29	1 880	951	929	84	1 250	512	738
30 ～ 34 歳	9 381	4 786	4 595	85 ～ 89 歳	5 348	2 062	3 286
30	1 784	885	899	85	1 286	546	740
31	1 864	957	907	86	1 178	479	699
32	1 891	942	949	87	1 103	404	699
33	1 848	962	886	88	950	323	627
34	1 994	1 040	954	89	831	310	521
35 ～ 39 歳	10 472	5 225	5 247	90 ～ 94 歳	2 465	746	1 719
35	1 944	1 002	942	90	716	249	467
36	2 015	988	1 027	91	592	172	420
37	2 100	1 019	1 081	92	459	143	316
38	2 227	1 131	1 096	93	379	105	274
39	2 186	1 085	1 101	94	319	77	242
40 ～ 44 歳	11 646	6 053	5 593	95 ～ 99 歳	667	114	553
40	2 243	1 163	1 080	95	221	43	178
41	2 225	1 161	1 064	96	163	29	134
42	2 316	1 155	1 161	97	131	21	110
43	2 382	1 258	1 124	98	92	16	76
44	2 480	1 316	1 164	99	60	5	55
45 ～ 49 歳	14 106	7 031	7 075	100 歳 以上	142	10	132
45	2 591	1 300	1 291	年齢不詳	3 260	2 044	1 216
46	2 658	1 298	1 360	【平均年齢】	46.61	45.26	47.91
47	2 721	1 406	1 315				
48	2 992	1 493	1 499				
49	3 144	1 534	1 610				
50 ～ 54 歳	15 512	7 899	7 613				
50	3 161	1 587	1 574				
51	3 173	1 566	1 607				
52	3 131	1 585	1 546				
53	3 083	1 635	1 448				
54	2 964	1 526	1 438				

第19表 年齢（各歳・5歳階級）、男女別人口 - 青葉区

令和5年1月1日現在

年齢（歳）	総数	男	女	年齢（歳）	総数	男	女
総数	310 471	149 751	160 720				
0 ～ 4 歳	10 651	5 506	5 145	55 ～ 59 歳	25 469	12 612	12 857
0	1 945	974	971	55	5 895	2 892	3 003
1	2 072	1 088	984	56	4 315	2 115	2 200
2	2 088	1 082	1 006	57	5 538	2 771	2 767
3	2 232	1 153	1 079	58	5 017	2 484	2 533
4	2 314	1 209	1 105	59	4 704	2 350	2 354
5 ～ 9 歳	13 067	6 704	6 363	60 ～ 64 歳	19 633	9 909	9 724
5	2 445	1 248	1 197	60	4 508	2 225	2 283
6	2 504	1 271	1 233	61	3 977	2 084	1 893
7	2 674	1 375	1 299	62	3 855	1 928	1 927
8	2 662	1 372	1 290	63	3 723	1 901	1 822
9	2 782	1 438	1 344	64	3 570	1 771	1 799
10 ～ 14 歳	14 210	7 240	6 970	65 ～ 69 歳	15 374	7 449	7 925
10	2 824	1 418	1 406	65	3 261	1 585	1 676
11	2 702	1 395	1 307	66	3 155	1 604	1 551
12	2 893	1 458	1 435	67	3 026	1 442	1 584
13	2 877	1 461	1 416	68	2 925	1 394	1 531
14	2 914	1 508	1 406	69	3 007	1 424	1 583
15 ～ 19 歳	15 100	7 731	7 369	70 ～ 74 歳	17 347	8 029	9 318
15	2 891	1 485	1 406	70	3 085	1 433	1 652
16	2 881	1 465	1 416	71	3 162	1 526	1 636
17	2 909	1 466	1 443	72	3 298	1 527	1 771
18	3 138	1 612	1 526	73	3 994	1 787	2 207
19	3 281	1 703	1 578	74	3 808	1 756	2 052
20 ～ 24 歳	19 174	9 701	9 473	75 ～ 79 歳	14 227	6 535	7 692
20	3 536	1 793	1 743	75	3 783	1 781	2 002
21	4 061	2 180	1 881	76	2 669	1 219	1 450
22	4 150	2 112	2 038	77	2 318	1 043	1 275
23	3 707	1 837	1 870	78	2 740	1 247	1 493
24	3 720	1 779	1 941	79	2 717	1 245	1 472
25 ～ 29 歳	14 781	6 879	7 902	80 ～ 84 歳	10 857	4 781	6 076
25	3 164	1 468	1 696	80	2 661	1 200	1 461
26	3 053	1 442	1 611	81	2 462	1 063	1 399
27	2 882	1 345	1 537	82	2 176	961	1 215
28	2 956	1 333	1 623	83	1 815	803	1 012
29	2 726	1 291	1 435	84	1 743	754	989
30 ～ 34 歳	14 170	6 852	7 318	85 ～ 89 歳	7 330	2 879	4 451
30	2 830	1 329	1 501	85	1 753	716	1 037
31	2 789	1 321	1 468	86	1 668	655	1 013
32	2 815	1 362	1 453	87	1 504	616	888
33	2 704	1 329	1 375	88	1 241	495	746
34	3 032	1 511	1 521	89	1 164	397	767
35 ～ 39 歳	16 483	7 990	8 493	90 ～ 94 歳	3 793	1 168	2 625
35	2 996	1 440	1 556	90	1 082	371	711
36	3 113	1 504	1 609	91	819	273	546
37	3 349	1 569	1 780	92	764	248	516
38	3 511	1 722	1 789	93	573	141	432
39	3 514	1 755	1 759	94	555	135	420
40 ～ 44 歳	19 525	9 391	10 134	95 ～ 99 歳	1 129	231	898
40	3 654	1 750	1 904	95	368	92	276
41	3 677	1 775	1 902	96	297	63	234
42	3 857	1 866	1 991	97	225	42	183
43	4 153	1 951	2 202	98	138	22	116
44	4 184	2 049	2 135	99	101	12	89
45 ～ 49 歳	24 022	11 417	12 605	100 歳 以上	200	26	174
45	4 350	2 074	2 276	年齢不詳	6 400	3 886	2 514
46	4 553	2 183	2 370	【平均年齢】	46.06	44.90	47.13
47	4 693	2 242	2 451				
48	5 004	2 351	2 653				
49	5 422	2 567	2 855				
50 ～ 54 歳	27 529	12 835	14 694				
50	5 305	2 490	2 815				
51	5 323	2 481	2 842				
52	5 543	2 539	3 004				
53	5 564	2 573	2 991				
54	5 794	2 752	3 042				



第19表 年齢（各歳・5歳階級）、男女別人口 - 都筑区

令和5年1月1日現在

年齢（歳）	総数	男	女	年齢（歳）	総数	男	女
総数	214 886	105 216	109 670				
0 ～ 4 歳	8 285	4 285	4 000	55 ～ 59 歳	17 637	9 027	8 610
0	1 466	783	683	55	4 210	2 113	2 097
1	1 608	827	781	56	2 924	1 457	1 467
2	1 683	886	797	57	3 803	1 961	1 842
3	1 692	860	832	58	3 514	1 811	1 703
4	1 836	929	907	59	3 186	1 685	1 501
5 ～ 9 歳	10 489	5 331	5 158	60 ～ 64 歳	12 154	6 363	5 791
5	1 936	975	961	60	2 802	1 438	1 364
6	1 990	995	995	61	2 601	1 349	1 252
7	2 150	1 118	1 032	62	2 372	1 267	1 105
8	2 165	1 059	1 106	63	2 227	1 166	1 061
9	2 248	1 184	1 064	64	2 152	1 143	1 009
10 ～ 14 歳	11 599	5 975	5 624	65 ～ 69 歳	8 925	4 473	4 452
10	2 187	1 127	1 060	65	1 902	972	930
11	2 349	1 208	1 141	66	1 824	919	905
12	2 361	1 252	1 109	67	1 812	948	864
13	2 420	1 253	1 167	68	1 695	803	892
14	2 282	1 135	1 147	69	1 692	831	861
15 ～ 19 歳	11 963	6 204	5 759	70 ～ 74 歳	9 749	4 768	4 981
15	2 411	1 263	1 148	70	1 817	868	949
16	2 381	1 244	1 137	71	1 767	885	882
17	2 294	1 230	1 064	72	1 930	937	993
18	2 400	1 224	1 176	73	2 144	1 074	1 070
19	2 477	1 243	1 234	74	2 091	1 004	1 087
20 ～ 24 歳	12 258	6 151	6 107	75 ～ 79 歳	7 684	3 433	4 251
20	2 508	1 286	1 222	75	2 066	986	1 080
21	2 534	1 256	1 278	76	1 383	635	748
22	2 479	1 247	1 232	77	1 243	535	708
23	2 478	1 209	1 269	78	1 484	640	844
24	2 259	1 153	1 106	79	1 508	637	871
25 ～ 29 歳	10 568	5 207	5 361	80 ～ 84 歳	6 504	2 751	3 753
25	2 312	1 151	1 161	80	1 525	669	856
26	2 119	1 028	1 091	81	1 520	661	859
27	2 015	1 009	1 006	82	1 297	558	739
28	2 151	1 037	1 114	83	1 107	452	655
29	1 971	982	989	84	1 055	411	644
30 ～ 34 歳	10 588	5 279	5 309	85 ～ 89 歳	4 412	1 643	2 769
30	2 040	1 047	993	85	1 069	413	656
31	2 187	1 072	1 115	86	993	382	611
32	2 071	1 017	1 054	87	923	361	562
33	2 100	1 040	1 060	88	724	261	463
34	2 190	1 103	1 087	89	703	226	477
35 ～ 39 歳	12 277	6 047	6 230	90 ～ 94 歳	2 228	627	1 601
35	2 154	1 045	1 109	90	562	173	389
36	2 313	1 145	1 168	91	558	159	399
37	2 424	1 190	1 234	92	437	129	308
38	2 629	1 300	1 329	93	378	104	274
39	2 757	1 367	1 390	94	293	62	231
40 ～ 44 歳	14 737	7 191	7 546	95 ～ 99 歳	739	153	586
40	2 760	1 320	1 440	95	254	51	203
41	2 807	1 422	1 385	96	189	52	137
42	2 940	1 428	1 512	97	140	22	118
43	3 020	1 448	1 572	98	99	20	79
44	3 210	1 573	1 637	99	57	8	49
45 ～ 49 歳	18 143	8 891	9 252	100 歳 以上	141	26	115
45	3 311	1 613	1 698	年齢不詳	3 257	1 328	1 929
46	3 355	1 667	1 688	【平均年齢】	43.87	42.80	44.90
47	3 563	1 716	1 847				
48	3 869	1 931	1 938				
49	4 045	1 964	2 081				
50 ～ 54 歳	20 549	10 063	10 486				
50	4 174	1 948	2 226				
51	3 963	1 923	2 040				
52	4 139	2 029	2 110				
53	4 107	2 050	2 057				
54	4 166	2 113	2 053				

第19表 年齢（各歳・5歳階級）、男女別人口 - 戸塚区

令和5年1月1日現在

年齢（歳）	総数	男	女	年齢（歳）	総数	男	女
総数	283 515	138 028	145 487				
0 ～ 4 歳	10 566	5 371	5 195	55 ～ 59 歳	19 371	9 939	9 432
0	1 906	967	939	55	4 635	2 377	2 258
1	2 108	1 072	1 036	56	3 256	1 675	1 581
2	2 014	1 021	993	57	4 152	2 122	2 030
3	2 247	1 136	1 111	58	3 760	1 928	1 832
4	2 291	1 175	1 116	59	3 568	1 837	1 731
5 ～ 9 歳	11 837	6 022	5 815	60 ～ 64 歳	15 318	7 802	7 516
5	2 242	1 137	1 105	60	3 275	1 689	1 586
6	2 413	1 216	1 197	61	3 227	1 675	1 552
7	2 355	1 208	1 147	62	3 093	1 538	1 555
8	2 366	1 221	1 145	63	2 855	1 472	1 383
9	2 461	1 240	1 221	64	2 868	1 428	1 440
10 ～ 14 歳	12 587	6 435	6 152	65 ～ 69 歳	14 033	6 673	7 360
10	2 440	1 233	1 207	65	2 605	1 270	1 335
11	2 433	1 236	1 197	66	2 784	1 378	1 406
12	2 571	1 313	1 258	67	2 820	1 322	1 498
13	2 529	1 279	1 250	68	2 908	1 371	1 537
14	2 614	1 374	1 240	69	2 916	1 332	1 584
15 ～ 19 歳	13 429	6 785	6 644	70 ～ 74 歳	18 069	8 477	9 592
15	2 699	1 399	1 300	70	3 168	1 518	1 650
16	2 777	1 386	1 391	71	3 356	1 630	1 726
17	2 483	1 294	1 189	72	3 608	1 662	1 946
18	2 645	1 312	1 333	73	4 032	1 847	2 185
19	2 825	1 394	1 431	74	3 905	1 820	2 085
20 ～ 24 歳	14 631	7 311	7 320	75 ～ 79 歳	15 168	6 753	8 415
20	2 841	1 418	1 423	75	4 017	1 858	2 159
21	3 018	1 536	1 482	76	2 710	1 211	1 499
22	3 084	1 496	1 588	77	2 433	1 062	1 371
23	2 905	1 460	1 445	78	2 993	1 353	1 640
24	2 783	1 401	1 382	79	3 015	1 269	1 746
25 ～ 29 歳	12 730	6 410	6 320	80 ～ 84 歳	12 795	5 490	7 305
25	2 639	1 312	1 327	80	2 995	1 288	1 707
26	2 518	1 286	1 232	81	2 885	1 207	1 678
27	2 546	1 260	1 286	82	2 583	1 092	1 491
28	2 628	1 349	1 279	83	2 269	960	1 309
29	2 399	1 203	1 196	84	2 063	943	1 120
30 ～ 34 歳	13 969	6 925	7 044	85 ～ 89 歳	8 483	3 315	5 168
30	2 613	1 289	1 324	85	2 093	863	1 230
31	2 683	1 346	1 337	86	1 932	732	1 200
32	2 828	1 384	1 444	87	1 793	729	1 064
33	2 825	1 451	1 374	88	1 375	524	851
34	3 020	1 455	1 565	89	1 290	467	823
35 ～ 39 歳	16 351	8 327	8 024	90 ～ 94 歳	3 711	1 125	2 586
35	3 182	1 610	1 572	90	1 080	385	695
36	3 111	1 554	1 557	91	817	258	559
37	3 307	1 709	1 598	92	738	198	540
38	3 400	1 713	1 687	93	575	154	421
39	3 351	1 741	1 610	94	501	130	371
40 ～ 44 歳	18 098	9 214	8 884	95 ～ 99 歳	936	210	726
40	3 470	1 766	1 704	95	303	82	221
41	3 419	1 739	1 680	96	270	58	212
42	3 539	1 800	1 739	97	160	35	125
43	3 800	1 912	1 888	98	114	18	96
44	3 870	1 997	1 873	99	89	17	72
45 ～ 49 歳	22 534	11 300	11 234	100 歳 以上	147	21	126
45	4 088	2 093	1 995	年齢不詳	4 977	2 225	2 752
46	4 336	2 181	2 155	【平均年齢】	47.00	45.69	48.24
47	4 465	2 247	2 218				
48	4 747	2 363	2 384				
49	4 898	2 416	2 482				
50 ～ 54 歳	23 775	11 898	11 877				
50	4 867	2 446	2 421				
51	4 780	2 352	2 428				
52	4 836	2 396	2 440				
53	4 742	2 408	2 334				
54	4 550	2 296	2 254				

第19表 年齢（各歳・5歳階級）、男女別人口 - 栄区

令和5年1月1日現在

年齢（歳）	総数	男	女	年齢（歳）	総数	男	女
総数	120 974	58 782	62 192				
0 ～ 4 歳	3 881	1 989	1 892	55 ～ 59 歳	7 944	4 139	3 805
0	763	379	384	55	1 949	1 029	920
1	792	415	377	56	1 406	717	689
2	765	393	372	57	1 665	882	783
3	756	387	369	58	1 567	796	771
4	805	415	390	59	1 357	715	642
5 ～ 9 歳	4 215	2 199	2 016	60 ～ 64 歳	6 380	3 080	3 300
5	776	402	374	60	1 316	617	699
6	874	464	410	61	1 303	664	639
7	811	426	385	62	1 298	610	688
8	849	448	401	63	1 275	614	661
9	905	459	446	64	1 188	575	613
10 ～ 14 歳	4 990	2 560	2 430	65 ～ 69 歳	6 113	2 908	3 205
10	939	489	450	65	1 113	557	556
11	963	492	471	66	1 213	574	639
12	1 020	521	499	67	1 256	595	661
13	1 020	515	505	68	1 236	589	647
14	1 048	543	505	69	1 295	593	702
15 ～ 19 歳	5 574	2 903	2 671	70 ～ 74 歳	8 634	3 773	4 861
15	1 018	536	482	70	1 475	662	813
16	1 144	596	548	71	1 575	711	864
17	1 075	545	530	72	1 703	744	959
18	1 131	598	533	73	1 908	822	1 086
19	1 206	628	578	74	1 973	834	1 139
20 ～ 24 歳	5 699	2 818	2 881	75 ～ 79 歳	8 573	3 704	4 869
20	1 243	635	608	75	2 089	929	1 160
21	1 203	596	607	76	1 529	650	879
22	1 120	535	585	77	1 402	598	804
23	1 090	542	548	78	1 714	720	994
24	1 043	510	533	79	1 839	807	1 032
25 ～ 29 歳	4 999	2 386	2 613	80 ～ 84 歳	7 254	3 242	4 012
25	1 010	483	527	80	1 701	775	926
26	982	485	497	81	1 690	746	944
27	959	464	495	82	1 484	638	846
28	1 018	467	551	83	1 279	565	714
29	1 030	487	543	84	1 100	518	582
30 ～ 34 歳	5 319	2 719	2 600	85 ～ 89 歳	4 374	1 974	2 400
30	981	494	487	85	1 150	565	585
31	1 080	577	503	86	1 019	437	582
32	1 046	529	517	87	902	415	487
33	1 093	546	547	88	743	331	412
34	1 119	573	546	89	560	226	334
35 ～ 39 歳	5 936	3 043	2 893	90 ～ 94 歳	1 882	636	1 246
35	1 170	600	570	90	571	240	331
36	1 084	578	506	91	458	155	303
37	1 187	592	595	92	319	99	220
38	1 203	630	573	93	287	79	208
39	1 292	643	649	94	247	63	184
40 ～ 44 歳	6 987	3 482	3 505	95 ～ 99 歳	526	126	400
40	1 282	641	641	95	152	44	108
41	1 365	649	716	96	148	32	116
42	1 337	709	628	97	112	29	83
43	1 474	735	739	98	64	9	55
44	1 529	748	781	99	50	12	38
45 ～ 49 歳	9 328	4 666	4 662	100 歳 以上	66	4	62
45	1 619	819	800	年齢不詳	1 977	1 243	734
46	1 656	811	845	【平均年齢】	49.71	48.24	51.08
47	1 845	937	908				
48	1 998	1 008	990				
49	2 210	1 091	1 119				
50 ～ 54 歳	10 323	5 188	5 135				
50	2 058	1 012	1 046				
51	2 179	1 094	1 085				
52	2 101	1 038	1 063				
53	1 979	1 042	937				
54	2 006	1 002	1 004				

第19表 年齢（各歳・5歳階級）、男女別人口 - 泉区

令和5年1月1日現在

年齢（歳）	総数	男	女	年齢（歳）	総数	男	女
総数	151 417	73 211	78 206				
0 ～ 4 歳	5 185	2 596	2 589	55 ～ 59 歳	10 898	5 505	5 393
0	998	470	528	55	2 607	1 345	1 262
1	993	489	504	56	1 863	927	936
2	996	528	468	57	2 358	1 217	1 141
3	1 071	541	530	58	2 138	1 060	1 078
4	1 127	568	559	59	1 932	956	976
5 ～ 9 歳	5 546	2 880	2 666	60 ～ 64 歳	8 837	4 468	4 369
5	1 073	533	540	60	1 890	955	935
6	1 048	553	495	61	1 810	915	895
7	1 181	606	575	62	1 781	897	884
8	1 128	605	523	63	1 667	836	831
9	1 116	583	533	64	1 689	865	824
10 ～ 14 歳	6 414	3 261	3 153	65 ～ 69 歳	8 133	3 974	4 159
10	1 257	637	620	65	1 578	791	787
11	1 204	623	581	66	1 583	795	788
12	1 278	641	637	67	1 613	772	841
13	1 316	671	645	68	1 678	797	881
14	1 359	689	670	69	1 681	819	862
15 ～ 19 歳	7 022	3 698	3 324	70 ～ 74 歳	10 607	4 931	5 676
15	1 413	753	660	70	1 890	928	962
16	1 400	752	648	71	1 898	921	977
17	1 314	673	641	72	2 067	940	1 127
18	1 427	748	679	73	2 415	1 121	1 294
19	1 468	772	696	74	2 337	1 021	1 316
20 ～ 24 歳	7 289	3 542	3 747	75 ～ 79 歳	9 338	4 250	5 088
20	1 464	714	750	75	2 386	1 140	1 246
21	1 504	725	779	76	1 596	750	846
22	1 465	690	775	77	1 493	676	817
23	1 385	696	689	78	1 876	845	1 031
24	1 471	717	754	79	1 987	839	1 148
25 ～ 29 歳	6 858	3 338	3 520	80 ～ 84 歳	7 943	3 427	4 516
25	1 367	652	715	80	1 840	812	1 028
26	1 348	667	681	81	1 818	782	1 036
27	1 380	685	695	82	1 616	711	905
28	1 454	696	758	83	1 399	566	833
29	1 309	638	671	84	1 270	556	714
30 ～ 34 歳	6 754	3 392	3 362	85 ～ 89 歳	5 235	2 048	3 187
30	1 349	692	657	85	1 334	559	775
31	1 283	650	633	86	1 112	436	676
32	1 354	684	670	87	1 078	447	631
33	1 321	639	682	88	896	334	562
34	1 447	727	720	89	815	272	543
35 ～ 39 歳	7 585	3 798	3 787	90 ～ 94 歳	2 367	731	1 636
35	1 411	711	700	90	677	229	448
36	1 455	702	753	91	571	181	390
37	1 508	767	741	92	460	152	308
38	1 596	791	805	93	371	86	285
39	1 615	827	788	94	288	83	205
40 ～ 44 歳	8 746	4 442	4 304	95 ～ 99 歳	601	135	466
40	1 640	835	805	95	211	51	160
41	1 629	802	827	96	160	44	116
42	1 768	883	885	97	120	32	88
43	1 819	949	870	98	73	7	66
44	1 890	973	917	99	37	1	36
45 ～ 49 歳	11 495	5 755	5 740	100 歳 以上	127	11	116
45	1 971	1 016	955	年齢不詳	1 608	614	994
46	2 102	1 037	1 065	【平均年齢】	48.92	47.53	50.23
47	2 196	1 097	1 099				
48	2 570	1 287	1 283				
49	2 656	1 318	1 338				
50 ～ 54 歳	12 829	6 415	6 414				
50	2 576	1 272	1 304				
51	2 632	1 312	1 320				
52	2 591	1 283	1 308				
53	2 448	1 219	1 229				
54	2 582	1 329	1 253				

第19表 年齢（各歳・5歳階級）、男女別人口 - 瀬谷区

令和5年1月1日現在

年齢（歳）	総数	男	女	年齢（歳）	総数	男	女
総数	121 616	58 722	62 894				
0 ～ 4 歳	3 888	2 067	1 821	55 ～ 59 歳	8 549	4 340	4 209
0	728	375	353	55	2 006	1 013	993
1	750	405	345	56	1 503	766	737
2	799	441	358	57	1 861	915	946
3	790	407	383	58	1 603	814	789
4	821	439	382	59	1 576	832	744
5 ～ 9 歳	4 375	2 208	2 167	60 ～ 64 歳	6 745	3 364	3 381
5	787	418	369	60	1 458	728	730
6	849	446	403	61	1 386	688	698
7	931	455	476	62	1 319	638	681
8	862	428	434	63	1 244	644	600
9	946	461	485	64	1 338	666	672
10 ～ 14 歳	5 070	2 583	2 487	65 ～ 69 歳	6 159	2 987	3 172
10	980	495	485	65	1 170	585	585
11	945	497	448	66	1 178	566	612
12	989	501	488	67	1 239	598	641
13	1 055	526	529	68	1 327	631	696
14	1 101	564	537	69	1 245	607	638
15 ～ 19 歳	5 909	3 035	2 874	70 ～ 74 歳	8 121	3 683	4 438
15	1 120	601	519	70	1 426	666	760
16	1 156	575	581	71	1 432	672	760
17	1 166	611	555	72	1 585	724	861
18	1 187	608	579	73	1 900	850	1 050
19	1 280	640	640	74	1 778	771	1 007
20 ～ 24 歳	6 196	3 089	3 107	75 ～ 79 歳	7 115	3 072	4 043
20	1 241	611	630	75	1 805	776	1 029
21	1 256	619	637	76	1 220	569	651
22	1 249	636	613	77	1 108	455	653
23	1 128	532	596	78	1 437	629	808
24	1 322	691	631	79	1 545	643	902
25 ～ 29 歳	5 819	2 939	2 880	80 ～ 84 歳	6 372	2 729	3 643
25	1 202	597	605	80	1 436	621	815
26	1 174	580	594	81	1 400	615	785
27	1 119	577	542	82	1 342	574	768
28	1 187	589	598	83	1 190	484	706
29	1 137	596	541	84	1 004	435	569
30 ～ 34 歳	5 632	2 830	2 802	85 ～ 89 歳	4 147	1 609	2 538
30	1 147	581	566	85	1 033	394	639
31	1 095	554	541	86	938	390	548
32	1 118	560	558	87	882	341	541
33	1 075	534	541	88	681	286	395
34	1 197	601	596	89	613	198	415
35 ～ 39 歳	6 287	3 190	3 097	90 ～ 94 歳	2 015	594	1 421
35	1 249	662	587	90	582	179	403
36	1 191	603	588	91	459	153	306
37	1 222	644	578	92	438	120	318
38	1 272	601	671	93	294	82	212
39	1 353	680	673	94	242	60	182
40 ～ 44 歳	6 984	3 556	3 428	95 ～ 99 歳	527	124	403
40	1 331	696	635	95	189	49	140
41	1 304	683	621	96	136	40	96
42	1 288	641	647	97	86	11	75
43	1 509	769	740	98	62	13	49
44	1 552	767	785	99	54	11	43
45 ～ 49 歳	9 213	4 618	4 595	100 歳 以上	68	9	59
45	1 600	800	800	年齢不詳	2 087	809	1 278
46	1 695	865	830	【平均年齢】	48.58	46.92	50.14
47	1 790	928	862				
48	2 014	985	1 029				
49	2 114	1 040	1 074				
50 ～ 54 歳	10 338	5 287	5 051				
50	2 167	1 116	1 051				
51	2 102	1 046	1 056				
52	2 130	1 085	1 045				
53	1 992	1 033	959				
54	1 947	1 007	940				

第20表 行政区の世帯数の

年次	横浜市	鶴見区	神奈川区	西区	中区	南区	港南区	保土ヶ谷区	旭区
昭和 5 (1930)年*	135 929	17 581	28 668	…	73 167	…	…	8 752	…
10 (1935)年*	148 545	23 357	32 024	…	75 372	…	…	9 578	…
15 (1940)年*	198 415	33 849	34 843	…	84 221	…	…	12 419	…
22 (1947)年*	177 892	30 799	19 035	15 009	17 770	27 396	…	13 520	…
24 (1949)年*	198 240	35 050	22 033	18 444	19 968	30 198	…	14 796	…
25 (1950)年*	210 454	38,100	24,077	19,961	21 389	32 117	…	15 685	…
30 (1955)年*	255 833	45 118	32,754	23,442	24 692	39 295	…	21 107	…
35 (1960)年*	343 533	57 605	45 114	26 996	32 991	49 354	…	34 765	…
36 (1961)年*	364 244	61 542	47 573	27 093	33 361	51 942	…	38 527	…
37 (1962)年*	393 719	65 628	50 735	28 074	34 533	55 780	…	42 902	…
38 (1963)年*	422 186	67 608	53 730	29 669	35 388	59 717	…	47 887	…
39 (1964)年*	452 966	69 057	56 168	30 492	36 140	64 046	…	52 742	…
40 (1965)年*	481 943	69 830	55 727	29 405	37 289	68 624	…	58 589	…
41 (1966)年*	509 225	70 487	56 814	29 629	38 560	72 236	…	62 713	…
42 (1967)年*	540 340	71 460	58 182	29 924	39 590	74 763	…	67 299	…
43 (1968)年*	575 841	72 490	59 958	30 400	39 942	77 646	…	73 777	…
44 (1969)年*	610 781	71 714	62 588	31 240	40 830	54 590	25 928	46 270	37 082
45 (1970)年*	643 262	74 739	63 249	29 760	42 146	58 150	28 395	47 393	44 057
46 (1971)年*	681 938	76 308	65 121	29 929	42 102	59 115	31 124	48 577	48 475
47 (1972)年*	714 291	76 134	66 415	30 106	42 093	60 276	33 116	50 652	51 387
48 (1973)年*	736 662	74 791	66 205	29 895	41 921	59 896	34 029	51 065	53 125
49 (1974)年*	758 899	73 261	66 860	29 344	41 821	61 148	37 407	51 064	54 313
50 (1975)年	763 271	72 670	66 890	29 238	41 808	61 663	38 989	51 203	54 834
51 (1976)年	798 711	76 017	69 436	29 069	45 797	64 282	44 692	53 847	56 849
52 (1977)年	807 720	75 318	68 183	28 453	44 932	63 325	48 929	53 791	57 783
53 (1978)年	814 603	74 034	67 253	27 708	44 441	62 821	50 654	54 380	58 206
54 (1979)年	821 607	72 735	66 093	27 060	43 957	62 504	52 216	54 589	58 527
55 (1980)年	829 282	72 036	66 278	26 266	43 647	62 251	52 991	54 690	59 163
56 (1981)年	925 938	82 777	72 966	28 792	46 637	66 045	57 454	58 870	64 923
57 (1982)年	944 762	83 644	73 534	28 807	46 839	66 127	59 055	59 863	65 892
58 (1983)年	966 332	84 692	74 072	28 896	46 941	66 533	60 417	60 915	68 009
59 (1984)年	990 592	85 917	75 366	29 122	47 295	67 379	62 290	61 508	69 950
60 (1985)年	1 015 310	87 013	76 556	29 474	47 935	68 026	64 430	62 770	71 894
61 (1986)年	1 029 818	87 942	75 122	29 599	48 029	68 574	66 184	62 500	73 978
62 (1987)年	1 060 789	90 208	76 851	30 092	48 524	70 334	68 660	63 262	75 940
63 (1988)年	1 091 475	91 859	78 107	30 112	48 676	71 826	71 587	64 867	78 230
64 (1989)年	1 119 297	94 155	79 933	30 437	49 288	72 812	72 968	66 757	80 074
平成 2 (1990)年	1 148 840	96 258	81 525	30 967	50 397	74 005	74 132	68 385	82 248
3 (1991)年	1 172 997	98 048	83 331	31 340	50 835	75 325	75 128	71 407	83 785
4 (1992)年	1 197 312	100 331	84 696	31 684	51 664	76 176	76 324	71 785	85 511
5 (1993)年	1 218 965	101 739	86 023	32 153	51 342	77 301	77 111	73 288	87 225
6 (1994)年	1 236 647	102 042	86 927	32 364	50 605	78 368	77 623	74 793	88 767
7 (1995)年	1 249 946	102 507	87 139	32 788	49 632	78 856	78 134	75 573	89 603
8 (1996)年	1 263 108	103 800	89 010	33 103	54 274	79 376	79 052	75 479	88 912
9 (1997)年	1 282 711	104 891	90 100	33 382	55 351	80 275	79 992	76 262	90 071
10 (1998)年	1 304 373	105 386	90 971	34 428	56 233	81 852	80 901	77 462	91 486
11 (1999)年	1 330 345	106 778	92 287	35 285	57 683	83 377	82 221	78 695	93 088
12 (2000)年	1 354 590	107 833	93 680	36 059	59 355	84 623	83 240	80 263	94 780
13 (2001)年	1 374 780	109 095	95 759	36 710	61 201	85 353	83 466	81 861	94 684
14 (2002)年	1 407 315	110 838	99 026	37 901	63 946	87 240	84 806	83 154	96 373
15 (2003)年	1 437 754	112 920	100 617	38 775	66 212	88 688	85 971	84 856	98 245
16 (2004)年	1 465 251	114 677	102 944	40 711	68 648	90 297	87 203	85 819	99 282
17 (2005)年	1 489 727	116 906	104 573	41 389	71 352	91 098	88 423	86 145	99 941
18 (2006)年	1 482 497	116 907	104 408	42 079	70 582	88 327	85 632	85 377	96 394
19 (2007)年	1 507 645	118 586	105 146	42 586	71 783	89 378	86 648	86 591	97 351
20 (2008)年	1 534 190	120 273	107 857	44 929	73 168	89 911	87 718	88 046	98 334
21 (2009)年	1 559 178	122 121	109 968	46 993	74 434	91 145	88 777	89 291	99 318
22 (2010)年	1 578 396	123 098	111 602	47 814	76 496	92 290	89 558	90 278	100 429
23 (2011)年	1 584 554	124 274	113 488	49 093	75 657	92 454	90 103	90 019	101 071
24 (2012)年	1 595 139	125 708	113 785	49 826	75 777	92 752	90 206	90 322	101 678
25 (2013)年	1 606 723	127 136	114 797	50 423	76 612	93 251	90 314	90 602	102 089
26 (2014)年	1 618 734	129 427	115 777	50 845	76 886	93 610	90 355	91 136	102 267
27 (2015)年	1 632 699	130 733	117 204	51 212	77 587	94 332	90 708	91 946	102 809
28 (2016)年	1 646 348	132 732	119 479	51 853	79 096	95 479	91 051	92 705	102 886
29 (2017)年	1 661 002	134 532	120 957	52 039	79 506	96 335	91 598	94 013	103 547
30 (2018)年	1 674 601	136 090	122 426	53 060	79 929	97 519	92 159	94 817	104 247
31 (2019)年	1 692 610	138 074	124 207	54 636	80 360	98 812	93 071	95 306	105 324
令和 2 (2020)年	1 713 356	140 329	126 093	55 811	81 445	99 863	94 026	96 671	106 227
3 (2021)年	1 754 256	145 555	129 096	56 957	85 211	103 852	95 553	99 152	107 020
4 (2022)年	1 766 617	145 521	130 387	57 244	84 877	104 546	96 561	99 615	107 254
5 (2023)年	1 782 399	146 436	132 168	58 309	86 306	105 833	96 985	100 131	107 797

\*) 昭和49年以前は各年10月1日現在。… は区施行前のため該当数値なし。

## 推移（昭和5年～令和5年）

各年1月1日現在

磯子区	金沢区	港北区	緑区	青葉区	都筑区	戸塚区	栄区	泉区	瀬谷区	年次
7 761	...	...	...	...	...	...	...	...	...	S 5
8 214	...	...	...	...	...	...	...	...	...	10
15 908	...	10 021	...	...	...	7 154	...	...	...	15
24 650	...	17 275	...	...	...	12 438	...	...	...	22
14 179	12 281	18 008	...	...	...	13 283	...	...	...	24
14 515	12 783	18 486	...	...	...	13 341	...	...	...	25
15 881	14 266	22 840	...	...	...	16 438	...	...	...	30
18 414	17 544	34 985	...	...	...	25 765	...	...	...	35
19 021	18 122	38 717	...	...	...	28 346	...	...	...	36
19 934	19 340	44 096	...	...	...	32 697	...	...	...	37
20 972	20 754	49 573	...	...	...	36 888	...	...	...	38
23 109	22 402	55 886	...	...	...	42 924	...	...	...	39
24 948	23 063	62 718	...	...	...	51 750	...	...	...	40
26 230	24 086	69 068	...	...	...	59 402	...	...	...	41
28 154	25 591	78 257	...	...	...	67 120	...	...	...	42
29 320	27 892	89 576	...	...	...	74 840	...	...	...	43
30 823	30 122	65 256	32 362	...	...	61 658	...	...	20 318	44
32 039	31 310	67 968	37 432	...	...	65 669	...	...	20 955	45
36 196	33 748	73 744	44 800	...	...	70 494	...	...	22 205	46
38 896	35 419	77 863	51 352	...	...	76 948	...	...	23 634	47
40 850	36 923	82 569	56 756	...	...	83 735	...	...	24 902	48
41 983	38 705	84 405	62 073	...	...	90 510	...	...	26 005	49
42 002	38 885	84 513	62 764	...	...	91 581	...	...	26 231	50
46 397	41 078	82 873	64 892	...	...	96 051	...	...	27 431	51
46 493	41 752	83 592	67 477	...	...	99 644	...	...	28 048	52
46 985	42 172	83 522	70 341	...	...	103 638	...	...	28 448	53
46 660	44 108	83 645	72 747	...	...	107 858	...	...	28 908	54
46 437	45 082	84 308	75 346	...	...	111 770	...	...	29 017	55
52 689	50 572	96 773	93 874	...	...	122 292	...	...	31 274	56
53 777	52 390	98 558	98 754	...	...	125 480	...	...	32 042	57
54 615	54 155	100 770	104 360	...	...	128 635	...	...	33 322	58
55 610	55 462	102 760	111 253	...	...	132 489	...	...	34 191	59
56 307	56 805	105 117	117 687	...	...	136 484	...	...	34 812	60
56 146	57 469	104 600	124 422	...	...	140 140	...	...	35 113	61
57 683	60 293	107 308	131 753	...	...	72 665	37 312	34 179	35 725	62
59 179	62 555	109 953	138 150	...	...	75 793	38 051	35 508	37 022	63
59 987	64 320	113 323	142 823	...	...	78 269	38 879	37 132	38 140	64
61 971	66 387	117 014	147 725	...	...	80 252	39 788	38 721	39 065	H 2
62 429	67 574	120 727	150 849	...	...	81 359	40 655	40 039	40 166	3
63 448	69 681	125 045	154 354	...	...	82 722	41 421	41 408	41 062	4
63 768	70 698	128 130	158 536	...	...	84 614	42 184	42 821	42 032	5
64 182	71 787	132 026	162 139	...	...	85 553	42 631	44 228	42 612	6
64 589	72 698	117 108	51 740	92 282	38 988	86 780	43 097	45 449	42 983	7
64 741	73 110	118 756	52 672	92 416	40 434	87 326	42 503	45 871	42 273	8
65 514	74 141	120 561	53 383	93 694	43 474	88 924	42 736	47 102	42 858	9
66 041	75 400	122 658	54 466	95 630	46 315	90 464	43 057	48 407	43 216	10
66 760	75 843	125 559	55 957	98 155	49 900	92 106	43 382	49 370	43 899	11
66 822	76 762	127 806	57 675	100 402	52 761	93 507	43 612	50 804	44 606	12
66 519	77 861	129 941	59 709	102 842	55 638	94 382	43 865	51 127	44 767	13
67 229	78 960	132 838	61 618	106 598	58 420	95 900	44 620	52 399	45 449	14
68 049	80 169	135 598	64 199	108 913	60 269	98 557	45 808	53 449	46 459	15
68 346	80 943	137 975	65 761	111 149	62 395	100 010	47 039	54 573	47 479	16
68 804	82 918	140 363	66 653	113 109	63 761	101 274	48 777	55 552	48 689	17
68 210	84 271	141 140	66 425	113 814	65 933	101 722	47 835	55 175	48 266	18
69 123	85 625	144 679	67 701	115 751	67 827	104 870	48 867	56 549	48 584	19
70 545	85 969	148 147	68 975	117 125	70 285	106 409	49 464	57 943	49 092	20
71 026	86 622	150 449	70 392	118 492	73 447	108 150	50 147	58 887	49 519	21
71 463	87 004	152 079	71 166	120 345	75 360	109 226	50 519	59 630	50 039	22
71 006	86 694	154 669	71 281	120 661	75 259	109 748	50 481	58 993	49 603	23
71 150	86 996	156 209	71 662	121 988	76 703	110 244	50 776	59 495	49 862	24
71 189	87 026	157 600	72 398	122 917	78 286	110 832	50 934	60 150	50 167	25
71 704	87 331	160 065	73 019	123 700	79 138	111 573	50 976	60 514	50 411	26
72 906	87 653	161 979	73 698	124 818	79 875	112 542	51 088	60 908	50 701	27
74 694	86 644	163 377	74 629	125 469	80 601	113 441	50 954	60 793	50 465	28
75 299	87 159	164 981	75 592	126 484	81 361	114 614	50 971	61 240	50 774	29
75 869	87 632	166 366	76 130	127 123	81 678	115 970	51 122	61 448	51 016	30
76 427	87 999	168 508	76 945	128 328	82 504	117 957	51 160	61 844	51 148	31
77 059	88 473	170 825	78 135	129 589	83 925	119 663	51 457	62 339	51 426	R 2
78 764	89 757	175 565	79 600	133 143	84 733	122 244	52 639	62 972	52 443	3
79 156	90 406	176 936	80 278	134 290	86 320	123 355	53 366	63 514	52 991	4
79 419	90 444	179 364	80 890	135 233	87 330	124 348	54 076	63 873	53 457	5





横浜市の人口 ～令和4年中の人口動態と  
令和5年1月1日現在の年齢別人口～

令和5年3月発行

編集・発行

横浜市政策局総務部統計情報課

横浜市中区本町6丁目50番地の10

電話（045）671-4201

FAX（045）663-0130

<https://www.city.yokohama.lg.jp/city-info/yokohamashi/tokei-chosa/portal/>

