

断面別自動車交通量調査表

調査地点 : No.51 R246-01 市ヶ尾

調査年月日 : 令和 4年 1月20日(木) 天候:晴れ

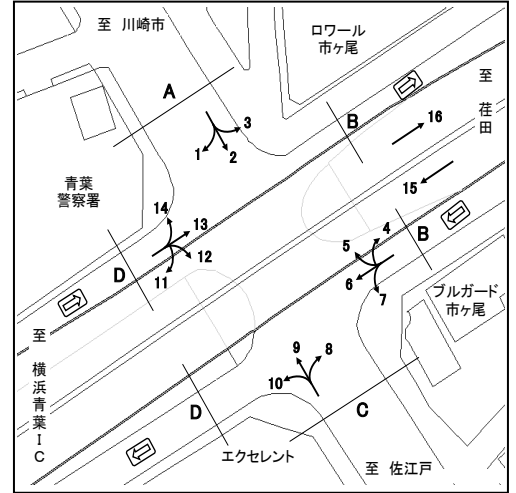

方向	A 流入部 (1+ 2+ 3)								A 流出部 (5+ 9+14)								
	種別	乗用車 (台)	バス (台)	小型貨物車 (台)	大型貨物車 (台)	合計 (台)	大型車混入率 (%)	時間係数 (%)	二輪車 (台)	乗用車 (台)	バス (台)	小型貨物車 (台)	大型貨物車 (台)	合計 (台)	大型車混入率 (%)	時間係数 (%)	二輪車 (台)
7:00- 8:00		690	19	196	82	987	10.2	10.3	67	396	20	172	72	660	13.9	7.4	42
8:00- 9:00		829	15	131	79	1054	8.9	11.0	55	450	16	172	76	714	12.9	8.1	29
9:00-10:00		605	13	140	97	855	12.9	8.9	32	458	14	177	79	728	12.8	8.2	25
10:00-11:00		503	9	162	86	760	12.5	7.9	29	399	9	168	80	656	13.6	7.4	33
11:00-12:00		588	7	165	78	838	10.1	8.7	32	421	10	177	68	676	11.5	7.6	36
12:00-13:00		492	9	149	64	714	10.2	7.4	52	480	4	149	59	692	9.1	7.8	35
13:00-14:00		497	9	146	50	702	8.4	7.3	27	520	10	193	56	779	8.5	8.8	24
14:00-15:00		538	10	169	57	774	8.7	8.1	16	544	9	181	50	784	7.5	8.8	32
15:00-16:00		514	15	162	70	761	11.2	7.9	35	485	15	162	53	715	9.5	8.1	19
16:00-17:00		484	18	185	36	723	7.5	7.5	39	491	24	183	58	756	10.8	8.5	45
17:00-18:00		562	15	170	32	779	6.0	8.1	61	602	9	192	51	854	7.0	9.6	55
18:00-19:00		495	11	122	38	666	7.4	6.9	52	587	14	195	59	855	8.5	9.6	63
全時間合計		6797	150	1897	769	9613	9.6	100.0	497	5833	154	2121	761	8869	10.3	100.0	438

方向	A 合計 (1+ 2+ 3+ 5+ 9+14)															
種別	乗用車 (台)	バス (台)	小型貨物車 (台)	大型貨物車 (台)	合計 (台)	大型車混入率 (%)	時間係数 (%)	二輪車 (台)	乗用車 (台)	バス (台)	小型貨物車 (台)	大型貨物車 (台)	合計 (台)	大型車混入率 (%)	時間係数 (%)	二輪車 (台)
7:00- 8:00									1086	39	368	154	1647	11.7	8.9	109
8:00- 9:00									1279	31	303	155	1768	10.5	9.6	84
9:00-10:00									1063	27	317	176	1583	12.8	8.6	57
10:00-11:00									902	18	330	166	1416	13.0	7.7	62
11:00-12:00									1009	17	342	146	1514	10.8	8.2	68
12:00-13:00									972	13	298	123	1406	9.7	7.6	87
13:00-14:00									1017	19	339	106	1481	8.4	8.0	51
14:00-15:00									1082	19	350	107	1558	8.1	8.4	48
15:00-16:00									999	30	324	123	1476	10.4	8.0	54
16:00-17:00									975	42	368	94	1479	9.2	8.0	84
17:00-18:00									1164	24	362	83	1633	6.6	8.8	116
18:00-19:00									1082	25	317	97	1521	8.0	8.2	115
全時間合計									12630	304	4018	1530	18482	9.9	100.0	935

断面別自動車交通量調査表

調査地点 : No.51 R246-01 市ヶ尾

調査年月日 : 令和 4年 1月20日(木) 天候:晴れ

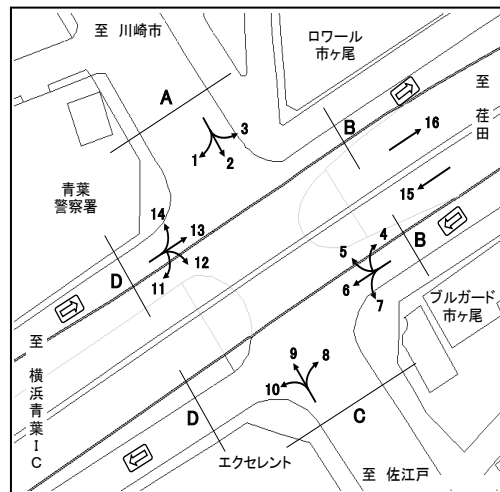

方向 種別 時間帯	B 流入部 (4+ 5+ 6+ 7)								B 流出部 (3+ 4+ 8+13)							
	乗用車 (台)	バス (台)	小型 貨物車 (台)	大型 貨物車 (台)	合計 (台)	大型車 混入率 (%)	時間 係数 (%)	二輪車 (台)	乗用車 (台)	バス (台)	小型 貨物車 (台)	大型 貨物車 (台)	合計 (台)	大型車 混入率 (%)	時間 係数 (%)	二輪車 (台)
7:00- 8:00	114	0	41	17	172	9.9	6.2	15	75	2	36	12	125	11.2	5.7	32
8:00- 9:00	159	4	48	13	224	7.6	8.1	11	79	0	44	19	142	13.4	6.5	32
9:00-10:00	162	1	71	23	257	9.3	9.3	12	128	1	43	22	194	11.9	8.9	18
10:00-11:00	119	1	65	34	219	16.0	7.9	19	118	0	52	18	188	9.6	8.6	10
11:00-12:00	147	1	50	21	219	10.0	7.9	20	122	1	50	12	185	7.0	8.4	12
12:00-13:00	156	0	59	14	229	6.1	8.3	14	138	1	40	14	193	7.8	8.8	12
13:00-14:00	161	2	56	20	239	9.2	8.6	15	123	1	47	15	186	8.6	8.5	12
14:00-15:00	154	0	89	25	268	9.3	9.7	25	177	0	54	15	246	6.1	11.2	8
15:00-16:00	136	1	69	16	222	7.7	8.0	15	134	5	45	21	205	12.7	9.4	12
16:00-17:00	121	3	65	13	202	7.9	7.3	20	134	0	44	13	191	6.8	8.7	18
17:00-18:00	152	1	49	19	221	9.0	8.0	32	141	4	34	10	189	7.4	8.6	19
18:00-19:00	193	1	81	19	294	6.8	10.6	24	121	0	18	9	148	6.1	6.8	19
全時間合計	1774	15	743	234	2766	9.0	100.0	222	1490	15	507	180	2192	8.9	100.0	204

方向 種別 時間帯	B 合計 (3+ 4+ 4+ 5+ 6+ 7+ 8+13)															
	乗用車 (台)	バス (台)	小型 貨物車 (台)	大型 貨物車 (台)	合計 (台)	大型車 混入率 (%)	時間 係数 (%)	二輪車 (台)	乗用車 (台)	バス (台)	小型 貨物車 (台)	大型 貨物車 (台)	合計 (台)	大型車 混入率 (%)	時間 係数 (%)	二輪車 (台)
7:00- 8:00									189	2	77	29	297	10.4	6.0	47
8:00- 9:00									238	4	92	32	366	9.8	7.4	43
9:00-10:00									290	2	114	45	451	10.4	9.1	30
10:00-11:00									237	1	117	52	407	13.0	8.2	29
11:00-12:00									269	2	100	33	404	8.7	8.1	32
12:00-13:00									294	1	99	28	422	6.9	8.5	26
13:00-14:00									284	3	103	35	425	8.9	8.6	27
14:00-15:00									331	0	143	40	514	7.8	10.4	33
15:00-16:00									270	6	114	37	427	10.1	8.6	27
16:00-17:00									255	3	109	26	393	7.4	7.9	38
17:00-18:00									293	5	83	29	410	8.3	8.3	51
18:00-19:00									314	1	99	28	442	6.6	8.9	43
全時間合計									3264	30	1250	414	4958	9.0	100.0	426

断面別自動車交通量調査表

調査地点 : No.51 R246-01 市ヶ尾

調査年月日 : 令和 4年 1月20日(木) 天候:晴れ

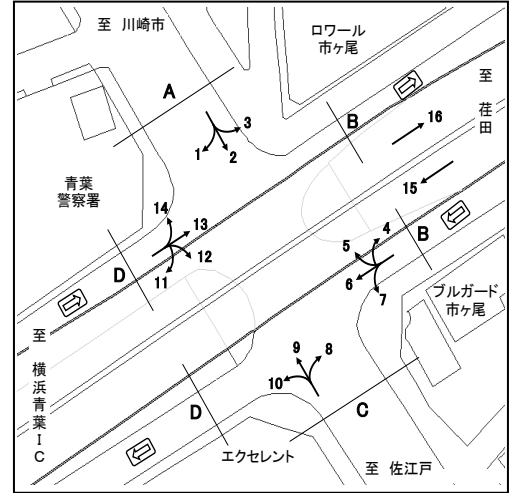

方向	C 流入部 (8+ 9+10)								C 流出部 (2+ 7+12)							
	乗用車 (台)	バス (台)	小型 貨物車 (台)	大型 貨物車 (台)	合計 (台)	大型車 混入率 (%)	時間 係数 (%)	二輪車 (台)	乗用車 (台)	バス (台)	小型 貨物車 (台)	大型 貨物車 (台)	合計 (台)	大型車 混入率 (%)	時間 係数 (%)	二輪車 (台)
7:00- 8:00	366	21	147	79	613	16.3	7.4	47	709	21	182	71	983	9.4	10.2	77
8:00- 9:00	389	16	136	83	624	15.9	7.5	21	929	18	113	55	1115	6.5	11.5	50
9:00-10:00	442	15	131	85	673	14.9	8.1	24	638	10	164	99	911	12.0	9.4	37
10:00-11:00	358	11	158	71	598	13.7	7.2	23	478	9	181	107	775	15.0	8.0	24
11:00-12:00	406	10	201	70	687	11.6	8.2	30	550	11	153	89	803	12.5	8.3	40
12:00-13:00	465	4	139	67	675	10.5	8.1	31	488	10	142	66	706	10.8	7.3	54
13:00-14:00	495	9	186	62	752	9.4	9.0	24	526	11	131	36	704	6.7	7.3	23
14:00-15:00	537	10	144	67	758	10.2	9.1	30	520	16	141	43	720	8.2	7.4	13
15:00-16:00	478	16	157	61	712	10.8	8.5	19	487	14	146	61	708	10.6	7.3	28
16:00-17:00	475	29	145	47	696	10.9	8.4	44	502	21	180	46	749	8.9	7.7	41
17:00-18:00	587	9	150	32	778	5.3	9.3	38	561	14	179	41	795	6.9	8.2	68
18:00-19:00	583	13	146	26	768	5.1	9.2	68	541	13	126	24	704	5.3	7.3	59
全時間合計	5581	163	1840	750	8334	11.0	100.0	399	6929	168	1838	738	9673	9.4	100.0	514

方向	C 合計 (2+ 7+ 8+ 9+10+12)															
種別	乗用車 (台)	バス (台)	小型 貨物車 (台)	大型 貨物車 (台)	合計 (台)	大型車 混入率 (%)	時間 係数 (%)	二輪車 (台)	乗用車 (台)	バス (台)	小型 貨物車 (台)	大型 貨物車 (台)	合計 (台)	大型車 混入率 (%)	時間 係数 (%)	二輪車 (台)
7:00- 8:00									1075	42	329	150	1596	12.0	8.9	124
8:00- 9:00									1318	34	249	138	1739	9.9	9.7	71
9:00-10:00									1080	25	295	184	1584	13.2	8.8	61
10:00-11:00									836	20	339	178	1373	14.4	7.6	47
11:00-12:00									956	21	354	159	1490	12.1	8.3	70
12:00-13:00									953	14	281	133	1381	10.6	7.7	85
13:00-14:00									1021	20	317	98	1456	8.1	8.1	47
14:00-15:00									1057	26	285	110	1478	9.2	8.2	43
15:00-16:00									965	30	303	122	1420	10.7	7.9	47
16:00-17:00									977	50	325	93	1445	9.9	8.0	85
17:00-18:00									1148	23	329	73	1573	6.1	8.7	106
18:00-19:00									1124	26	272	50	1472	5.2	8.2	127
全時間合計									12510	331	3678	1488	18007	10.1	100.0	913

断面別自動車交通量調査表

調査地点 : No.51 R246-01 市ヶ尾

調査年月日 : 令和 4年 1月20日(木) 天候:晴れ

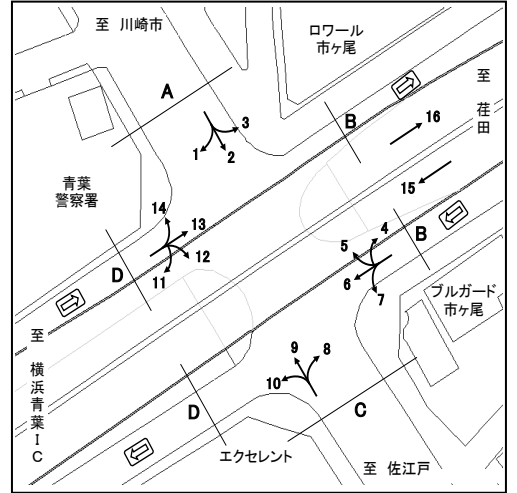

方向	D 流入部(11+12+13+14)									D 流出部(1+ 6+10+11)							
	種別	乗用車 (台)	バス (台)	小型 貨物車 (台)	大型 貨物車 (台)	合計 (台)	大型車 混入率 (%)	時間 係数 (%)	二輪車 (台)	乗用車 (台)	バス (台)	小型 貨物車 (台)	大型 貨物車 (台)	合計 (台)	大型車 混入率 (%)	時間 係数 (%)	二輪車 (台)
7:00- 8:00		267	4	109	35	415	9.4	8.3	36	257	1	103	58	419	14.1	8.4	14
8:00- 9:00		356	3	101	47	507	9.9	10.1	31	275	4	87	72	438	17.4	8.8	7
9:00-10:00		325	0	115	80	520	15.4	10.3	20	310	4	73	85	472	18.9	9.4	8
10:00-11:00		249	1	97	70	417	17.0	8.3	10	234	4	81	56	375	16.0	7.5	14
11:00-12:00		247	5	73	51	376	14.9	7.5	14	295	1	109	51	456	11.4	9.1	8
12:00-13:00		259	2	74	52	387	14.0	7.7	21	266	0	90	58	414	14.0	8.3	17
13:00-14:00		290	2	76	36	404	9.4	8.0	11	274	0	93	61	428	14.3	8.6	18
14:00-15:00		295	7	91	30	423	8.7	8.4	9	283	2	117	71	473	15.4	9.5	27
15:00-16:00		261	3	78	37	379	10.6	7.5	8	283	1	113	49	446	11.2	8.9	18
16:00-17:00		284	3	92	40	419	10.3	8.3	17	237	8	80	19	344	7.8	6.9	16
17:00-18:00		293	3	80	28	404	7.7	8.0	22	290	1	44	9	344	2.9	6.9	11
18:00-19:00		272	3	67	32	374	9.4	7.4	23	294	1	77	23	395	6.1	7.9	26
全時間合計		3398	36	1053	538	5025	11.4	100.0	222	3298	27	1067	612	5004	12.8	100.0	184

方向	D 合計 (1+ 6+10+11+11+12+13+14)																
	種別	乗用車 (台)	バス (台)	小型 貨物車 (台)	大型 貨物車 (台)	合計 (台)	大型車 混入率 (%)	時間 係数 (%)	二輪車 (台)	乗用車 (台)	バス (台)	小型 貨物車 (台)	大型 貨物車 (台)	合計 (台)	大型車 混入率 (%)	時間 係数 (%)	二輪車 (台)
7:00- 8:00										524	5	212	93	834	11.8	8.3	50
8:00- 9:00										631	7	188	119	945	13.3	9.4	38
9:00-10:00										635	4	188	165	992	17.0	9.9	28
10:00-11:00										483	5	178	126	792	16.5	7.9	24
11:00-12:00										542	6	182	102	832	13.0	8.3	22
12:00-13:00										525	2	164	110	801	14.0	8.0	38
13:00-14:00										564	2	169	97	832	11.9	8.3	29
14:00-15:00										578	9	208	101	896	12.3	8.9	36
15:00-16:00										544	4	191	86	825	10.9	8.2	26
16:00-17:00										521	11	172	59	763	9.2	7.6	33
17:00-18:00										583	4	124	37	748	5.5	7.5	33
18:00-19:00										566	4	144	55	769	7.7	7.7	49
全時間合計										6696	63	2120	1150	10029	12.1	100.0	406

断面別自動車交通量調査表

調査地点 : No.52 R246-07 下長津田

調査年月日 : 令和 4年 1月26日(水) 天候:曇りのち晴れ

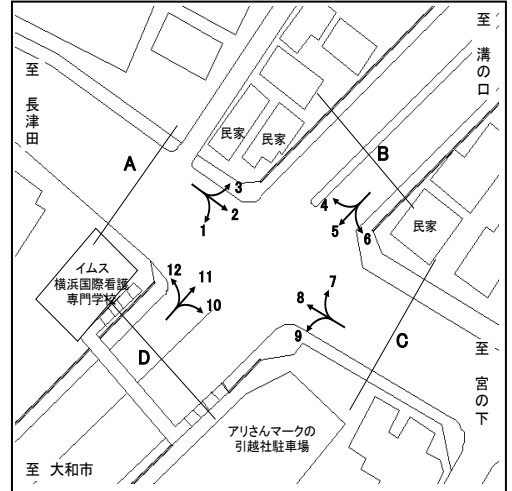

方向	A 流入部 (1+ 2+ 3)								A 流出部 (4+ 8+12)							
	乗用車 (台)	バス (台)	小型 貨物車 (台)	大型 貨物車 (台)	合計 (台)	大型車 混入率 (%)	時間 係数 (%)	二輪車 (台)	乗用車 (台)	バス (台)	小型 貨物車 (台)	大型 貨物車 (台)	合計 (台)	大型車 混入率 (%)	時間 係数 (%)	二輪車 (台)
7:00- 8:00	190	7	53	14	264	8.0	10.5	24	243	6	71	15	335	6.3	8.1	24
8:00- 9:00	163	7	46	14	230	9.1	9.1	17	280	6	60	10	356	4.5	8.6	27
9:00-10:00	161	6	45	17	229	10.0	9.1	10	193	7	66	18	284	8.8	6.9	11
10:00-11:00	133	4	51	11	199	7.5	7.9	14	203	6	60	15	284	7.4	6.9	25
11:00-12:00	142	4	53	13	212	8.0	8.4	15	201	4	72	11	288	5.2	7.0	22
12:00-13:00	158	4	38	6	206	4.9	8.2	23	231	4	61	14	310	5.8	7.5	23
13:00-14:00	121	4	36	14	175	10.3	6.9	14	236	3	62	11	312	4.5	7.6	15
14:00-15:00	139	5	47	6	197	5.6	7.8	15	251	9	86	8	354	4.8	8.6	15
15:00-16:00	129	7	47	3	186	5.4	7.4	20	223	8	70	9	310	5.5	7.5	28
16:00-17:00	155	5	51	7	218	5.5	8.6	20	273	6	85	9	373	4.0	9.0	21
17:00-18:00	184	3	28	2	217	2.3	8.6	15	337	6	108	7	458	2.8	11.1	34
18:00-19:00	151	3	35	3	192	3.1	7.6	20	366	7	86	1	460	1.7	11.2	41
全時間合計	1826	59	530	110	2525	6.7	100.0	207	3037	72	887	128	4124	4.8	100.0	286

方向	A 合計 (1+ 2+ 3+ 4+ 8+12)															
種別	乗用車 (台)	バス (台)	小型 貨物車 (台)	大型 貨物車 (台)	合計 (台)	大型車 混入率 (%)	時間 係数 (%)	二輪車 (台)	乗用車 (台)	バス (台)	小型 貨物車 (台)	大型 貨物車 (台)	合計 (台)	大型車 混入率 (%)	時間 係数 (%)	二輪車 (台)
7:00- 8:00									433	13	124	29	599	7.0	9.0	48
8:00- 9:00									443	13	106	24	586	6.3	8.8	44
9:00-10:00									354	13	111	35	513	9.4	7.7	21
10:00-11:00									336	10	111	26	483	7.5	7.3	39
11:00-12:00									343	8	125	24	500	6.4	7.5	37
12:00-13:00									389	8	99	20	516	5.4	7.8	46
13:00-14:00									357	7	98	25	487	6.6	7.3	29
14:00-15:00									390	14	133	14	551	5.1	8.3	30
15:00-16:00									352	15	117	12	496	5.4	7.5	48
16:00-17:00									428	11	136	16	591	4.6	8.9	41
17:00-18:00									521	9	136	9	675	2.7	10.2	49
18:00-19:00									517	10	121	4	652	2.1	9.8	61
全時間合計									4863	131	1417	238	6649	5.5	100.0	493

断面別自動車交通量調査表

調査地点 : No.52 R246-07 下長津田

調査年月日 : 令和 4年 1月26日(水) 天候:曇りのち晴れ

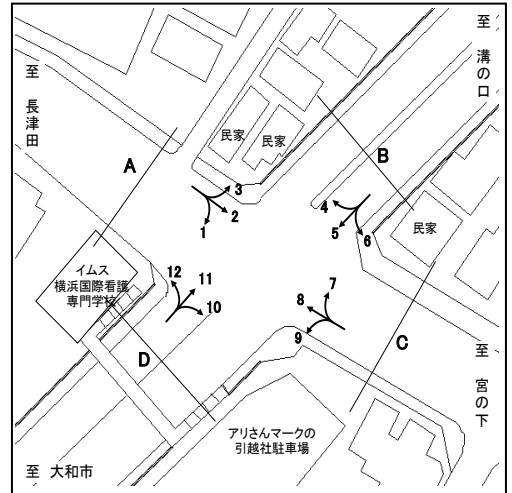

方向 種別 時間帯	B 流入部 (4+ 5+ 6)								B 流出部 (3+ 7+11)							
	乗用車 (台)	バス (台)	小型 貨物車 (台)	大型 貨物車 (台)	合計 (台)	大型車 混入率 (%)	時間 係数 (%)	二輪車 (台)	乗用車 (台)	バス (台)	小型 貨物車 (台)	大型 貨物車 (台)	合計 (台)	大型車 混入率 (%)	時間 係数 (%)	二輪車 (台)
7:00- 8:00	820	1	370	233	1424	16.4	8.5	89	806	4	450	266	1526	17.7	9.3	136
8:00- 9:00	844	2	299	209	1354	15.6	8.1	71	787	5	471	245	1508	16.6	9.2	97
9:00-10:00	695	2	262	271	1230	22.2	7.4	46	675	4	368	349	1396	25.3	8.5	60
10:00-11:00	733	0	293	316	1342	23.5	8.0	46	611	4	300	256	1171	22.2	7.1	28
11:00-12:00	785	2	317	334	1438	23.4	8.6	37	793	2	296	196	1287	15.4	7.8	28
12:00-13:00	781	0	306	252	1339	18.8	8.0	40	803	1	310	242	1356	17.9	8.3	43
13:00-14:00	800	0	391	254	1445	17.6	8.7	49	804	2	244	196	1246	15.9	7.6	42
14:00-15:00	784	3	315	285	1387	20.8	8.3	40	831	4	273	176	1284	14.0	7.8	38
15:00-16:00	792	3	367	223	1385	16.3	8.3	39	898	3	311	150	1362	11.2	8.3	48
16:00-17:00	844	2	400	177	1423	12.6	8.5	50	1025	0	303	99	1427	6.9	8.7	40
17:00-18:00	941	3	369	137	1450	9.7	8.7	116	1080	1	284	53	1418	3.8	8.6	66
18:00-19:00	1074	1	319	75	1469	5.2	8.8	108	1113	3	247	66	1429	4.8	8.7	86
全時間合計	9893	19	4008	2766	16686	16.7	100.0	731	10226	33	3857	2294	16410	14.2	100.0	712

方向 種別 時間帯									B 合計 (3+ 4+ 5+ 6+ 7+11)							
	乗用車 (台)	バス (台)	小型 貨物車 (台)	大型 貨物車 (台)	合計 (台)	大型車 混入率 (%)	時間 係数 (%)	二輪車 (台)	乗用車 (台)	バス (台)	小型 貨物車 (台)	大型 貨物車 (台)	合計 (台)	大型車 混入率 (%)	時間 係数 (%)	二輪車 (台)
7:00- 8:00									1626	5	820	499	2950	17.1	8.9	225
8:00- 9:00									1631	7	770	454	2862	16.1	8.6	168
9:00-10:00									1370	6	630	620	2626	23.8	7.9	106
10:00-11:00									1344	4	593	572	2513	22.9	7.6	74
11:00-12:00									1578	4	613	530	2725	19.6	8.2	65
12:00-13:00									1584	1	616	494	2695	18.4	8.1	83
13:00-14:00									1604	2	635	450	2691	16.8	8.1	91
14:00-15:00									1615	7	588	461	2671	17.5	8.1	78
15:00-16:00									1690	6	678	373	2747	13.8	8.3	87
16:00-17:00									1869	2	703	276	2850	9.8	8.6	90
17:00-18:00									2021	4	653	190	2868	6.8	8.7	182
18:00-19:00									2187	4	566	141	2898	5.0	8.8	194
全時間合計									20119	52	7865	5060	33096	15.4	100.0	1443

断面別自動車交通量調査表

調査地点 : No.52 R246-07 下長津田

調査年月日 : 令和 4年 1月26日(水) 天候:曇りのち晴れ

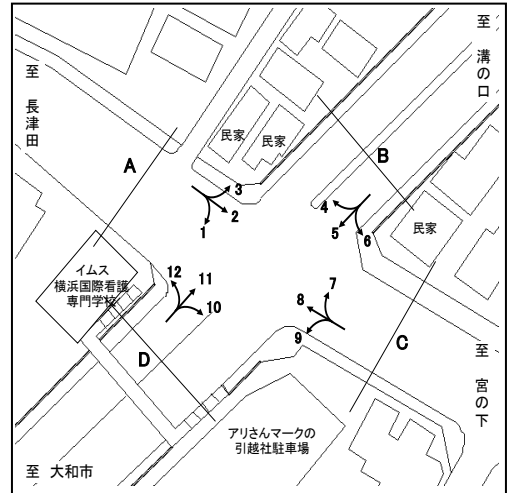

方向 種別 時間帯	D 流入部 (10+11+12)								D 流出部 (1+ 5+ 9)							
	乗用車 (台)	バス (台)	小型 貨物車 (台)	大型 貨物車 (台)	合計 (台)	大型車 混入率 (%)	時間 係数 (%)	二輪車 (台)	乗用車 (台)	バス (台)	小型 貨物車 (台)	大型 貨物車 (台)	合計 (台)	大型車 混入率 (%)	時間 係数 (%)	二輪車 (台)
7:00- 8:00	737	3	413	260	1413	18.6	9.0	138	735	3	326	238	1302	18.5	8.1	85
8:00- 9:00	723	4	444	245	1416	17.6	9.1	107	778	3	274	212	1267	17.0	7.9	74
9:00-10:00	635	3	352	351	1341	26.4	8.6	62	671	5	237	280	1193	23.9	7.4	50
10:00-11:00	566	3	285	247	1101	22.7	7.1	26	698	0	284	330	1312	25.2	8.2	44
11:00-12:00	732	1	264	198	1195	16.7	7.7	26	780	2	312	351	1445	24.4	9.0	36
12:00-13:00	765	0	291	252	1308	19.3	8.4	43	721	0	293	266	1280	20.8	8.0	41
13:00-14:00	777	1	242	203	1223	16.7	7.8	39	778	0	377	272	1427	19.1	8.9	48
14:00-15:00	816	2	275	189	1282	14.9	8.2	38	737	6	287	292	1322	22.5	8.2	38
15:00-16:00	874	2	303	152	1331	11.6	8.5	48	732	4	354	235	1325	18.0	8.3	46
16:00-17:00	945	0	283	99	1327	7.5	8.5	44	757	6	361	192	1316	15.0	8.2	50
17:00-18:00	988	1	269	52	1310	4.0	8.4	63	900	3	341	146	1390	10.7	8.7	111
18:00-19:00	1074	4	228	62	1368	4.8	8.8	83	1056	1	314	96	1467	6.6	9.1	100
全時間合計	9632	24	3649	2310	15615	14.9	100.0	717	9343	33	3760	2910	16046	18.3	100.0	723

方向 種別 時間帯									D 合計 (1+ 5+ 9+10+11+12)							
	乗用車 (台)	バス (台)	小型 貨物車 (台)	大型 貨物車 (台)	合計 (台)	大型車 混入率 (%)	時間 係数 (%)	二輪車 (台)	乗用車 (台)	バス (台)	小型 貨物車 (台)	大型 貨物車 (台)	合計 (台)	大型車 混入率 (%)	時間 係数 (%)	二輪車 (台)
7:00- 8:00									1472	6	739	498	2715	18.6	8.6	223
8:00- 9:00									1501	7	718	457	2683	17.3	8.5	181
9:00-10:00									1306	8	589	631	2534	25.2	8.0	112
10:00-11:00									1264	3	569	577	2413	24.0	7.6	70
11:00-12:00									1512	3	576	549	2640	20.9	8.3	62
12:00-13:00									1486	0	584	518	2588	20.0	8.2	84
13:00-14:00									1555	1	619	475	2650	18.0	8.4	87
14:00-15:00									1553	8	562	481	2604	18.8	8.2	76
15:00-16:00									1606	6	657	387	2656	14.8	8.4	94
16:00-17:00									1702	6	644	291	2643	11.2	8.3	94
17:00-18:00									1888	4	610	198	2700	7.5	8.5	174
18:00-19:00									2130	5	542	158	2835	5.7	9.0	183
全時間合計									18975	57	7409	5220	31661	16.7	100.0	1440

断面別自動車交通量調査表

調査地点 : No.53 R246-08 新石川

調査年月日 : 令和 4年 1月19日(水) 天候:晴れのち曇り

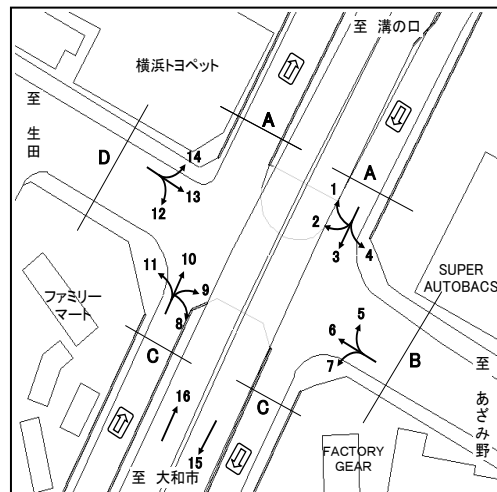

方向	A 流入部 (1+ 2+ 3+ 4)								A 流出部 (1+ 5+10+14)							
	乗用車 (台)	バス (台)	小型 貨物車 (台)	大型 貨物車 (台)	合計 (台)	大型車 混入率 (%)	時間 係数 (%)	二輪車 (台)	乗用車 (台)	バス (台)	小型 貨物車 (台)	大型 貨物車 (台)	合計 (台)	大型車 混入率 (%)	時間 係数 (%)	二輪車 (台)
7:00- 8:00	97	0	40	15	152	9.9	5.8	15	134	1	46	22	203	11.3	6.8	26
8:00- 9:00	156	6	60	12	234	7.7	8.9	20	206	5	49	22	282	9.6	9.4	13
9:00-10:00	107	0	34	16	157	10.2	6.0	8	152	1	35	15	203	7.9	6.8	5
10:00-11:00	152	0	38	24	214	11.2	8.1	5	160	2	34	25	221	12.2	7.4	10
11:00-12:00	111	0	25	10	146	6.8	5.5	12	179	1	59	26	265	10.2	8.9	6
12:00-13:00	141	0	35	14	190	7.4	7.2	11	182	0	47	21	250	8.4	8.4	14
13:00-14:00	141	4	42	15	202	9.4	7.7	11	180	4	48	12	244	6.6	8.2	18
14:00-15:00	154	1	41	12	208	6.3	7.9	10	186	2	49	10	247	4.9	8.3	8
15:00-16:00	228	1	63	13	305	4.6	11.6	13	213	1	34	13	261	5.4	8.7	13
16:00-17:00	288	0	92	33	413	8.0	15.7	17	200	2	51	10	263	4.6	8.8	16
17:00-18:00	191	0	35	14	240	5.8	9.1	12	252	4	54	5	315	2.9	10.5	10
18:00-19:00	142	0	26	5	173	2.9	6.6	15	198	1	31	5	235	2.6	7.9	27
全時間合計	1908	12	531	183	2634	7.4	100.0	149	2242	24	537	186	2989	7.0	100.0	166

方向	A 合計 (1+ 1+ 2+ 3+ 4+ 5+10+14)															
	乗用車 (台)	バス (台)	小型 貨物車 (台)	大型 貨物車 (台)	合計 (台)	大型車 混入率 (%)	時間 係数 (%)	二輪車 (台)	乗用車 (台)	バス (台)	小型 貨物車 (台)	大型 貨物車 (台)	合計 (台)	大型車 混入率 (%)	時間 係数 (%)	二輪車 (台)
7:00- 8:00									231	1	86	37	355	10.7	6.3	41
8:00- 9:00									362	11	109	34	516	8.7	9.2	33
9:00-10:00									259	1	69	31	360	8.9	6.4	13
10:00-11:00									312	2	72	49	435	11.7	7.7	15
11:00-12:00									290	1	84	36	411	9.0	7.3	18
12:00-13:00									323	0	82	35	440	8.0	7.8	25
13:00-14:00									321	8	90	27	446	7.8	7.9	29
14:00-15:00									340	3	90	22	455	5.5	8.1	18
15:00-16:00									441	2	97	26	566	4.9	10.1	26
16:00-17:00									488	2	143	43	676	6.7	12.0	33
17:00-18:00									443	4	89	19	555	4.1	9.9	22
18:00-19:00									340	1	57	10	408	2.7	7.3	42
全時間合計									4150	36	1068	369	5623	7.2	100.0	315

断面別自動車交通量調査表

調査地点 : No.53 R246-08 新石川

調査年月日 : 令和 4年 1月19日(水) 天候:晴れのち曇り

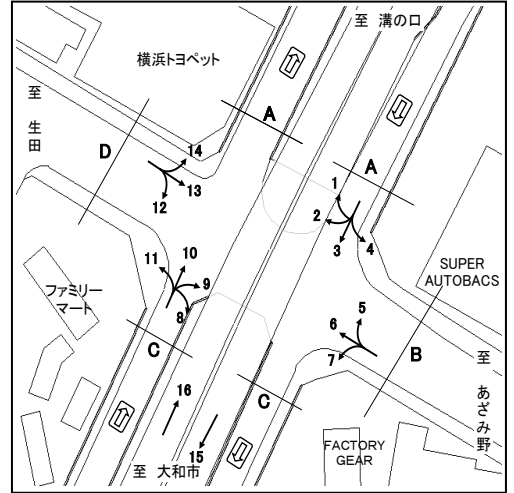

方向	B 流入部 (5+ 6+ 7)								B 流出部 (4+ 9+13)							
	乗用車 (台)	バス (台)	小型 貨物車 (台)	大型 貨物車 (台)	合計 (台)	大型車 混入率 (%)	時間 係数 (%)	二輪車 (台)	乗用車 (台)	バス (台)	小型 貨物車 (台)	大型 貨物車 (台)	合計 (台)	大型車 混入率 (%)	時間 係数 (%)	二輪車 (台)
7:00- 8:00	574	14	220	85	893	11.1	8.5	53	720	13	222	72	1027	8.3	9.6	93
8:00- 9:00	640	29	122	42	833	8.5	7.9	25	759	30	187	77	1053	10.2	9.9	71
9:00-10:00	555	13	106	68	742	10.9	7.1	16	622	13	143	82	860	11.0	8.1	29
10:00-11:00	542	9	159	75	785	10.7	7.5	23	609	13	133	80	835	11.1	7.8	27
11:00-12:00	633	8	252	75	968	8.6	9.2	17	598	10	150	58	816	8.3	7.6	22
12:00-13:00	627	7	142	68	844	8.9	8.1	30	590	7	142	44	783	6.5	7.3	33
13:00-14:00	601	14	141	57	813	8.7	7.8	21	614	13	159	58	844	8.4	7.9	32
14:00-15:00	616	20	111	34	781	6.9	7.5	19	660	13	157	51	881	7.3	8.3	33
15:00-16:00	792	5	76	29	902	3.8	8.6	20	681	9	147	53	890	7.0	8.3	30
16:00-17:00	757	16	183	41	997	5.7	9.5	44	736	9	184	65	994	7.4	9.3	25
17:00-18:00	732	20	202	12	966	3.3	9.2	54	661	18	199	45	923	6.8	8.7	43
18:00-19:00	788	18	121	27	954	4.7	9.1	79	614	16	111	23	764	5.1	7.2	45
全時間合計	7857	173	1835	613	10478	7.5	100.0	401	7864	164	1934	708	10670	8.2	100.0	483

方向	B 合計 (4+ 5+ 6+ 7+ 9+13)															
種別	乗用車 (台)	バス (台)	小型 貨物車 (台)	大型 貨物車 (台)	合計 (台)	大型車 混入率 (%)	時間 係数 (%)	二輪車 (台)	乗用車 (台)	バス (台)	小型 貨物車 (台)	大型 貨物車 (台)	合計 (台)	大型車 混入率 (%)	時間 係数 (%)	二輪車 (台)
7:00- 8:00									1294	27	442	157	1920	9.6	9.1	146
8:00- 9:00									1399	59	309	119	1886	9.4	8.9	96
9:00-10:00									1177	26	249	150	1602	11.0	7.6	45
10:00-11:00									1151	22	292	155	1620	10.9	7.7	50
11:00-12:00									1231	18	402	133	1784	8.5	8.4	39
12:00-13:00									1217	14	284	112	1627	7.7	7.7	63
13:00-14:00									1215	27	300	115	1657	8.6	7.8	53
14:00-15:00									1276	33	268	85	1662	7.1	7.9	52
15:00-16:00									1473	14	223	82	1792	5.4	8.5	50
16:00-17:00									1493	25	367	106	1991	6.6	9.4	69
17:00-18:00									1393	38	401	57	1889	5.0	8.9	97
18:00-19:00									1402	34	232	50	1718	4.9	8.1	124
全時間合計									15721	337	3769	1321	21148	7.8	100.0	884

断面別自動車交通量調査表

調査地点 : No.53 R246-08 新石川

調査年月日 : 令和 4年 1月19日(水) 天候:晴れのち曇り

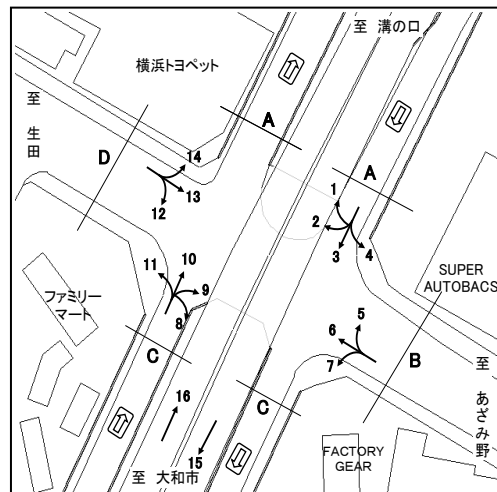

方向	C 流入部 (8+ 9+10+11)								C 流出部 (3+ 7+ 8+12)							
	乗用車 (台)	バス (台)	小型 貨物車 (台)	大型 貨物車 (台)	合計 (台)	大型車 混入率 (%)	時間 係数 (%)	二輪車 (台)	乗用車 (台)	バス (台)	小型 貨物車 (台)	大型 貨物車 (台)	合計 (台)	大型車 混入率 (%)	時間 係数 (%)	二輪車 (台)
7:00- 8:00	220	3	78	35	336	11.3	8.3	40	249	5	90	34	378	10.3	9.2	28
8:00- 9:00	200	3	84	45	332	14.5	8.2	28	228	6	61	22	317	8.8	7.7	15
9:00-10:00	201	1	77	54	333	16.5	8.2	12	200	2	55	49	306	16.7	7.4	9
10:00-11:00	188	2	61	58	309	19.4	7.6	12	215	1	77	50	343	14.9	8.3	12
11:00-12:00	217	1	71	37	326	11.7	8.0	14	240	1	83	44	368	12.2	9.0	17
12:00-13:00	207	1	67	25	300	8.7	7.4	12	245	2	72	31	350	9.4	8.5	17
13:00-14:00	219	4	82	22	327	8.0	8.1	15	277	1	81	44	403	11.2	9.8	8
14:00-15:00	248	1	66	20	335	6.3	8.3	17	200	3	78	34	315	11.7	7.7	13
15:00-16:00	265	2	63	29	359	8.6	8.9	13	222	3	62	22	309	8.1	7.5	11
16:00-17:00	252	2	63	27	344	8.4	8.5	16	216	1	100	38	355	11.0	8.6	15
17:00-18:00	269	3	91	26	389	7.5	9.6	16	224	8	84	10	326	5.5	7.9	20
18:00-19:00	297	1	49	16	363	4.7	9.0	30	260	2	65	12	339	4.1	8.3	21
全時間合計	2783	24	852	394	4053	10.3	100.0	225	2776	35	908	390	4109	10.3	100.0	186

方向	C 合計 (3+ 7+ 8+ 8+ 9+10+11+12)															
種別	乗用車 (台)	バス (台)	小型 貨物車 (台)	大型 貨物車 (台)	合計 (台)	大型車 混入率 (%)	時間 係数 (%)	二輪車 (台)	乗用車 (台)	バス (台)	小型 貨物車 (台)	大型 貨物車 (台)	合計 (台)	大型車 混入率 (%)	時間 係数 (%)	二輪車 (台)
7:00- 8:00									469	8	168	69	714	10.8	8.7	68
8:00- 9:00									428	9	145	67	649	11.7	8.0	43
9:00-10:00									401	3	132	103	639	16.6	7.8	21
10:00-11:00									403	3	138	108	652	17.0	8.0	24
11:00-12:00									457	2	154	81	694	12.0	8.5	31
12:00-13:00									452	3	139	56	650	9.1	8.0	29
13:00-14:00									496	5	163	66	730	9.7	8.9	23
14:00-15:00									448	4	144	54	650	8.9	8.0	30
15:00-16:00									487	5	125	51	668	8.4	8.2	24
16:00-17:00									468	3	163	65	699	9.7	8.6	31
17:00-18:00									493	11	175	36	715	6.6	8.8	36
18:00-19:00									557	3	114	28	702	4.4	8.6	51
全時間合計									5559	59	1760	784	8162	10.3	100.0	411

断面別自動車交通量調査表

調査地点 : No.53 R246-08 新石川

調査年月日 : 令和 4年 1月19日(水) 天候:晴れのち曇り

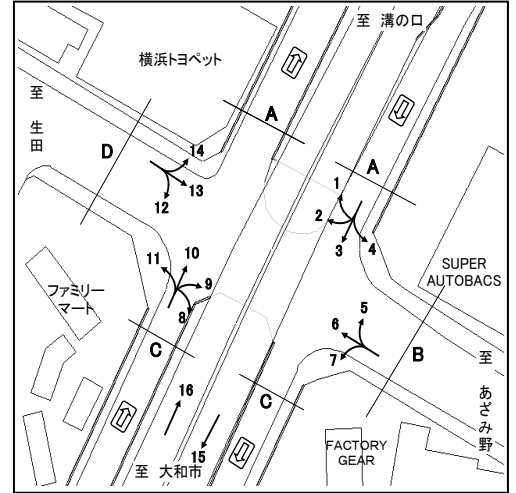

方向	D 流入部 (12+13+14)								D 流出部 (2+ 6+11)							
	乗用車 (台)	バス (台)	小型 貨物車 (台)	大型 貨物車 (台)	合計 (台)	大型車 混入率 (%)	時間 係数 (%)	二輪車 (台)	乗用車 (台)	バス (台)	小型 貨物車 (台)	大型 貨物車 (台)	合計 (台)	大型車 混入率 (%)	時間 係数 (%)	二輪車 (台)
7:00- 8:00	720	18	201	52	991	7.1	9.5	84	508	16	181	59	764	9.8	7.8	45
8:00- 9:00	813	35	179	57	1084	8.5	10.4	63	616	32	148	35	831	8.1	8.5	37
9:00-10:00	639	14	125	51	829	7.8	8.0	27	528	12	109	43	692	7.9	7.1	20
10:00-11:00	641	12	119	63	835	9.0	8.0	28	539	7	133	65	744	9.7	7.6	19
11:00-12:00	631	12	146	56	845	8.0	8.1	24	575	9	202	50	836	7.1	8.5	22
12:00-13:00	617	9	132	41	799	6.3	7.7	43	575	8	115	52	750	8.0	7.7	32
13:00-14:00	685	10	151	47	893	6.4	8.6	38	575	14	128	27	744	5.5	7.6	27
14:00-15:00	642	13	163	48	866	7.0	8.3	31	614	17	97	19	747	4.8	7.6	23
15:00-16:00	641	11	127	41	820	6.3	7.9	34	810	6	86	24	926	3.2	9.5	26
16:00-17:00	645	10	150	43	848	6.3	8.2	24	790	16	153	31	990	4.7	10.1	45
17:00-18:00	675	25	152	25	877	5.7	8.4	44	730	18	143	17	908	3.9	9.3	53
18:00-19:00	584	18	99	9	710	3.8	6.8	50	739	18	88	17	862	4.1	8.8	81
全時間合計	7933	187	1744	533	10397	6.9	100.0	490	7599	173	1583	439	9794	6.2	100.0	430

方向	D 合計 (2+ 6+11+12+13+14)															
	乗用車 (台)	バス (台)	小型 貨物車 (台)	大型 貨物車 (台)	合計 (台)	大型車 混入率 (%)	時間 係数 (%)	二輪車 (台)	乗用車 (台)	バス (台)	小型 貨物車 (台)	大型 貨物車 (台)	合計 (台)	大型車 混入率 (%)	時間 係数 (%)	二輪車 (台)
7:00- 8:00									1228	34	382	111	1755	8.3	8.7	129
8:00- 9:00									1429	67	327	92	1915	8.3	9.5	100
9:00-10:00									1167	26	234	94	1521	7.9	7.5	47
10:00-11:00									1180	19	252	128	1579	9.3	7.8	47
11:00-12:00									1206	21	348	106	1681	7.6	8.3	46
12:00-13:00									1192	17	247	93	1549	7.1	7.7	75
13:00-14:00									1260	24	279	74	1637	6.0	8.1	65
14:00-15:00									1256	30	260	67	1613	6.0	8.0	54
15:00-16:00									1451	17	213	65	1746	4.7	8.6	60
16:00-17:00									1435	26	303	74	1838	5.4	9.1	69
17:00-18:00									1405	43	295	42	1785	4.8	8.8	97
18:00-19:00									1323	36	187	26	1572	3.9	7.8	131
全時間合計									15532	360	3327	972	20191	6.6	100.0	920

断面別自動車交通量調査表

調査地点 : No.54 R246-09 荏田

調査年月日 : 令和 4年 1月19日(水) 天候:晴れのち曇り

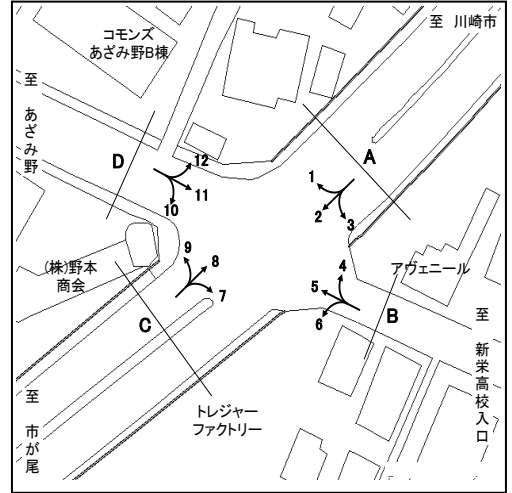

方向	A 流入部 (1+ 2+ 3)								A 流出部 (4+ 8+12)							
	乗用車 (台)	バス (台)	小型 貨物車 (台)	大型 貨物車 (台)	合計 (台)	大型車 混入率 (%)	時間 係数 (%)	二輪車 (台)	乗用車 (台)	バス (台)	小型 貨物車 (台)	大型 貨物車 (台)	合計 (台)	大型車 混入率 (%)	時間 係数 (%)	二輪車 (台)
7:00- 8:00	786	5	326	231	1348	17.5	9.2	118	788	3	383	160	1334	12.2	8.9	173
8:00- 9:00	739	7	258	214	1218	18.1	8.3	89	743	5	406	212	1366	15.9	9.1	148
9:00-10:00	654	6	304	266	1230	22.1	8.4	58	673	2	334	308	1317	23.5	8.8	89
10:00-11:00	682	2	305	322	1311	24.7	9.0	35	649	4	258	321	1232	26.4	8.2	56
11:00-12:00	658	2	315	288	1263	23.0	8.7	43	725	3	261	242	1231	19.9	8.2	43
12:00-13:00	711	3	330	234	1278	18.5	8.8	41	768	3	249	172	1192	14.7	7.9	55
13:00-14:00	756	2	299	222	1279	17.5	8.8	44	755	6	268	129	1158	11.7	7.7	33
14:00-15:00	709	3	352	215	1279	17.0	8.8	46	807	3	310	185	1305	14.4	8.7	54
15:00-16:00	496	4	231	151	882	17.6	6.0	48	786	6	277	145	1214	12.4	8.1	57
16:00-17:00	540	3	225	157	925	17.3	6.3	62	829	2	259	120	1210	10.1	8.0	57
17:00-18:00	815	8	355	85	1263	7.4	8.7	108	925	2	288	100	1315	7.8	8.7	92
18:00-19:00	920	4	325	65	1314	5.3	9.0	160	932	1	176	53	1162	4.6	7.7	105
全時間合計	8466	49	3625	2450	14590	17.1	100.0	852	9380	40	3469	2147	15036	14.5	100.0	962

方向	A 合計 (1+ 2+ 3+ 4+ 8+12)															
	乗用車 (台)	バス (台)	小型 貨物車 (台)	大型 貨物車 (台)	合計 (台)	大型車 混入率 (%)	時間 係数 (%)	二輪車 (台)	乗用車 (台)	バス (台)	小型 貨物車 (台)	大型 貨物車 (台)	合計 (台)	大型車 混入率 (%)	時間 係数 (%)	二輪車 (台)
7:00- 8:00									1574	8	709	391	2682	14.9	9.1	291
8:00- 9:00									1482	12	664	426	2584	17.0	8.7	237
9:00-10:00									1327	8	638	574	2547	22.9	8.6	147
10:00-11:00									1331	6	563	643	2543	25.5	8.6	91
11:00-12:00									1383	5	576	530	2494	21.5	8.4	86
12:00-13:00									1479	6	579	406	2470	16.7	8.3	96
13:00-14:00									1511	8	567	351	2437	14.7	8.2	77
14:00-15:00									1516	6	662	400	2584	15.7	8.7	100
15:00-16:00									1282	10	508	296	2096	14.6	7.1	105
16:00-17:00									1369	5	484	277	2135	13.2	7.2	119
17:00-18:00									1740	10	643	185	2578	7.6	8.7	200
18:00-19:00									1852	5	501	118	2476	5.0	8.4	265
全時間合計									17846	89	7094	4597	29626	15.8	100.0	1814

断面別自動車交通量調査表

調査地点 : No.54 R246-09 荏田

調査年月日 : 令和 4年 1月19日(水) 天候:晴れのち曇り

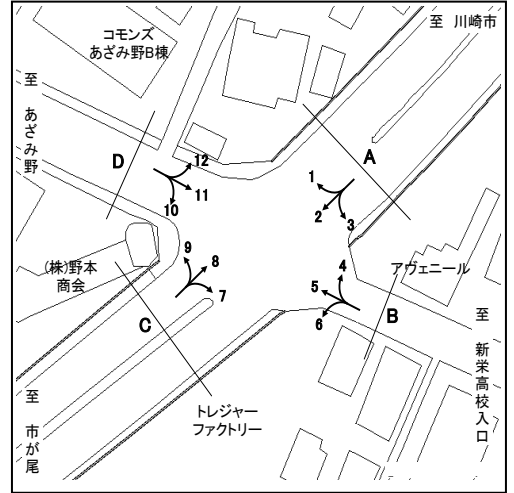

方向	B 流入部 (4+ 5+ 6)								B 流出部 (3+ 7+11)							
	乗用車 (台)	バス (台)	小型 貨物車 (台)	大型 貨物車 (台)	合計 (台)	大型車 混入率 (%)	時間 係数 (%)	二輪車 (台)	乗用車 (台)	バス (台)	小型 貨物車 (台)	大型 貨物車 (台)	合計 (台)	大型車 混入率 (%)	時間 係数 (%)	二輪車 (台)
7:00- 8:00	89	0	38	12	139	8.6	6.3	18	173	0	38	6	217	2.8	8.1	24
8:00- 9:00	127	0	38	14	179	7.8	8.1	12	209	0	42	9	260	3.5	9.7	29
9:00-10:00	112	0	42	12	166	7.2	7.5	12	194	1	46	22	263	8.7	9.9	12
10:00-11:00	118	0	34	10	162	6.2	7.4	5	182	1	41	14	238	6.3	8.9	9
11:00-12:00	150	1	31	6	188	3.7	8.5	9	169	0	38	12	219	5.5	8.2	13
12:00-13:00	146	0	23	2	171	1.2	7.8	14	157	0	37	11	205	5.4	7.7	12
13:00-14:00	145	0	31	12	188	6.4	8.5	12	152	0	46	14	212	6.6	7.9	14
14:00-15:00	137	0	40	8	185	4.3	8.4	14	168	1	34	12	215	6.0	8.1	12
15:00-16:00	162	0	30	5	197	2.5	8.9	7	181	0	52	8	241	3.3	9.0	12
16:00-17:00	174	0	26	1	201	0.5	9.1	12	175	0	49	7	231	3.0	8.7	7
17:00-18:00	182	0	46	1	229	0.4	10.4	13	149	0	43	3	195	1.5	7.3	15
18:00-19:00	168	0	27	3	198	1.5	9.0	6	134	0	35	2	171	1.2	6.4	17
全時間合計	1710	1	406	86	2203	3.9	100.0	134	2043	3	501	120	2667	4.6	100.0	176

方向	B 合計 (3+ 4+ 5+ 6+ 7+11)															
種別	乗用車 (台)	バス (台)	小型 貨物車 (台)	大型 貨物車 (台)	合計 (台)	大型車 混入率 (%)	時間 係数 (%)	二輪車 (台)	乗用車 (台)	バス (台)	小型 貨物車 (台)	大型 貨物車 (台)	合計 (台)	大型車 混入率 (%)	時間 係数 (%)	二輪車 (台)
7:00- 8:00									262	0	76	18	356	5.1	7.3	42
8:00- 9:00									336	0	80	23	439	5.2	9.0	41
9:00-10:00									306	1	88	34	429	8.2	8.8	24
10:00-11:00									300	1	75	24	400	6.3	8.2	14
11:00-12:00									319	1	69	18	407	4.7	8.4	22
12:00-13:00									303	0	60	13	376	3.5	7.7	26
13:00-14:00									297	0	77	26	400	6.5	8.2	26
14:00-15:00									305	1	74	20	400	5.3	8.2	26
15:00-16:00									343	0	82	13	438	3.0	9.0	19
16:00-17:00									349	0	75	8	432	1.9	8.9	19
17:00-18:00									331	0	89	4	424	0.9	8.7	28
18:00-19:00									302	0	62	5	369	1.4	7.6	23
全時間合計									3753	4	907	206	4870	4.3	100.0	310

断面別自動車交通量調査表

調査地点 : No.55 R246-10 江田駅東

調査年月日 : 令和 4年 1月19日(水) 天候:晴れのち曇り

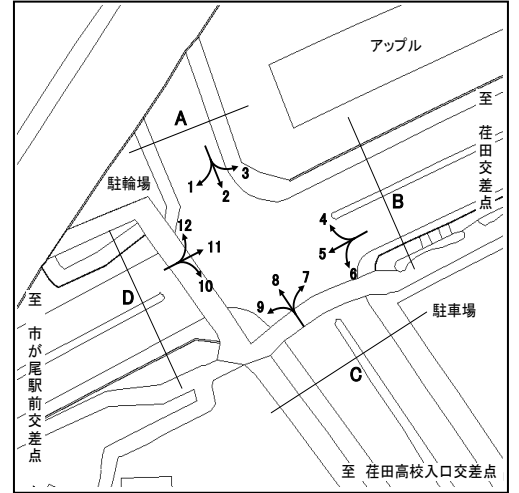

方向 種別 時間帯	A 流入部 (1+ 2+ 3)								A 流出部 (4+ 8+12)							
	乗用車 (台)	バス (台)	小型 貨物車 (台)	大型 貨物車 (台)	合計 (台)	大型車 混入率 (%)	時間 係数 (%)	二輪車 (台)	乗用車 (台)	バス (台)	小型 貨物車 (台)	大型 貨物車 (台)	合計 (台)	大型車 混入率 (%)	時間 係数 (%)	二輪車 (台)
7:00- 8:00	419	9	147	37	612	7.5	8.8	56	353	15	114	68	550	15.1	7.5	62
8:00- 9:00	464	9	143	52	668	9.1	9.6	50	382	7	109	66	564	12.9	7.7	52
9:00-10:00	443	7	105	63	618	11.3	8.9	23	366	9	117	59	551	12.3	7.5	33
10:00-11:00	371	4	117	65	557	12.4	8.0	17	336	2	113	70	521	13.8	7.1	49
11:00-12:00	411	3	93	75	582	13.4	8.4	18	447	4	114	72	637	11.9	8.7	26
12:00-13:00	419	3	80	50	552	9.6	7.9	43	435	3	98	55	591	9.8	8.1	25
13:00-14:00	363	4	140	39	546	7.9	7.8	24	444	4	114	69	631	11.6	8.6	27
14:00-15:00	375	5	134	49	563	9.6	8.1	20	437	6	115	42	600	8.0	8.2	24
15:00-16:00	346	4	114	45	509	9.6	7.3	20	547	5	99	38	689	6.2	9.4	26
16:00-17:00	422	11	89	63	585	12.6	8.4	26	491	9	119	25	644	5.3	8.8	23
17:00-18:00	438	7	127	36	608	7.1	8.7	47	513	7	79	16	615	3.7	8.4	38
18:00-19:00	438	7	92	19	556	4.7	8.0	60	593	8	95	14	710	3.1	9.7	56
全時間合計	4909	73	1381	593	6956	9.6	100.0	404	5344	79	1286	594	7303	9.2	100.0	441

方向 種別 時間帯	A 流入部 (1+ 2+ 3)								A 流出部 (4+ 8+12)								A 合計 (1+ 2+ 3+ 4+ 8+12)							
	乗用車 (台)	バス (台)	小型 貨物車 (台)	大型 貨物車 (台)	合計 (台)	大型車 混入率 (%)	時間 係数 (%)	二輪車 (台)	乗用車 (台)	バス (台)	小型 貨物車 (台)	大型 貨物車 (台)	合計 (台)	大型車 混入率 (%)	時間 係数 (%)	二輪車 (台)	乗用車 (台)	バス (台)	小型 貨物車 (台)	大型 貨物車 (台)	合計 (台)	大型車 混入率 (%)	時間 係数 (%)	二輪車 (台)
7:00- 8:00																	772	24	261	105	1162	11.1	8.1	118
8:00- 9:00																	846	16	252	118	1232	10.9	8.6	102
9:00-10:00																	809	16	222	122	1169	11.8	8.2	56
10:00-11:00																	707	6	230	135	1078	13.1	7.6	66
11:00-12:00																	858	7	207	147	1219	12.6	8.5	44
12:00-13:00																	854	6	178	105	1143	9.7	8.0	68
13:00-14:00																	807	8	254	108	1177	9.9	8.3	51
14:00-15:00																	812	11	249	91	1163	8.8	8.2	44
15:00-16:00																	893	9	213	83	1198	7.7	8.4	46
16:00-17:00																	913	20	208	88	1229	8.8	8.6	49
17:00-18:00																	951	14	206	52	1223	5.4	8.6	85
18:00-19:00																	1031	15	187	33	1266	3.8	8.9	116
全時間合計																	10253	152	2667	1187	14259	9.4	100.0	845

断面別自動車交通量調査表

調査地点 : No.55 R246-10 江田駅東

調査年月日 : 令和 4年 1月19日(水) 天候:晴れのち曇り

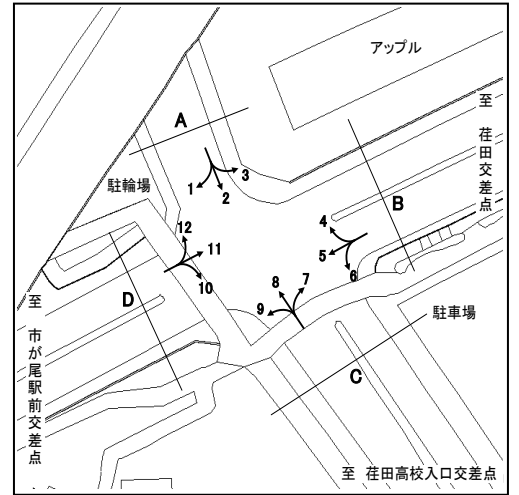

方向	B 流入部 (4+ 5+ 6)								B 流出部 (3+ 7+11)								
	種別	乗用車 (台)	バス (台)	小型貨物車 (台)	大型貨物車 (台)	合計 (台)	大型車混入率 (%)	時間係数 (%)	二輪車 (台)	乗用車 (台)	バス (台)	小型貨物車 (台)	大型貨物車 (台)	合計 (台)	大型車混入率 (%)	時間係数 (%)	二輪車 (台)
7:00- 8:00		1082	8	296	211	1597	13.7	9.6	118	742	5	421	177	1345	13.5	8.2	190
8:00- 9:00		907	9	251	268	1435	19.3	8.7	107	840	11	402	218	1471	15.6	9.0	138
9:00-10:00		777	10	298	289	1374	21.8	8.3	59	770	8	355	312	1445	22.1	8.8	95
10:00-11:00		739	4	332	294	1369	21.8	8.3	35	729	7	315	318	1369	23.7	8.4	75
11:00-12:00		784	3	350	278	1415	19.9	8.5	39	826	4	273	238	1341	18.0	8.2	52
12:00-13:00		821	7	306	241	1375	18.0	8.3	63	838	4	248	195	1285	15.5	7.9	69
13:00-14:00		879	4	325	252	1460	17.5	8.8	65	796	15	297	190	1298	15.8	7.9	60
14:00-15:00		844	6	354	229	1433	16.4	8.7	43	841	5	304	206	1356	15.6	8.3	47
15:00-16:00		620	4	212	175	1011	17.7	6.1	45	871	6	282	149	1308	11.9	8.0	45
16:00-17:00		625	6	281	154	1066	15.0	6.4	72	910	4	318	116	1348	8.9	8.2	61
17:00-18:00		950	11	460	84	1505	6.3	9.1	129	1031	15	262	85	1393	7.2	8.5	101
18:00-19:00		1035	11	391	81	1518	6.1	9.2	160	1157	7	181	56	1401	4.5	8.6	175
全時間合計		10063	83	3856	2556	16558	15.9	100.0	935	10351	91	3658	2260	16360	14.4	100.0	1108

方向	B 合計 (3+ 4+ 5+ 6+ 7+11)															
	種別	乗用車 (台)	バス (台)	小型貨物車 (台)	大型貨物車 (台)	合計 (台)	大型車混入率 (%)	時間係数 (%)	二輪車 (台)	乗用車 (台)	バス (台)	小型貨物車 (台)	大型貨物車 (台)	合計 (台)	大型車混入率 (%)	時間係数 (%)
7:00- 8:00									1824	13	717	388	2942	13.6	8.9	308
8:00- 9:00									1747	20	653	486	2906	17.4	8.8	245
9:00-10:00									1547	18	653	601	2819	22.0	8.6	154
10:00-11:00									1468	11	647	612	2738	22.8	8.3	110
11:00-12:00									1610	7	623	516	2756	19.0	8.4	91
12:00-13:00									1659	11	554	436	2660	16.8	8.1	132
13:00-14:00									1675	19	622	442	2758	16.7	8.4	125
14:00-15:00									1685	11	658	435	2789	16.0	8.5	90
15:00-16:00									1491	10	494	324	2319	14.4	7.0	90
16:00-17:00									1535	10	599	270	2414	11.6	7.3	133
17:00-18:00									1981	26	722	169	2898	6.7	8.8	230
18:00-19:00									2192	18	572	137	2919	5.3	8.9	335
全時間合計									20414	174	7514	4816	32918	15.2	100.0	2043

断面別自動車交通量調査表

調査地点 : No.55 R246-10 江田駅東

調査年月日 : 令和 4年 1月19日(水) 天候:晴れのち曇り

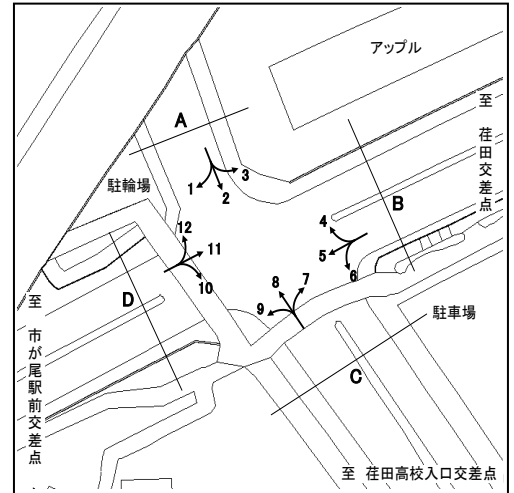

方向 種別 時間帯	C 流入部 (7+ 8+ 9)								C 流出部 (2+ 6+10)							
	乗用車 (台)	バス (台)	小型 貨物車 (台)	大型 貨物車 (台)	合計 (台)	大型車 混入率 (%)	時間 係数 (%)	二輪車 (台)	乗用車 (台)	バス (台)	小型 貨物車 (台)	大型 貨物車 (台)	合計 (台)	大型車 混入率 (%)	時間 係数 (%)	二輪車 (台)
7:00- 8:00	379	9	103	57	548	12.0	7.2	55	537	8	174	58	777	8.5	9.4	70
8:00- 9:00	440	8	99	72	619	12.9	8.1	44	542	9	142	92	785	12.9	9.5	62
9:00-10:00	380	7	123	94	604	16.7	7.9	31	504	7	126	70	707	10.9	8.5	25
10:00-11:00	344	2	123	94	563	17.1	7.3	45	404	4	141	86	635	14.2	7.7	14
11:00-12:00	436	4	123	90	653	14.4	8.5	26	449	3	124	93	669	14.3	8.1	14
12:00-13:00	458	3	104	63	628	10.5	8.2	25	463	4	107	69	643	11.4	7.8	41
13:00-14:00	450	5	124	90	669	14.2	8.7	22	485	4	138	72	699	10.9	8.4	23
14:00-15:00	437	4	115	68	624	11.5	8.1	27	459	6	134	68	667	11.1	8.1	23
15:00-16:00	554	5	98	46	703	7.3	9.2	22	457	4	154	68	683	10.5	8.3	24
16:00-17:00	509	4	119	27	659	4.7	8.6	24	493	5	121	65	684	10.2	8.3	26
17:00-18:00	527	4	100	32	663	5.4	8.7	39	485	6	158	37	686	6.3	8.3	38
18:00-19:00	599	8	103	21	731	4.0	9.5	62	512	8	104	15	639	3.6	7.7	48
全時間合計	5513	63	1334	754	7664	10.7	100.0	422	5790	68	1623	793	8274	10.4	100.0	408

方向 種別 時間帯	C 合計 (2+ 6+ 7+ 8+ 9+10)															
	乗用車 (台)	バス (台)	小型 貨物車 (台)	大型 貨物車 (台)	合計 (台)	大型車 混入率 (%)	時間 係数 (%)	二輪車 (台)	乗用車 (台)	バス (台)	小型 貨物車 (台)	大型 貨物車 (台)	合計 (台)	大型車 混入率 (%)	時間 係数 (%)	二輪車 (台)
7:00- 8:00									916	17	277	115	1325	10.0	8.3	125
8:00- 9:00									982	17	241	164	1404	12.9	8.8	106
9:00-10:00									884	14	249	164	1311	13.6	8.2	56
10:00-11:00									748	6	264	180	1198	15.5	7.5	59
11:00-12:00									885	7	247	183	1322	14.4	8.3	40
12:00-13:00									921	7	211	132	1271	10.9	8.0	66
13:00-14:00									935	9	262	162	1368	12.5	8.6	45
14:00-15:00									896	10	249	136	1291	11.3	8.1	50
15:00-16:00									1011	9	252	114	1386	8.9	8.7	46
16:00-17:00									1002	9	240	92	1343	7.5	8.4	50
17:00-18:00									1012	10	258	69	1349	5.9	8.5	77
18:00-19:00									1111	16	207	36	1370	3.8	8.6	110
全時間合計									11303	131	2957	1547	15938	10.5	100.0	830

断面別自動車交通量調査表

調査地点 : No.55 R246-10 江田駅東

調査年月日 : 令和 4年 1月19日(水) 天候:晴れのち曇り

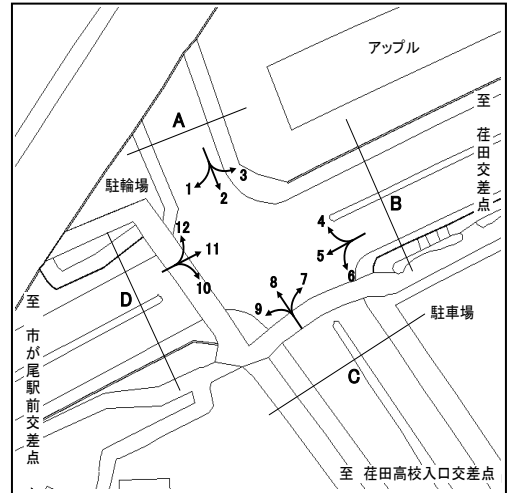

方向 種別 時間帯	D 流入部(10+11+12)								D 流出部(1+ 5+ 9)							
	乗用車 (台)	バス (台)	小型 貨物車 (台)	大型 貨物車 (台)	合計 (台)	大型車 混入率 (%)	時間 係数 (%)	二輪車 (台)	乗用車 (台)	バス (台)	小型 貨物車 (台)	大型 貨物車 (台)	合計 (台)	大型車 混入率 (%)	時間 係数 (%)	二輪車 (台)
7:00- 8:00	845	11	490	215	1561	14.5	8.4	208	1093	9	327	217	1646	13.7	9.3	115
8:00- 9:00	890	11	441	248	1590	16.3	8.6	156	937	10	281	264	1492	18.4	8.4	105
9:00-10:00	877	8	387	313	1585	20.3	8.6	102	837	8	315	318	1478	22.1	8.3	62
10:00-11:00	864	7	348	339	1558	22.2	8.4	83	849	4	351	318	1522	21.2	8.6	42
11:00-12:00	974	4	299	254	1531	16.9	8.3	54	883	3	354	294	1534	19.4	8.6	45
12:00-13:00	956	4	278	215	1453	15.1	7.8	69	918	6	315	250	1489	17.2	8.4	65
13:00-14:00	964	13	317	198	1492	14.1	8.1	63	931	3	357	248	1539	16.3	8.7	64
14:00-15:00	985	7	354	212	1558	14.1	8.4	55	904	5	404	242	1555	15.9	8.8	51
15:00-16:00	1033	6	340	165	1544	11.1	8.3	58	678	4	229	176	1087	16.6	6.1	50
16:00-17:00	1052	9	352	135	1548	9.3	8.4	63	714	12	283	173	1182	15.7	6.7	75
17:00-18:00	1168	17	266	87	1538	6.8	8.3	101	1054	11	454	101	1620	6.9	9.1	139
18:00-19:00	1303	7	189	61	1560	4.4	8.4	169	1113	10	395	97	1615	6.6	9.1	172
全時間合計	11911	104	4061	2442	18518	13.7	100.0	1181	10911	85	4065	2698	17759	15.7	100.0	985

方向 種別 時間帯	D 流入部(10+11+12)								D 流出部(1+ 5+ 9)								D 合計 (1+ 5+ 9+10+11+12)							
	乗用車 (台)	バス (台)	小型 貨物車 (台)	大型 貨物車 (台)	合計 (台)	大型車 混入率 (%)	時間 係数 (%)	二輪車 (台)	乗用車 (台)	バス (台)	小型 貨物車 (台)	大型 貨物車 (台)	合計 (台)	大型車 混入率 (%)	時間 係数 (%)	二輪車 (台)	乗用車 (台)	バス (台)	小型 貨物車 (台)	大型 貨物車 (台)	合計 (台)	大型車 混入率 (%)	時間 係数 (%)	二輪車 (台)
7:00- 8:00																	1938	20	817	432	3207	14.1	8.8	323
8:00- 9:00																	1827	21	722	512	3082	17.3	8.5	261
9:00-10:00																	1714	16	702	631	3063	21.1	8.4	164
10:00-11:00																	1713	11	699	657	3080	21.7	8.5	125
11:00-12:00																	1857	7	653	548	3065	18.1	8.4	99
12:00-13:00																	1874	10	593	465	2942	16.1	8.1	134
13:00-14:00																	1895	16	674	446	3031	15.2	8.4	127
14:00-15:00																	1889	12	758	454	3113	15.0	8.6	106
15:00-16:00																	1711	10	569	341	2631	13.3	7.3	108
16:00-17:00																	1766	21	635	308	2730	12.1	7.5	138
17:00-18:00																	2222	28	720	188	3158	6.8	8.7	240
18:00-19:00																	2416	17	584	158	3175	5.5	8.8	341
全時間合計																	22822	189	8126	5140	36277	14.7	100.0	2166

断面別自動車交通量調査表

調査地点 : No.56 R246-11 東名入口 (町田市)

調査年月日 : 令和 4年 1月26日(水) 天候:曇りのち晴れ

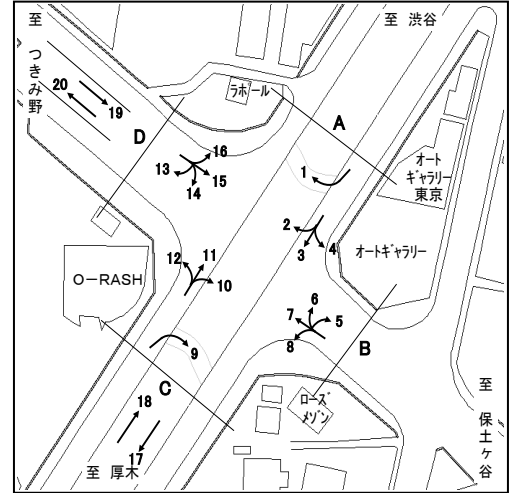

方向	A 流入部 (1+ 2+ 3+ 4)								A 流出部 (1+ 6+11+16)							
	乗用車 (台)	バス (台)	小型 貨物車 (台)	大型 貨物車 (台)	合計 (台)	大型車 混入率 (%)	時間 係数 (%)	二輪車 (台)	乗用車 (台)	バス (台)	小型 貨物車 (台)	大型 貨物車 (台)	合計 (台)	大型車 混入率 (%)	時間 係数 (%)	二輪車 (台)
7:00- 8:00	178	6	68	52	304	19.1	7.5	14	289	4	197	96	586	17.1	7.8	25
8:00- 9:00	180	2	59	46	287	16.7	7.1	14	370	8	208	104	690	16.2	9.2	24
9:00-10:00	184	3	67	60	314	20.1	7.8	11	291	4	164	122	581	21.7	7.8	16
10:00-11:00	211	3	58	63	335	19.7	8.3	9	309	2	136	125	572	22.2	7.6	15
11:00-12:00	232	2	84	62	380	16.8	9.4	5	351	3	155	85	594	14.8	7.9	19
12:00-13:00	215	2	58	61	336	18.8	8.3	10	375	7	148	90	620	15.6	8.3	26
13:00-14:00	207	3	68	52	330	16.7	8.2	11	382	4	114	80	580	14.5	7.7	11
14:00-15:00	237	0	68	59	364	16.2	9.0	13	357	4	156	97	614	16.4	8.2	14
15:00-16:00	200	2	75	29	306	10.1	7.6	11	454	5	188	53	700	8.3	9.4	19
16:00-17:00	238	2	80	42	362	12.2	8.9	17	429	5	157	61	652	10.1	8.7	24
17:00-18:00	228	3	82	42	355	12.7	8.8	27	466	4	127	31	628	5.6	8.4	22
18:00-19:00	264	2	95	14	375	4.3	9.3	29	492	1	143	32	668	4.9	8.9	30
全時間合計	2574	30	862	582	4048	15.1	100.0	171	4565	51	1893	976	7485	13.7	100.0	245

方向	A 合計 (1+ 1+ 2+ 3+ 4+ 6+11+16)															
	乗用車 (台)	バス (台)	小型 貨物車 (台)	大型 貨物車 (台)	合計 (台)	大型車 混入率 (%)	時間 係数 (%)	二輪車 (台)	乗用車 (台)	バス (台)	小型 貨物車 (台)	大型 貨物車 (台)	合計 (台)	大型車 混入率 (%)	時間 係数 (%)	二輪車 (台)
7:00- 8:00									467	10	265	148	890	17.8	7.7	39
8:00- 9:00									550	10	267	150	977	16.4	8.5	38
9:00-10:00									475	7	231	182	895	21.1	7.8	27
10:00-11:00									520	5	194	188	907	21.3	7.9	24
11:00-12:00									583	5	239	147	974	15.6	8.4	24
12:00-13:00									590	9	206	151	956	16.7	8.3	36
13:00-14:00									589	7	182	132	910	15.3	7.9	22
14:00-15:00									594	4	224	156	978	16.4	8.5	27
15:00-16:00									654	7	263	82	1006	8.8	8.7	30
16:00-17:00									667	7	237	103	1014	10.8	8.8	41
17:00-18:00									694	7	209	73	983	8.1	8.5	49
18:00-19:00									756	3	238	46	1043	4.7	9.0	59
全時間合計									7139	81	2755	1558	11533	14.2	100.0	416

断面別自動車交通量調査表

調査地点 : No.56 R246-11 東名入口 (町田市)

調査年月日 : 令和 4年 1月26日(水) 天候:曇りのち晴れ

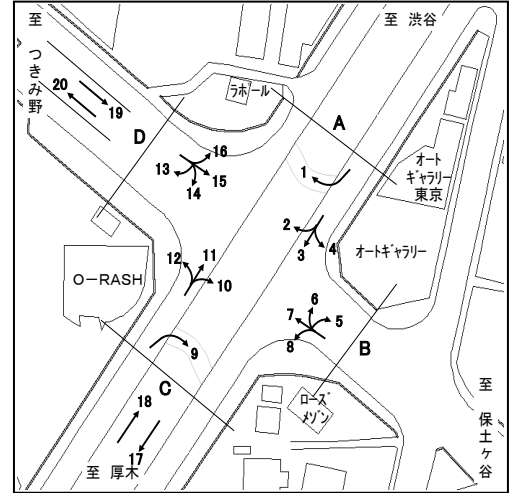

方向	B 流入部 (5+ 6+ 7+ 8)								B 流出部 (4+ 5+10+15)							
	乗用車 (台)	バス (台)	小型 貨物車 (台)	大型 貨物車 (台)	合計 (台)	大型車 混入率 (%)	時間 係数 (%)	二輪車 (台)	乗用車 (台)	バス (台)	小型 貨物車 (台)	大型 貨物車 (台)	合計 (台)	大型車 混入率 (%)	時間 係数 (%)	二輪車 (台)
7:00- 8:00	699	6	375	282	1362	21.1	9.0	33	412	6	276	120	814	15.5	9.0	56
8:00- 9:00	586	8	347	235	1176	20.7	7.7	37	407	3	195	195	800	24.8	8.9	44
9:00-10:00	510	4	269	329	1112	29.9	7.3	20	285	3	221	248	757	33.2	8.4	13
10:00-11:00	592	3	212	369	1176	31.6	7.7	19	297	1	111	249	658	38.0	7.3	19
11:00-12:00	621	4	283	310	1218	25.8	8.0	24	327	1	138	215	681	31.7	7.5	8
12:00-13:00	596	5	265	322	1188	27.5	7.8	26	386	2	137	157	682	23.3	7.6	11
13:00-14:00	609	4	204	260	1077	24.5	7.1	21	425	5	155	149	734	21.0	8.1	13
14:00-15:00	656	7	280	291	1234	24.1	8.1	13	448	2	163	176	789	22.6	8.7	12
15:00-16:00	679	7	347	245	1278	19.7	8.4	23	513	1	157	130	801	16.4	8.9	13
16:00-17:00	766	5	438	227	1436	16.2	9.4	30	488	1	174	108	771	14.1	8.5	21
17:00-18:00	825	9	445	173	1452	12.5	9.6	43	519	2	178	84	783	11.0	8.7	31
18:00-19:00	957	10	395	127	1489	9.2	9.8	66	546	4	115	87	752	12.1	8.3	25
全時間合計	8096	72	3860	3170	15198	21.3	100.0	355	5053	31	2020	1918	9022	21.6	100.0	266

方向	B 合計 (4+ 5+ 5+ 6+ 7+ 8+10+15)															
種別	乗用車 (台)	バス (台)	小型 貨物車 (台)	大型 貨物車 (台)	合計 (台)	大型車 混入率 (%)	時間 係数 (%)	二輪車 (台)	乗用車 (台)	バス (台)	小型 貨物車 (台)	大型 貨物車 (台)	合計 (台)	大型車 混入率 (%)	時間 係数 (%)	二輪車 (台)
7:00- 8:00									1111	12	651	402	2176	19.0	9.0	89
8:00- 9:00									993	11	542	430	1976	22.3	8.2	81
9:00-10:00									795	7	490	577	1869	31.2	7.7	33
10:00-11:00									889	4	323	618	1834	33.9	7.6	38
11:00-12:00									948	5	421	525	1899	27.9	7.8	32
12:00-13:00									982	7	402	479	1870	26.0	7.7	37
13:00-14:00									1034	9	359	409	1811	23.1	7.5	34
14:00-15:00									1104	9	443	467	2023	23.5	8.4	25
15:00-16:00									1192	8	504	375	2079	18.4	8.6	36
16:00-17:00									1254	6	612	335	2207	15.5	9.1	51
17:00-18:00									1344	11	623	257	2235	12.0	9.2	74
18:00-19:00									1503	14	510	214	2241	10.2	9.3	91
全時間合計									13149	103	5880	5088	24220	21.4	100.0	621

断面別自動車交通量調査表

調査地点 : No.56 R246-11 東名入口 (町田市)

調査年月日 : 令和 4年 1月26日(水) 天候:曇りのち晴れ

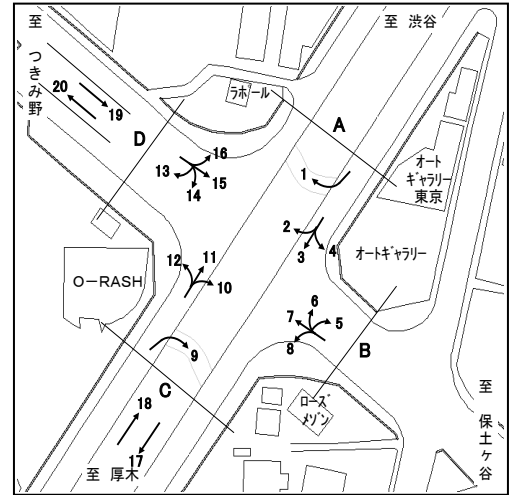

方向	C 流入部 (9+10+11+12)								C 流出部 (3+ 8+ 9+14)							
	乗用車 (台)	バス (台)	小型 貨物車 (台)	大型 貨物車 (台)	合計 (台)	大型車 混入率 (%)	時間 係数 (%)	二輪車 (台)	乗用車 (台)	バス (台)	小型 貨物車 (台)	大型 貨物車 (台)	合計 (台)	大型車 混入率 (%)	時間 係数 (%)	二輪車 (台)
7:00- 8:00	273	4	190	109	576	19.6	8.2	29	258	6	113	132	509	27.1	7.6	25
8:00- 9:00	305	5	128	160	598	27.6	8.5	22	223	5	127	127	482	27.4	7.2	15
9:00-10:00	234	3	98	200	535	37.9	7.6	10	210	7	114	187	518	37.5	7.7	14
10:00-11:00	238	2	97	206	543	38.3	7.7	9	256	5	112	234	607	39.4	9.0	9
11:00-12:00	248	3	113	192	556	35.1	7.9	7	282	4	139	201	626	32.7	9.3	8
12:00-13:00	307	7	116	135	565	25.1	8.0	14	260	2	101	181	544	33.6	8.1	14
13:00-14:00	319	7	118	125	569	23.2	8.1	14	267	6	90	162	525	32.0	7.8	14
14:00-15:00	318	4	152	125	599	21.5	8.5	8	296	4	127	190	617	31.4	9.2	9
15:00-16:00	408	4	149	102	663	16.0	9.4	18	286	5	136	150	577	26.9	8.6	14
16:00-17:00	372	4	140	101	617	17.0	8.8	20	302	4	155	144	605	24.5	9.0	17
17:00-18:00	419	5	137	61	622	10.6	8.8	24	321	7	147	91	566	17.3	8.4	20
18:00-19:00	427	3	89	67	586	11.9	8.3	22	348	6	131	63	548	12.6	8.1	37
全時間合計	3868	51	1527	1583	7029	23.2	100.0	197	3309	61	1492	1862	6724	28.6	100.0	196

方向	C 合計 (3+ 8+ 9+ 9+10+11+12+14)															
	乗用車 (台)	バス (台)	小型 貨物車 (台)	大型 貨物車 (台)	合計 (台)	大型車 混入率 (%)	時間 係数 (%)	二輪車 (台)	乗用車 (台)	バス (台)	小型 貨物車 (台)	大型 貨物車 (台)	合計 (台)	大型車 混入率 (%)	時間 係数 (%)	二輪車 (台)
7:00- 8:00									531	10	303	241	1085	23.1	7.9	54
8:00- 9:00									528	10	255	287	1080	27.5	7.9	37
9:00-10:00									444	10	212	387	1053	37.7	7.7	24
10:00-11:00									494	7	209	440	1150	38.9	8.4	18
11:00-12:00									530	7	252	393	1182	33.8	8.6	15
12:00-13:00									567	9	217	316	1109	29.3	8.1	28
13:00-14:00									586	13	208	287	1094	27.4	8.0	28
14:00-15:00									614	8	279	315	1216	26.6	8.8	17
15:00-16:00									694	9	285	252	1240	21.0	9.0	32
16:00-17:00									674	8	295	245	1222	20.7	8.9	37
17:00-18:00									740	12	284	152	1188	13.8	8.6	44
18:00-19:00									775	9	220	130	1134	12.3	8.2	59
全時間合計									7177	112	3019	3445	13753	25.9	100.0	393

断面別自動車交通量調査表

調査地点 : No.56 R246-11 東名入口 (町田市)

調査年月日 : 令和 4年 1月26日(水) 天候:曇りのち晴れ

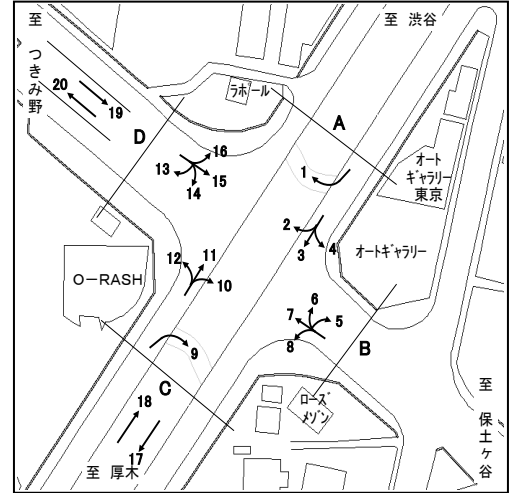

方向	D 流入部 (13+14+15+16)								D 流出部 (2+ 7+12+13)							
	乗用車 (台)	バス (台)	小型 貨物車 (台)	大型 貨物車 (台)	合計 (台)	大型車 混入率 (%)	時間 係数 (%)	二輪車 (台)	乗用車 (台)	バス (台)	小型 貨物車 (台)	大型 貨物車 (台)	合計 (台)	大型車 混入率 (%)	時間 係数 (%)	二輪車 (台)
7:00- 8:00	314	9	163	65	551	13.4	7.6	54	505	9	210	160	884	19.1	8.6	24
8:00- 9:00	331	9	160	120	620	20.8	8.6	40	402	8	164	135	709	20.2	6.9	30
9:00-10:00	254	7	205	126	592	22.5	8.2	18	396	3	140	158	697	23.1	6.8	16
10:00-11:00	263	5	108	133	509	27.1	7.0	19	442	5	116	163	726	23.1	7.1	13
11:00-12:00	367	6	101	93	567	17.5	7.8	10	508	7	149	156	820	19.9	8.0	11
12:00-13:00	399	4	97	82	582	14.8	8.0	17	496	7	150	172	825	21.7	8.0	16
13:00-14:00	428	7	99	76	610	13.6	8.4	10	489	6	130	122	747	17.1	7.3	18
14:00-15:00	426	6	104	119	655	19.1	9.0	15	536	7	158	131	832	16.6	8.1	14
15:00-16:00	487	6	109	66	668	10.8	9.2	10	521	8	199	109	837	14.0	8.1	16
16:00-17:00	433	4	112	71	620	12.1	8.6	20	590	5	284	128	1007	13.2	9.8	25
17:00-18:00	455	5	125	50	635	8.7	8.8	27	621	9	337	120	1087	11.9	10.6	48
18:00-19:00	495	6	98	41	640	7.3	8.8	32	757	10	288	67	1122	6.9	10.9	57
全時間合計	4652	74	1481	1042	7249	15.4	100.0	272	6263	84	2325	1621	10293	16.6	100.0	288

方向	D 合計 (2+ 7+12+13+13+14+15+16)															
種別	乗用車 (台)	バス (台)	小型 貨物車 (台)	大型 貨物車 (台)	合計 (台)	大型車 混入率 (%)	時間 係数 (%)	二輪車 (台)	乗用車 (台)	バス (台)	小型 貨物車 (台)	大型 貨物車 (台)	合計 (台)	大型車 混入率 (%)	時間 係数 (%)	二輪車 (台)
7:00- 8:00									819	18	373	225	1435	16.9	8.2	78
8:00- 9:00									733	17	324	255	1329	20.5	7.6	70
9:00-10:00									650	10	345	284	1289	22.8	7.3	34
10:00-11:00									705	10	224	296	1235	24.8	7.0	32
11:00-12:00									875	13	250	249	1387	18.9	7.9	21
12:00-13:00									895	11	247	254	1407	18.8	8.0	33
13:00-14:00									917	13	229	198	1357	15.5	7.7	28
14:00-15:00									962	13	262	250	1487	17.7	8.5	29
15:00-16:00									1008	14	308	175	1505	12.6	8.6	26
16:00-17:00									1023	9	396	199	1627	12.8	9.3	45
17:00-18:00									1076	14	462	170	1722	10.7	9.8	75
18:00-19:00									1252	16	386	108	1762	7.0	10.0	89
全時間合計									10915	158	3806	2663	17542	16.1	100.0	560

断面別自動車交通量調査表

調査地点 : No.57 Y-010 浅間下

調査年月日 : 令和 4年 1月19日(水) 天候:晴れのち曇り

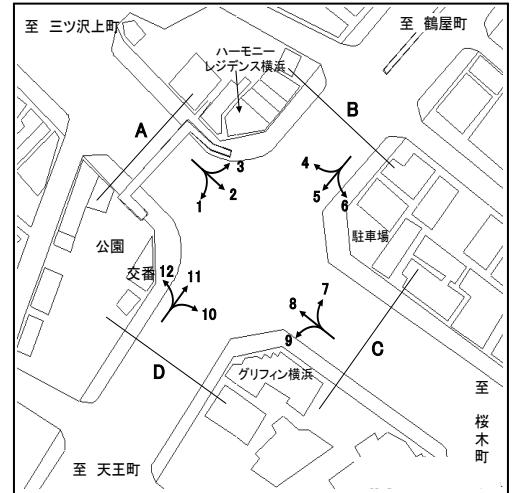

方向 種別 時間帯	A 流入部 (1+ 2+ 3)								A 流出部 (4+ 8+12)							
	乗用車 (台)	バス (台)	小型 貨物車 (台)	大型 貨物車 (台)	合計 (台)	大型車 混入率 (%)	時間 係数 (%)	二輪車 (台)	乗用車 (台)	バス (台)	小型 貨物車 (台)	大型 貨物車 (台)	合計 (台)	大型車 混入率 (%)	時間 係数 (%)	二輪車 (台)
7:00- 8:00	876	36	300	105	1317	10.7	9.3	123	707	55	248	70	1080	11.6	7.2	77
8:00- 9:00	865	44	301	100	1310	11.0	9.2	97	743	49	306	68	1166	10.0	7.8	57
9:00-10:00	960	32	228	91	1311	9.4	9.2	86	698	42	286	84	1110	11.4	7.4	31
10:00-11:00	846	28	228	77	1179	8.9	8.3	47	681	39	295	107	1122	13.0	7.5	42
11:00-12:00	835	23	203	77	1138	8.8	8.0	65	733	35	299	94	1161	11.1	7.8	55
12:00-13:00	836	28	259	65	1188	7.8	8.4	68	802	40	256	65	1163	9.0	7.8	66
13:00-14:00	827	22	213	68	1130	8.0	8.0	64	815	39	271	81	1206	10.0	8.1	55
14:00-15:00	767	31	250	63	1111	8.5	7.8	68	842	38	305	113	1298	11.6	8.7	58
15:00-16:00	854	28	251	33	1166	5.2	8.2	64	927	45	272	83	1327	9.6	8.9	73
16:00-17:00	827	32	243	22	1124	4.8	7.9	76	950	45	327	83	1405	9.1	9.4	70
17:00-18:00	813	34	226	21	1094	5.0	7.7	79	991	43	360	43	1437	6.0	9.6	119
18:00-19:00	887	34	194	16	1131	4.4	8.0	78	1123	53	243	52	1471	7.1	9.8	140
全時間合計	10193	372	2896	738	14199	7.8	100.0	915	10012	523	3468	943	14946	9.8	100.0	843

方向 種別 時間帯									A 合計 (1+ 2+ 3+ 4+ 8+12)							
	乗用車 (台)	バス (台)	小型 貨物車 (台)	大型 貨物車 (台)	合計 (台)	大型車 混入率 (%)	時間 係数 (%)	二輪車 (台)	乗用車 (台)	バス (台)	小型 貨物車 (台)	大型 貨物車 (台)	合計 (台)	大型車 混入率 (%)	時間 係数 (%)	二輪車 (台)
7:00- 8:00									1583	91	548	175	2397	11.1	8.2	200
8:00- 9:00									1608	93	607	168	2476	10.5	8.5	154
9:00-10:00									1658	74	514	175	2421	10.3	8.3	117
10:00-11:00									1527	67	523	184	2301	10.9	7.9	89
11:00-12:00									1568	58	502	171	2299	10.0	7.9	120
12:00-13:00									1638	68	515	130	2351	8.4	8.1	134
13:00-14:00									1642	61	484	149	2336	9.0	8.0	119
14:00-15:00									1609	69	555	176	2409	10.2	8.3	126
15:00-16:00									1781	73	523	116	2493	7.6	8.6	137
16:00-17:00									1777	77	570	105	2529	7.2	8.7	146
17:00-18:00									1804	77	586	64	2531	5.6	8.7	198
18:00-19:00									2010	87	437	68	2602	6.0	8.9	218
全時間合計									20205	895	6364	1681	29145	8.8	100.0	1758

断面別自動車交通量調査表

調査地点 : No.57 Y-010 浅間下

調査年月日 : 令和 4年 1月19日(水) 天候:晴れのち曇り

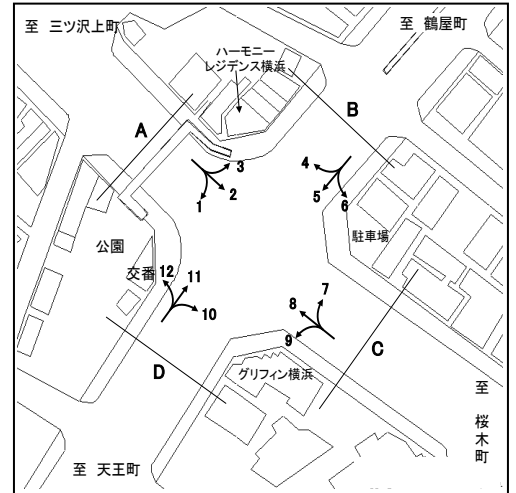

方向 種別 時間帯	B 流入部 (4+ 5+ 6)								B 流出部 (3+ 7+11)							
	乗用車 (台)	バス (台)	小型 貨物車 (台)	大型 貨物車 (台)	合計 (台)	大型車 混入率 (%)	時間 係数 (%)	二輪車 (台)	乗用車 (台)	バス (台)	小型 貨物車 (台)	大型 貨物車 (台)	合計 (台)	大型車 混入率 (%)	時間 係数 (%)	二輪車 (台)
7:00- 8:00	205	24	69	46	344	20.3	4.6	25	439	30	126	48	643	12.1	8.0	79
8:00- 9:00	297	35	129	49	510	16.5	6.8	23	534	29	168	54	785	10.6	9.8	65
9:00-10:00	326	39	120	66	551	19.1	7.3	10	491	24	140	73	728	13.3	9.1	53
10:00-11:00	342	33	163	69	607	16.8	8.1	35	485	29	135	63	712	12.9	8.9	43
11:00-12:00	399	28	111	67	605	15.7	8.0	34	432	21	124	63	640	13.1	8.0	48
12:00-13:00	479	20	132	32	663	7.8	8.8	43	467	21	134	58	680	11.6	8.5	39
13:00-14:00	443	25	137	51	656	11.6	8.7	42	484	22	118	68	692	13.0	8.6	54
14:00-15:00	473	27	118	50	668	11.5	8.9	44	429	24	139	67	659	13.8	8.2	38
15:00-16:00	507	28	130	46	711	10.4	9.4	44	452	33	137	35	657	10.4	8.2	32
16:00-17:00	527	36	147	29	739	8.8	9.8	55	430	28	136	23	617	8.3	7.7	34
17:00-18:00	546	31	154	26	757	7.5	10.0	75	441	29	138	19	627	7.7	7.8	45
18:00-19:00	564	30	112	22	728	7.1	9.7	75	446	25	92	16	579	7.1	7.2	42
全時間合計	5108	356	1522	553	7539	12.1	100.0	505	5530	315	1587	587	8019	11.2	100.0	572

方向 種別 時間帯									B 合計 (3+ 4+ 5+ 6+ 7+11)							
	乗用車 (台)	バス (台)	小型 貨物車 (台)	大型 貨物車 (台)	合計 (台)	大型車 混入率 (%)	時間 係数 (%)	二輪車 (台)	乗用車 (台)	バス (台)	小型 貨物車 (台)	大型 貨物車 (台)	合計 (台)	大型車 混入率 (%)	時間 係数 (%)	二輪車 (台)
7:00- 8:00									644	54	195	94	987	15.0	6.3	104
8:00- 9:00									831	64	297	103	1295	12.9	8.3	88
9:00-10:00									817	63	260	139	1279	15.8	8.2	63
10:00-11:00									827	62	298	132	1319	14.7	8.5	78
11:00-12:00									831	49	235	130	1245	14.4	8.0	82
12:00-13:00									946	41	266	90	1343	9.8	8.6	82
13:00-14:00									927	47	255	119	1348	12.3	8.7	96
14:00-15:00									902	51	257	117	1327	12.7	8.5	82
15:00-16:00									959	61	267	81	1368	10.4	8.8	76
16:00-17:00									957	64	283	52	1356	8.6	8.7	89
17:00-18:00									987	60	292	45	1384	7.6	8.9	120
18:00-19:00									1010	55	204	38	1307	7.1	8.4	117
全時間合計									10638	671	3109	1140	15558	11.6	100.0	1077

断面別自動車交通量調査表

調査地点 : No.57 Y-010 浅間下

調査年月日 : 令和 4年 1月19日(水) 天候:晴れのち曇り

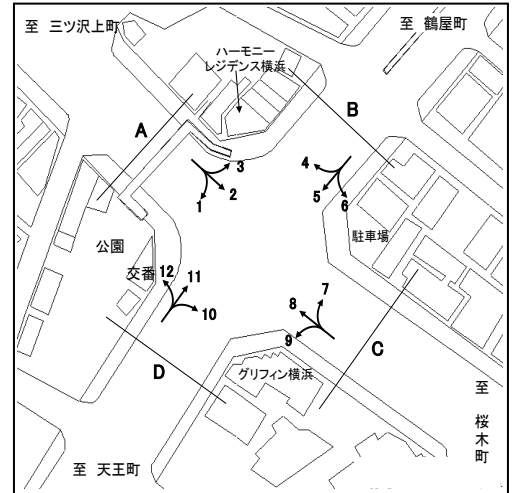

方向 種別 時間帯	C 流入部 (7+ 8+ 9)								C 流出部 (2+ 6+10)							
	乗用車 (台)	バス (台)	小型 貨物車 (台)	大型 貨物車 (台)	合計 (台)	大型車 混入率 (%)	時間 係数 (%)	二輪車 (台)	乗用車 (台)	バス (台)	小型 貨物車 (台)	大型 貨物車 (台)	合計 (台)	大型車 混入率 (%)	時間 係数 (%)	二輪車 (台)
7:00- 8:00	522	56	177	60	815	14.2	6.8	60	693	44	217	79	1033	11.9	9.2	111
8:00- 9:00	584	66	239	67	956	13.9	7.9	46	675	56	214	80	1025	13.3	9.2	93
9:00-10:00	582	61	242	79	964	14.5	8.0	26	710	46	159	74	989	12.1	8.8	77
10:00-11:00	518	51	209	103	881	17.5	7.3	34	622	48	167	48	885	10.8	7.9	52
11:00-12:00	565	43	233	90	931	14.3	7.7	48	659	38	155	49	901	9.7	8.1	55
12:00-13:00	622	48	202	66	938	12.2	7.8	59	668	40	201	32	941	7.7	8.4	54
13:00-14:00	662	55	190	75	982	13.2	8.1	59	656	43	162	47	908	9.9	8.1	58
14:00-15:00	651	49	263	119	1082	15.5	9.0	51	635	57	185	31	908	9.7	8.1	53
15:00-16:00	718	51	223	81	1073	12.3	8.9	69	666	52	198	25	941	8.2	8.4	62
16:00-17:00	759	52	245	75	1131	11.2	9.4	63	651	49	184	20	904	7.6	8.1	62
17:00-18:00	804	53	254	39	1150	8.0	9.5	90	646	48	157	12	863	7.0	7.7	60
18:00-19:00	890	60	169	47	1166	9.2	9.7	119	691	43	133	11	878	6.2	7.9	63
全時間合計	7877	645	2646	901	12069	12.8	100.0	724	7972	564	2132	508	11176	9.6	100.0	800

方向 種別 時間帯	C 合計 (2+ 6+ 7+ 8+ 9+10)															
	乗用車 (台)	バス (台)	小型 貨物車 (台)	大型 貨物車 (台)	合計 (台)	大型車 混入率 (%)	時間 係数 (%)	二輪車 (台)	乗用車 (台)	バス (台)	小型 貨物車 (台)	大型 貨物車 (台)	合計 (台)	大型車 混入率 (%)	時間 係数 (%)	二輪車 (台)
7:00- 8:00									1215	100	394	139	1848	12.9	8.0	171
8:00- 9:00									1259	122	453	147	1981	13.6	8.5	139
9:00-10:00									1292	107	401	153	1953	13.3	8.4	103
10:00-11:00									1140	99	376	151	1766	14.2	7.6	86
11:00-12:00									1224	81	388	139	1832	12.0	7.9	103
12:00-13:00									1290	88	403	98	1879	9.9	8.1	113
13:00-14:00									1318	98	352	122	1890	11.6	8.1	117
14:00-15:00									1286	106	448	150	1990	12.9	8.6	104
15:00-16:00									1384	103	421	106	2014	10.4	8.7	131
16:00-17:00									1410	101	429	95	2035	9.6	8.8	125
17:00-18:00									1450	101	411	51	2013	7.6	8.7	150
18:00-19:00									1581	103	302	58	2044	7.9	8.8	182
全時間合計									15849	1209	4778	1409	23245	11.3	100.0	1524

断面別自動車交通量調査表

調査地点 : No.57 Y-010 浅間下

調査年月日 : 令和 4年 1月19日(水) 天候:晴れのち曇り

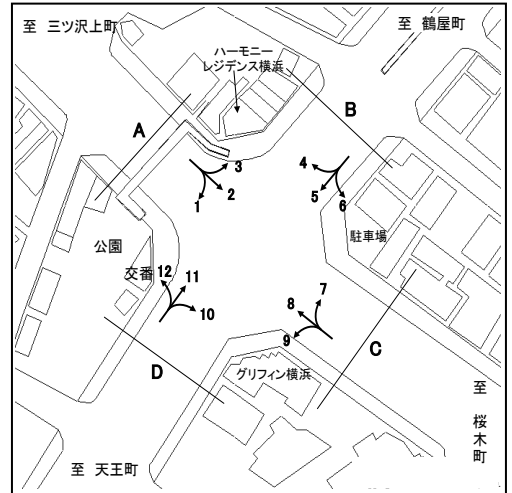

方向	D 流入部 (10+11+12)								D 流出部 (1+ 5+ 9)							
	乗用車 (台)	バス (台)	小型 貨物車 (台)	大型 貨物車 (台)	合計 (台)	大型車 混入率 (%)	時間 係数 (%)	二輪車 (台)	乗用車 (台)	バス (台)	小型 貨物車 (台)	大型 貨物車 (台)	合計 (台)	大型車 混入率 (%)	時間 係数 (%)	二輪車 (台)
7:00- 8:00	486	45	165	48	744	12.5	8.9	95	250	32	120	62	464	20.3	5.8	36
8:00- 9:00	541	38	181	53	813	11.2	9.7	77	335	49	162	67	613	18.9	7.6	28
9:00-10:00	409	37	136	61	643	15.2	7.7	61	378	57	141	66	642	19.2	8.0	22
10:00-11:00	450	53	166	49	718	14.2	8.6	53	368	49	169	80	666	19.4	8.3	32
11:00-12:00	436	37	174	37	684	10.8	8.2	52	411	37	143	65	656	15.5	8.2	41
12:00-13:00	426	34	130	38	628	11.5	7.5	40	426	29	132	46	633	11.8	7.9	51
13:00-14:00	460	45	160	59	724	14.4	8.7	54	437	43	149	57	686	14.6	8.5	52
14:00-15:00	455	51	145	40	691	13.2	8.3	41	440	39	147	61	687	14.6	8.6	55
15:00-16:00	440	64	160	30	694	13.5	8.3	37	474	41	157	47	719	12.2	9.0	47
16:00-17:00	443	50	154	27	674	11.4	8.1	35	525	48	142	27	742	10.1	9.2	63
17:00-18:00	456	45	176	24	701	9.8	8.4	59	541	43	155	36	775	10.2	9.7	79
18:00-19:00	484	37	116	13	650	7.7	7.8	51	565	40	123	19	747	7.9	9.3	78
全時間合計	5486	536	1863	479	8364	12.1	100.0	655	5150	507	1740	633	8030	14.2	100.0	584

方向	D 合計 (1+ 5+ 9+10+11+12)															
種別	乗用車 (台)	バス (台)	小型 貨物車 (台)	大型 貨物車 (台)	合計 (台)	大型車 混入率 (%)	時間 係数 (%)	二輪車 (台)	乗用車 (台)	バス (台)	小型 貨物車 (台)	大型 貨物車 (台)	合計 (台)	大型車 混入率 (%)	時間 係数 (%)	二輪車 (台)
7:00- 8:00									736	77	285	110	1208	15.5	7.4	131
8:00- 9:00									876	87	343	120	1426	14.5	8.7	105
9:00-10:00									787	94	277	127	1285	17.2	7.8	83
10:00-11:00									818	102	335	129	1384	16.7	8.4	85
11:00-12:00									847	74	317	102	1340	13.1	8.2	93
12:00-13:00									852	63	262	84	1261	11.7	7.7	91
13:00-14:00									897	88	309	116	1410	14.5	8.6	106
14:00-15:00									895	90	292	101	1378	13.9	8.4	96
15:00-16:00									914	105	317	77	1413	12.9	8.6	84
16:00-17:00									968	98	296	54	1416	10.7	8.6	98
17:00-18:00									997	88	331	60	1476	10.0	9.0	138
18:00-19:00									1049	77	239	32	1397	7.8	8.5	129
全時間合計									10636	1043	3603	1112	16394	13.1	100.0	1239

自動車交通量調査結果集計表

調査年月日 令和 4年 1月 18日 (火)
調査時間 7:00~19:00 (12時間)
天候 晴れ
調査地点 整理No. 58 立場 [Y-013]

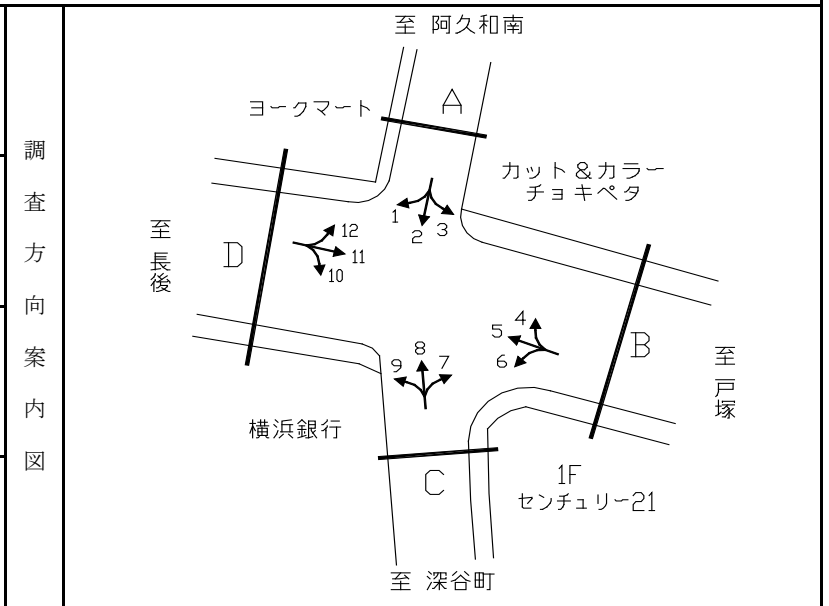

方向 種別	流入計A (1+2+3)									
	乗用車 [台]	バス [台]	小型 貨物 [台]	大型 貨物 [台]	小型車 計 [台]	大型車 計 [台]	合計 [台]	大型車 混入率 [%]	時間 比率 [%]	自動 二輪車 [台]
7:00~8:00	197	6	96	28	293	34	327	10.4	8.5	18
8:00~9:00	191	4	57	28	248	32	280	11.4	7.3	14
9:00~10:00	207	4	60	21	267	25	292	8.6	7.6	8
10:00~11:00	273	4	62	14	335	18	353	5.1	9.1	23
11:00~12:00	240	3	39	9	279	12	291	4.1	7.5	17
12:00~13:00	223	4	46	10	269	14	283	4.9	7.3	22
13:00~14:00	285	6	46	29	331	35	366	9.6	9.5	15
14:00~15:00	301	6	66	17	367	23	390	5.9	10.1	18
15:00~16:00	224	4	50	14	274	18	292	6.2	7.6	20
16:00~17:00	252	3	55	20	307	23	330	7.0	8.6	6
17:00~18:00	270	5	49	7	319	12	331	3.6	8.6	34
18:00~19:00	279	5	36	4	315	9	324	2.8	8.4	27
12時間計	2,942	54	662	201	3,604	255	3,859	6.6	100.0	222

方向 種別	流出計A (4+8+12)									
	乗用車 [台]	バス [台]	小型 貨物 [台]	大型 貨物 [台]	小型車 計 [台]	大型車 計 [台]	合計 [台]	大型車 混入率 [%]	時間 比率 [%]	自動 二輪車 [台]
7:00~8:00	271	9	36	21	307	30	337	8.9	7.3	29
8:00~9:00	245	12	122	25	367	37	404	9.2	8.8	26
9:00~10:00	212	6	70	19	282	25	307	8.1	6.7	23
10:00~11:00	289	6	78	13	367	19	386	4.9	8.4	12
11:00~12:00	320	9	74	26	394	35	429	8.2	9.4	15
12:00~13:00	258	9	53	26	311	35	346	10.1	7.5	24
13:00~14:00	282	6	57	24	339	30	369	8.1	8.0	7
14:00~15:00	282	8	59	20	341	28	369	7.6	8.0	12
15:00~16:00	320	8	57	14	377	22	399	5.5	8.7	21
16:00~17:00	370	3	81	28	451	31	482	6.4	10.5	26
17:00~18:00	299	7	85	14	384	21	405	5.2	8.8	35
18:00~19:00	282	5	52	16	334	21	355	5.9	7.7	27
12時間計	3,430	88	824	246	4,254	334	4,588	7.3	100.0	257

方向 種別	断面計A (1+2+3+4+8+12)									
	乗用車 [台]	バス [台]	小型 貨物 [台]	大型 貨物 [台]	小型車 計 [台]	大型車 計 [台]	合計 [台]	大型車 混入率 [%]	時間 比率 [%]	自動 二輪車 [台]
7:00~8:00	468	15	132	49	600	64	664	9.6	7.9	47
8:00~9:00	436	16	179	53	615	69	684	10.1	8.1	40
9:00~10:00	419	10	130	40	549	50	599	8.3	7.1	31
10:00~11:00	562	10	140	27	702	37	739	5.0	8.7	35
11:00~12:00	560	12	113	35	673	47	720	6.5	8.5	32
12:00~13:00	481	13	99	36	580	49	629	7.8	7.4	46
13:00~14:00	567	12	103	53	670	65	735	8.8	8.7	22
14:00~15:00	583	14	125	37	708	51	759	6.7	9.0	30
15:00~16:00	544	12	107	28	651	40	691	5.8	8.2	41
16:00~17:00	622	6	136	48	758	54	812	6.7	9.6	32
17:00~18:00	569	12	134	21	703	33	736	4.5	8.7	69
18:00~19:00	561	10	88	20	649	30	679	4.4	8.0	54
12時間計	6,372	142	1,486	447	7,858	589	8,447	7.0	100.0	479

自動車交通量調査結果集計表

調査年月日 令和 4年 1月 18日 (火)
調査時間 7:00~19:00 (12時間)
天候 晴れ
調査地点 整理No. 58 立場 [Y-013]

調査方向案内図

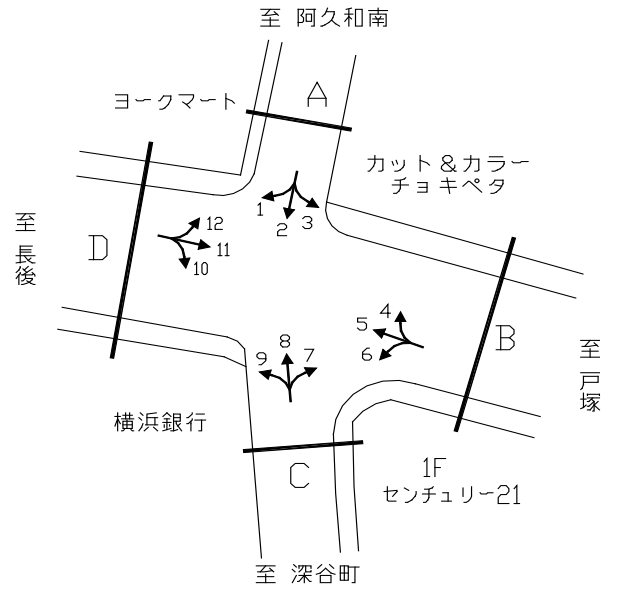

方向 種別	流入計B (4+5+6)									
	乗用車	バス	小型 貨物	大型 貨物	小型車 計	大型車 計	合計	大型車 混入率	時間 比率	自動 二輪車
時間帯	[台]	[台]	[台]	[台]	[台]	[台]	[台]	[%]	[%]	[台]
7:00~8:00	570	5	137	113	707	118	825	14.3	9.4	53
8:00~9:00	534	15	141	117	675	132	807	16.4	9.2	41
9:00~10:00	407	11	110	106	517	117	634	18.5	7.2	24
10:00~11:00	398	11	100	96	498	107	605	17.7	6.9	26
11:00~12:00	413	9	121	125	534	134	668	20.1	7.6	22
12:00~13:00	423	16	117	121	540	137	677	20.2	7.7	19
13:00~14:00	587	5	155	122	742	127	869	14.6	9.9	29
14:00~15:00	498	12	149	132	647	144	791	18.2	9.0	22
15:00~16:00	477	9	153	96	630	105	735	14.3	8.4	22
16:00~17:00	470	7	166	80	636	87	723	12.0	8.2	31
17:00~18:00	468	6	182	70	650	76	726	10.5	8.3	53
18:00~19:00	495	6	160	47	655	53	708	7.5	8.1	62
12時間計	5,740	112	1,691	1,225	7,431	1,337	8,768	15.2	100.0	404

方向 種別	流出計B (3+7+11)									
	乗用車	バス	小型 貨物	大型 貨物	小型車 計	大型車 計	合計	大型車 混入率	時間 比率	自動 二輪車
時間帯	[台]	[台]	[台]	[台]	[台]	[台]	[台]	[%]	[%]	[台]
7:00~8:00	467	9	179	121	646	130	776	16.8	10.2	57
8:00~9:00	318	9	141	112	459	121	580	20.9	7.6	34
9:00~10:00	308	6	143	163	451	169	620	27.3	8.1	21
10:00~11:00	355	6	115	166	470	172	642	26.8	8.4	14
11:00~12:00	427	12	146	139	573	151	724	20.9	9.5	16
12:00~13:00	322	3	94	111	416	114	530	21.5	6.9	26
13:00~14:00	301	5	108	103	409	108	517	20.9	6.8	17
14:00~15:00	318	10	114	109	432	119	551	21.6	7.2	26
15:00~16:00	356	9	125	78	481	87	568	15.3	7.4	32
16:00~17:00	487	3	145	64	632	67	699	9.6	9.2	20
17:00~18:00	586	6	158	62	744	68	812	8.4	10.6	34
18:00~19:00	463	5	116	28	579	33	612	5.4	8.0	28
12時間計	4,708	83	1,584	1,256	6,292	1,339	7,631	17.5	100.0	325

方向 種別	断面計B (3+4+5+6+7+11)									
	乗用車	バス	小型 貨物	大型 貨物	小型車 計	大型車 計	合計	大型車 混入率	時間 比率	自動 二輪車
時間帯	[台]	[台]	[台]	[台]	[台]	[台]	[台]	[%]	[%]	[台]
7:00~8:00	1,037	14	316	234	1,353	248	1,601	15.5	9.8	110
8:00~9:00	852	24	282	229	1,134	253	1,387	18.2	8.5	75
9:00~10:00	715	17	253	269	968	286	1,254	22.8	7.6	45
10:00~11:00	753	17	215	262	968	279	1,247	22.4	7.6	40
11:00~12:00	840	21	267	264	1,107	285	1,392	20.5	8.5	38
12:00~13:00	745	19	211	232	956	251	1,207	20.8	7.4	45
13:00~14:00	888	10	263	225	1,151	235	1,386	17.0	8.5	46
14:00~15:00	816	22	263	241	1,079	263	1,342	19.6	8.2	48
15:00~16:00	833	18	278	174	1,111	192	1,303	14.7	7.9	54
16:00~17:00	957	10	311	144	1,268	154	1,422	10.8	8.7	51
17:00~18:00	1,054	12	340	132	1,394	144	1,538	9.4	9.4	87
18:00~19:00	958	11	276	75	1,234	86	1,320	6.5	8.0	90
12時間計	10,448	195	3,275	2,481	13,723	2,676	16,399	16.3	100.0	729

自動車交通量調査結果集計表

調査年月日 令和 4年 1月 18日 (火)
調査時間 7:00~19:00 (12時間)
天候 晴れ
調査地点 整理No. 58 立場 [Y-013]

調査方向案内図

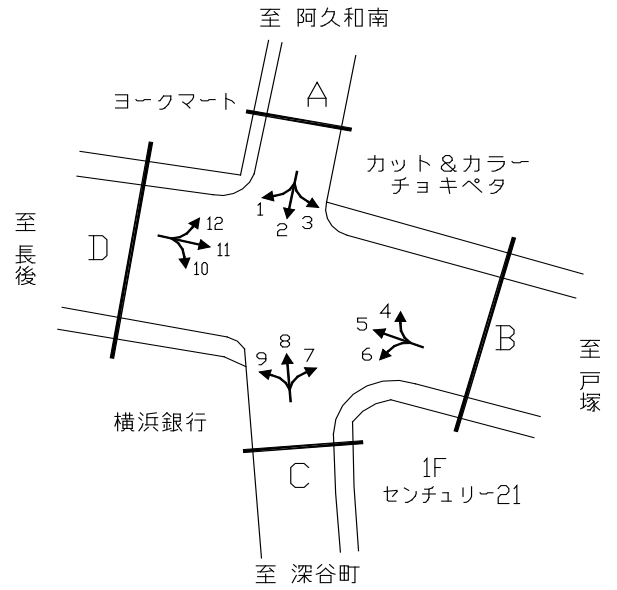

方向 種別	流入計C (7+8+9)									
	乗用車	バス	小型 貨物	大型 貨物	小型車 計	大型車 計	合計	大型車 混入率	時間 比率	自動 二輪車
時間帯	[台]	[台]	[台]	[台]	[台]	[台]	[台]	[%]	[%]	[台]
7:00~8:00	191	10	17	16	208	26	234	11.1	6.1	23
8:00~9:00	166	12	101	20	267	32	299	10.7	7.8	26
9:00~10:00	193	10	71	20	264	30	294	10.2	7.7	22
10:00~11:00	285	13	50	9	335	22	357	6.2	9.3	18
11:00~12:00	286	10	38	10	324	20	344	5.8	9.0	12
12:00~13:00	265	12	41	16	306	28	334	8.4	8.7	28
13:00~14:00	201	11	38	7	239	18	257	7.0	6.7	20
14:00~15:00	252	10	53	17	305	27	332	8.1	8.7	15
15:00~16:00	238	16	46	14	284	30	314	9.6	8.2	21
16:00~17:00	295	6	76	12	371	18	389	4.6	10.2	21
17:00~18:00	265	12	80	7	345	19	364	5.2	9.5	35
18:00~19:00	245	12	43	9	288	21	309	6.8	8.1	25
12時間計	2,882	134	654	157	3,536	291	3,827	7.6	100.0	266

方向 種別	流出計C (2+6+10)									
	乗用車	バス	小型 貨物	大型 貨物	小型車 計	大型車 計	合計	大型車 混入率	時間 比率	自動 二輪車
時間帯	[台]	[台]	[台]	[台]	[台]	[台]	[台]	[%]	[%]	[台]
7:00~8:00	217	11	90	29	307	40	347	11.5	6.4	24
8:00~9:00	247	10	69	29	316	39	355	11.0	6.5	16
9:00~10:00	316	7	63	31	379	38	417	9.1	7.7	15
10:00~11:00	454	13	66	25	520	38	558	6.8	10.3	31
11:00~12:00	436	11	46	20	482	31	513	6.0	9.4	19
12:00~13:00	333	13	44	10	377	23	400	5.8	7.4	23
13:00~14:00	389	13	64	38	453	51	504	10.1	9.3	20
14:00~15:00	421	14	79	25	500	39	539	7.2	9.9	23
15:00~16:00	338	15	71	24	409	39	448	8.7	8.2	29
16:00~17:00	307	13	76	15	383	28	411	6.8	7.6	19
17:00~18:00	384	10	55	7	439	17	456	3.7	8.4	40
18:00~19:00	417	11	60	4	477	15	492	3.0	9.0	35
12時間計	4,259	141	783	257	5,042	398	5,440	7.3	100.0	294

方向 種別	断面計C (2+6+7+8+9+10)									
	乗用車	バス	小型 貨物	大型 貨物	小型車 計	大型車 計	合計	大型車 混入率	時間 比率	自動 二輪車
時間帯	[台]	[台]	[台]	[台]	[台]	[台]	[台]	[%]	[%]	[台]
7:00~8:00	408	21	107	45	515	66	581	11.4	6.3	47
8:00~9:00	413	22	170	49	583	71	654	10.9	7.1	42
9:00~10:00	509	17	134	51	643	68	711	9.6	7.7	37
10:00~11:00	739	26	116	34	855	60	915	6.6	9.9	49
11:00~12:00	722	21	84	30	806	51	857	6.0	9.2	31
12:00~13:00	598	25	85	26	683	51	734	6.9	7.9	51
13:00~14:00	590	24	102	45	692	69	761	9.1	8.2	40
14:00~15:00	673	24	132	42	805	66	871	7.6	9.4	38
15:00~16:00	576	31	117	38	693	69	762	9.1	8.2	50
16:00~17:00	602	19	152	27	754	46	800	5.8	8.6	40
17:00~18:00	649	22	135	14	784	36	820	4.4	8.8	75
18:00~19:00	662	23	103	13	765	36	801	4.5	8.6	60
12時間計	7,141	275	1,437	414	8,578	689	9,267	7.4	100.0	560

自動車交通量調査結果集計表

調査年月日 令和 4年 1月 18日 (火)
調査時間 7:00~19:00 (12時間)
天候 晴れ
調査地点 整理No. 58 立場 [Y-013]

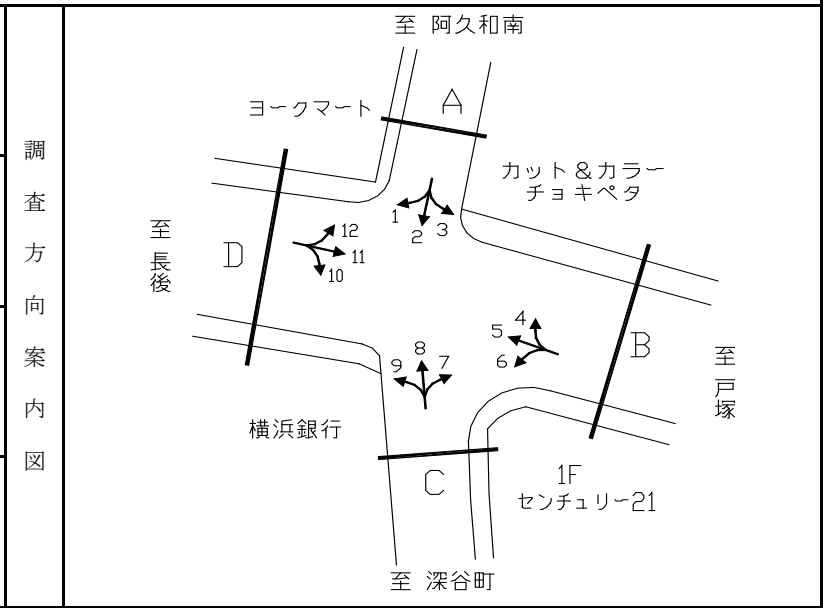

方向 種別	流入計D (10+11+12)									
	乗用車	バス	小型 貨物	大型 貨物	小型車 計	大型車 計	合計	大型車 混入率	時間 比率	自動 二輪車
時間帯	[台]	[台]	[台]	[台]	[台]	[台]	[台]	[%]	[%]	[台]
7:00~8:00	535	14	196	117	731	131	862	15.2	9.5	64
8:00~9:00	403	13	173	115	576	128	704	18.2	7.8	36
9:00~10:00	377	8	154	173	531	181	712	25.4	7.9	23
10:00~11:00	498	11	132	179	630	190	820	23.2	9.1	14
11:00~12:00	575	15	170	157	745	172	917	18.8	10.1	17
12:00~13:00	379	6	96	117	475	123	598	20.6	6.6	27
13:00~14:00	357	9	98	114	455	123	578	21.3	6.4	13
14:00~15:00	402	17	124	106	526	123	649	19.0	7.2	28
15:00~16:00	445	14	143	79	588	93	681	13.7	7.5	35
16:00~17:00	580	12	157	65	737	77	814	9.5	9.0	30
17:00~18:00	689	11	174	67	863	78	941	8.3	10.4	36
18:00~19:00	593	9	140	31	733	40	773	5.2	8.5	35
12時間計	5,833	139	1,757	1,320	7,590	1,459	9,049	16.1	100.0	358

方向 種別	流出計D (1+5+9)									
	乗用車	バス	小型 貨物	大型 貨物	小型車 計	大型車 計	合計	大型車 混入率	時間 比率	自動 二輪車
時間帯	[台]	[台]	[台]	[台]	[台]	[台]	[台]	[%]	[%]	[台]
7:00~8:00	538	6	141	103	679	109	788	13.8	10.0	48
8:00~9:00	484	13	140	114	624	127	751	16.9	9.6	41
9:00~10:00	348	14	119	107	467	121	588	20.6	7.5	18
10:00~11:00	356	14	85	94	441	108	549	19.7	7.0	24
11:00~12:00	331	5	102	116	433	121	554	21.8	7.1	18
12:00~13:00	377	13	109	117	486	130	616	21.1	7.9	23
13:00~14:00	458	7	108	107	566	114	680	16.8	8.7	33
14:00~15:00	432	13	140	118	572	131	703	18.6	9.0	22
15:00~16:00	370	11	139	87	509	98	607	16.1	7.7	16
16:00~17:00	433	9	152	70	585	79	664	11.9	8.5	23
17:00~18:00	423	11	187	68	610	79	689	11.5	8.8	49
18:00~19:00	450	11	151	43	601	54	655	8.2	8.4	59
12時間計	5,000	127	1,573	1,144	6,573	1,271	7,844	16.2	100.0	374

方向 種別	断面計D (1+5+9+10+11+12)									
	乗用車	バス	小型 貨物	大型 貨物	小型車 計	大型車 計	合計	大型車 混入率	時間 比率	自動 二輪車
時間帯	[台]	[台]	[台]	[台]	[台]	[台]	[台]	[%]	[%]	[台]
7:00~8:00	1,073	20	337	220	1,410	240	1,650	14.5	9.8	112
8:00~9:00	887	26	313	229	1,200	255	1,455	17.5	8.6	77
9:00~10:00	725	22	273	280	998	302	1,300	23.2	7.7	41
10:00~11:00	854	25	217	273	1,071	298	1,369	21.8	8.1	38
11:00~12:00	906	20	272	273	1,178	293	1,471	19.9	8.7	35
12:00~13:00	756	19	205	234	961	253	1,214	20.8	7.2	50
13:00~14:00	815	16	206	221	1,021	237	1,258	18.8	7.4	46
14:00~15:00	834	30	264	224	1,098	254	1,352	18.8	8.0	50
15:00~16:00	815	25	282	166	1,097	191	1,288	14.8	7.6	51
16:00~17:00	1,013	21	309	135	1,322	156	1,478	10.6	8.7	53
17:00~18:00	1,112	22	361	135	1,473	157	1,630	9.6	9.6	85
18:00~19:00	1,043	20	291	74	1,334	94	1,428	6.6	8.5	94
12時間計	10,833	266	3,330	2,464	14,163	2,730	16,893	16.2	100.0	732

断面別自動車交通量調査表

調査地点 : No.59 Y-014 第三京浜港北IC入口

調査年月日 : 令和 4年 1月18日(火) 天候:晴れ

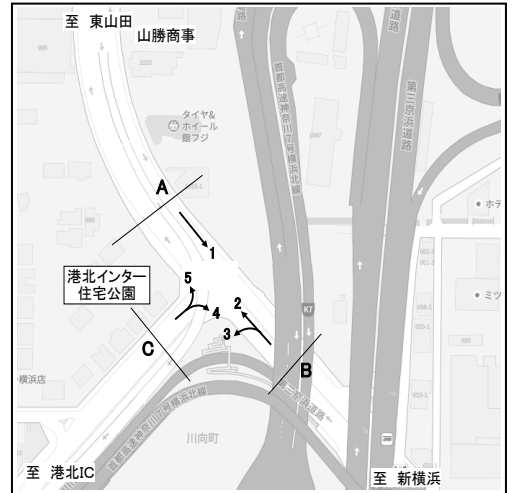

方向 種別 時間帯	A 流入部(1)								A 流出部(2+ 5)							
	乗用車 (台)	バス (台)	小型 貨物車 (台)	大型 貨物車 (台)	合計 (台)	大型車 混入率 (%)	時間 係数 (%)	二輪車 (台)	乗用車 (台)	バス (台)	小型 貨物車 (台)	大型 貨物車 (台)	合計 (台)	大型車 混入率 (%)	時間 係数 (%)	二輪車 (台)
7:00- 8:00	651	9	269	125	1054	12.7	10.3	68	712	10	296	127	1145	12.0	7.5	70
8:00- 9:00	683	10	189	77	959	9.1	9.4	56	728	9	327	152	1216	13.2	8.0	64
9:00-10:00	552	7	144	97	800	13.0	7.8	22	704	9	260	221	1194	19.3	7.8	29
10:00-11:00	546	7	157	99	809	13.1	7.9	24	794	6	280	186	1266	15.2	8.3	23
11:00-12:00	558	6	170	104	838	13.1	8.2	21	903	8	250	135	1296	11.0	8.5	24
12:00-13:00	572	4	157	107	840	13.2	8.2	25	850	4	223	150	1227	12.6	8.0	27
13:00-14:00	563	6	189	124	882	14.7	8.6	26	848	10	234	134	1226	11.7	8.0	30
14:00-15:00	583	11	176	78	848	10.5	8.3	27	844	9	271	155	1279	12.8	8.4	24
15:00-16:00	536	10	221	84	851	11.0	8.3	34	780	7	266	155	1208	13.4	7.9	24
16:00-17:00	526	6	150	115	797	15.2	7.8	22	915	10	301	146	1372	11.4	9.0	46
17:00-18:00	607	8	148	50	813	7.1	8.0	52	1064	8	308	92	1472	6.8	9.7	61
18:00-19:00	592	9	92	30	723	5.4	7.1	56	1076	12	209	54	1351	4.9	8.9	67
全時間合計	6969	93	2062	1090	10214	11.6	100.0	433	10218	102	3225	1707	15252	11.9	100.0	489

方向 種別 時間帯	A 合計(1+ 2+ 5)							
	乗用車 (台)	バス (台)	小型 貨物車 (台)	大型 貨物車 (台)	合計 (台)	大型車 混入率 (%)	時間 係数 (%)	二輪車 (台)
7:00- 8:00	1363	19	565	252	2199	12.3	8.6	138
8:00- 9:00	1411	19	516	229	2175	11.4	8.5	120
9:00-10:00	1256	16	404	318	1994	16.8	7.8	51
10:00-11:00	1340	13	437	285	2075	14.4	8.1	47
11:00-12:00	1461	14	420	239	2134	11.9	8.4	45
12:00-13:00	1422	8	380	257	2067	12.8	8.1	52
13:00-14:00	1411	16	423	258	2108	13.0	8.3	56
14:00-15:00	1427	20	447	233	2127	11.9	8.4	51
15:00-16:00	1316	17	487	239	2059	12.4	8.1	58
16:00-17:00	1441	16	451	261	2169	12.8	8.5	68
17:00-18:00	1671	16	456	142	2285	6.9	9.0	113
18:00-19:00	1668	21	301	84	2074	5.1	8.1	123
全時間合計	17187	195	5287	2797	25466	11.7	100.0	922

断面別自動車交通量調査表

調査地点 : No.59 Y-014 第三京浜港北IC入口

調査年月日 : 令和 4年 1月18日(火) 天候:晴れ

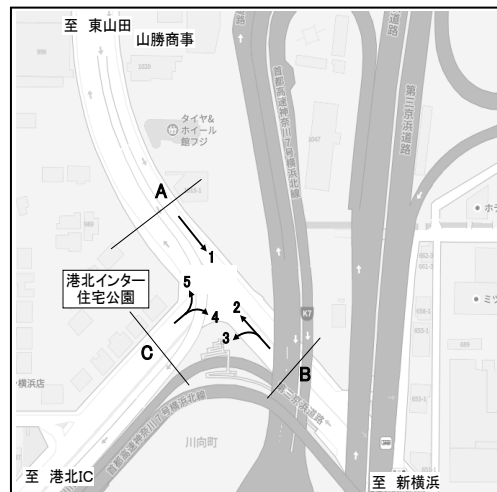

方向 種別 時間帯	B 流入部 (2+ 3)								B 流出部 (1+ 4)							
	乗用車 (台)	バス (台)	小型 貨物車 (台)	大型 貨物車 (台)	合計 (台)	大型車 混入率 (%)	時間 係数 (%)	二輪車 (台)	乗用車 (台)	バス (台)	小型 貨物車 (台)	大型 貨物車 (台)	合計 (台)	大型車 混入率 (%)	時間 係数 (%)	二輪車 (台)
7:00- 8:00	572	11	192	105	880	13.2	7.8	78	1001	15	403	178	1597	12.1	10.4	80
8:00- 9:00	552	7	214	115	888	13.7	7.9	62	1151	14	329	136	1630	9.2	10.6	63
9:00-10:00	540	7	195	166	908	19.1	8.0	26	822	9	247	158	1236	13.5	8.1	23
10:00-11:00	597	6	214	134	951	14.7	8.4	21	750	11	254	163	1178	14.8	7.7	25
11:00-12:00	620	8	181	99	908	11.8	8.0	25	754	9	259	170	1192	15.0	7.8	24
12:00-13:00	610	4	158	110	882	12.9	7.8	23	770	6	253	171	1200	14.8	7.8	27
13:00-14:00	606	10	172	99	887	12.3	7.9	26	746	7	299	177	1229	15.0	8.0	31
14:00-15:00	599	9	209	95	912	11.4	8.1	23	765	14	277	121	1177	11.5	7.7	28
15:00-16:00	576	7	194	100	877	12.2	7.8	28	759	11	309	167	1246	14.3	8.1	37
16:00-17:00	688	10	226	121	1045	12.5	9.3	44	787	7	274	173	1241	14.5	8.1	27
17:00-18:00	847	8	193	63	1111	6.4	9.8	58	896	12	260	95	1263	8.5	8.2	58
18:00-19:00	853	10	148	37	1048	4.5	9.3	68	885	13	186	72	1156	7.4	7.5	65
全時間合計	7660	97	2296	1244	11297	11.9	100.0	482	10086	128	3350	1781	15345	12.4	100.0	488

方向 種別 時間帯									B 合計 (1+ 2+ 3+ 4)							
	乗用車 (台)	バス (台)	小型 貨物車 (台)	大型 貨物車 (台)	合計 (台)	大型車 混入率 (%)	時間 係数 (%)	二輪車 (台)	乗用車 (台)	バス (台)	小型 貨物車 (台)	大型 貨物車 (台)	合計 (台)	大型車 混入率 (%)	時間 係数 (%)	二輪車 (台)
7:00- 8:00									1573	26	595	283	2477	12.5	9.3	158
8:00- 9:00									1703	21	543	251	2518	10.8	9.5	125
9:00-10:00									1362	16	442	324	2144	15.9	8.0	49
10:00-11:00									1347	17	468	297	2129	14.7	8.0	46
11:00-12:00									1374	17	440	269	2100	13.6	7.9	49
12:00-13:00									1380	10	411	281	2082	14.0	7.8	50
13:00-14:00									1352	17	471	276	2116	13.8	7.9	57
14:00-15:00									1364	23	486	216	2089	11.4	7.8	51
15:00-16:00									1335	18	503	267	2123	13.4	8.0	65
16:00-17:00									1475	17	500	294	2286	13.6	8.6	71
17:00-18:00									1743	20	453	158	2374	7.5	8.9	116
18:00-19:00									1738	23	334	109	2204	6.0	8.3	133
全時間合計									17746	225	5646	3025	26642	12.2	100.0	970

断面別自動車交通量調査表

調査地点 : No.59 Y-014 第三京浜港北IC入口

調査年月日 : 令和 4年 1月18日(火) 天候:晴れ

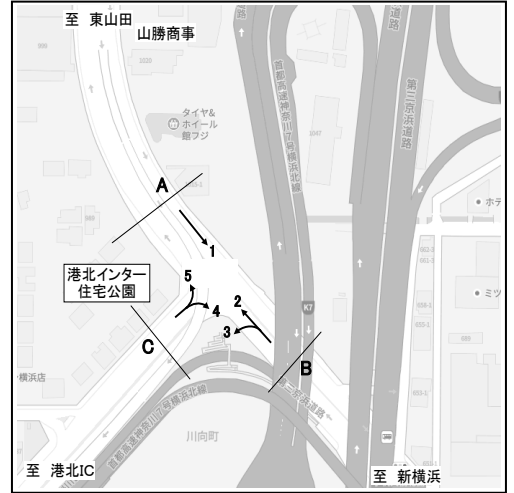

方向 種別 時間帯	C 流入部 (4+ 5)								C 流出部 (3)							
	乗用車 (台)	バス (台)	小型 貨物車 (台)	大型 貨物車 (台)	合計 (台)	大型車 混入率 (%)	時間 係数 (%)	二輪車 (台)	乗用車 (台)	バス (台)	小型 貨物車 (台)	大型 貨物車 (台)	合計 (台)	大型車 混入率 (%)	時間 係数 (%)	二輪車 (台)
7:00- 8:00	573	6	278	99	956	11.0	9.2	18	83	1	40	24	148	16.9	11.6	14
8:00- 9:00	715	6	287	119	1127	11.1	10.9	12	71	0	34	23	128	18.0	10.0	3
9:00-10:00	484	4	190	162	840	19.8	8.1	5	50	0	22	46	118	39.0	9.3	1
10:00-11:00	451	4	200	145	800	18.6	7.7	4	50	0	37	29	116	25.0	9.1	1
11:00-12:00	517	3	171	122	813	15.4	7.8	5	38	0	13	20	71	28.2	5.6	3
12:00-13:00	480	2	171	128	781	16.6	7.5	7	42	0	10	24	76	31.6	6.0	1
13:00-14:00	464	2	191	109	766	14.5	7.4	11	39	1	19	21	80	27.5	6.3	2
14:00-15:00	470	3	194	122	789	15.8	7.6	3	43	0	31	19	93	20.4	7.3	1
15:00-16:00	480	1	180	163	824	19.9	8.0	3	53	0	20	25	98	25.5	7.7	4
16:00-17:00	560	1	233	120	914	13.2	8.8	9	72	0	34	37	143	25.9	11.2	2
17:00-18:00	592	5	254	86	937	9.7	9.0	13	86	1	27	12	126	10.3	9.9	4
18:00-19:00	577	6	170	61	814	8.2	7.9	14	61	0	15	2	78	2.6	6.1	6
全時間合計	6363	43	2519	1436	10361	14.3	100.0	104	688	3	302	282	1275	22.4	100.0	42

方向 種別 時間帯	C 流入部 (4+ 5)								C 合計 (3+ 4+ 5)							
	乗用車 (台)	バス (台)	小型 貨物車 (台)	大型 貨物車 (台)	合計 (台)	大型車 混入率 (%)	時間 係数 (%)	二輪車 (台)	乗用車 (台)	バス (台)	小型 貨物車 (台)	大型 貨物車 (台)	合計 (台)	大型車 混入率 (%)	時間 係数 (%)	二輪車 (台)
7:00- 8:00									656	7	318	123	1104	11.8	9.5	32
8:00- 9:00									786	6	321	142	1255	11.8	10.8	15
9:00-10:00									534	4	212	208	958	22.1	8.2	6
10:00-11:00									501	4	237	174	916	19.4	7.9	5
11:00-12:00									555	3	184	142	884	16.4	7.6	8
12:00-13:00									522	2	181	152	857	18.0	7.4	8
13:00-14:00									503	3	210	130	846	15.7	7.3	13
14:00-15:00									513	3	225	141	882	16.3	7.6	4
15:00-16:00									533	1	200	188	922	20.5	7.9	7
16:00-17:00									632	1	267	157	1057	14.9	9.1	11
17:00-18:00									678	6	281	98	1063	9.8	9.1	17
18:00-19:00									638	6	185	63	892	7.7	7.7	20
全時間合計									7051	46	2821	1718	11636	15.2	100.0	146

断面別自動車交通量調査表

調査地点 : No.60 Y-018 第三京浜入口

調査年月日 : 令和 4年 1月18日(火) 天候:晴れ

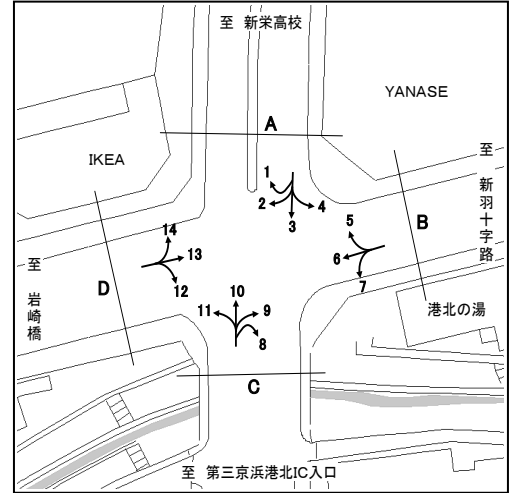

方向	A 流入部(1+ 2+ 3+ 4)								A 流出部(1+ 5+10+14)								
	種別	乗用車 (台)	バス (台)	小型 貨物車 (台)	大型 貨物車 (台)	合計 (台)	大型車 混入率 (%)	時間 係数 (%)	二輪車 (台)	乗用車 (台)	バス (台)	小型 貨物車 (台)	大型 貨物車 (台)	合計 (台)	大型車 混入率 (%)	時間 係数 (%)	二輪車 (台)
7:00- 8:00		911	9	288	157	1365	12.2	10.4	75	484	11	207	99	801	13.7	6.7	60
8:00- 9:00		915	7	240	133	1295	10.8	9.8	62	582	11	245	93	931	11.2	7.8	57
9:00-10:00		819	9	233	145	1206	12.8	9.2	18	499	11	213	135	858	17.0	7.1	21
10:00-11:00		717	6	226	144	1093	13.7	8.3	23	603	4	215	153	975	16.1	8.1	22
11:00-12:00		620	2	243	129	994	13.2	7.6	23	709	5	195	117	1026	11.9	8.5	24
12:00-13:00		636	4	213	93	946	10.3	7.2	27	668	3	174	112	957	12.0	8.0	19
13:00-14:00		683	4	194	136	1017	13.8	7.7	30	627	9	216	127	979	13.9	8.2	18
14:00-15:00		680	9	208	117	1014	12.4	7.7	26	670	6	210	116	1002	12.2	8.3	24
15:00-16:00		712	10	254	157	1133	14.7	8.6	31	754	6	204	99	1063	9.9	8.9	21
16:00-17:00		694	10	239	117	1060	12.0	8.1	37	743	9	229	87	1068	9.0	8.9	36
17:00-18:00		723	11	204	90	1028	9.8	7.8	58	894	8	250	71	1223	6.5	10.2	55
18:00-19:00		769	8	177	52	1006	6.0	7.6	49	912	10	169	36	1127	4.1	9.4	57
全時間合計		8879	89	2719	1470	13157	11.8	100.0	459	8145	93	2527	1245	12010	11.1	100.0	414

方向									A 合計 (1+ 1+ 2+ 3+ 4+ 5+10+14)								
	種別	乗用車 (台)	バス (台)	小型 貨物車 (台)	大型 貨物車 (台)	合計 (台)	大型車 混入率 (%)	時間 係数 (%)	二輪車 (台)	乗用車 (台)	バス (台)	小型 貨物車 (台)	大型 貨物車 (台)	合計 (台)	大型車 混入率 (%)	時間 係数 (%)	二輪車 (台)
7:00- 8:00										1395	20	495	256	2166	12.7	8.6	135
8:00- 9:00										1497	18	485	226	2226	11.0	8.8	119
9:00-10:00										1318	20	446	280	2064	14.5	8.2	39
10:00-11:00										1320	10	441	297	2068	14.8	8.2	45
11:00-12:00										1329	7	438	246	2020	12.5	8.0	47
12:00-13:00										1304	7	387	205	1903	11.1	7.6	46
13:00-14:00										1310	13	410	263	1996	13.8	7.9	48
14:00-15:00										1350	15	418	233	2016	12.3	8.0	50
15:00-16:00										1466	16	458	256	2196	12.4	8.7	52
16:00-17:00										1437	19	468	204	2128	10.5	8.5	73
17:00-18:00										1617	19	454	161	2251	8.0	8.9	113
18:00-19:00										1681	18	346	88	2133	5.0	8.5	106
全時間合計										17024	182	5246	2715	25167	11.5	100.0	873

断面別自動車交通量調査表

調査地点 : No.60 Y-018 第三京浜入口

調査年月日 : 令和 4年 1月18日(火) 天候:晴れ

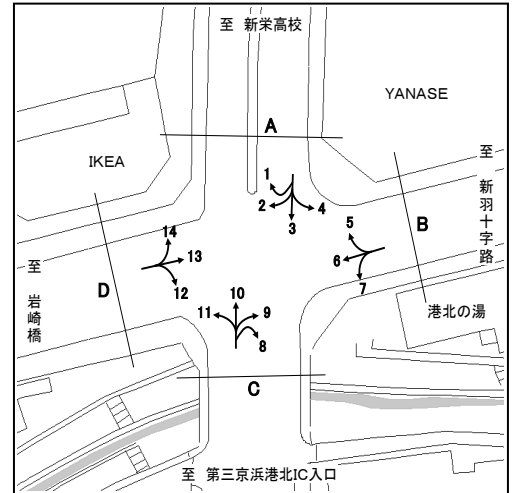

方向	C 流入部 (8+ 9+10+11)								C 流出部 (3+ 7+ 8+12)								
	種別	乗用車 (台)	バス (台)	小型貨物車 (台)	大型貨物車 (台)	合計 (台)	大型車混入率 (%)	時間係数 (%)	二輪車 (台)	乗用車 (台)	バス (台)	小型貨物車 (台)	大型貨物車 (台)	合計 (台)	大型車混入率 (%)	時間係数 (%)	二輪車 (台)
7:00- 8:00		731	10	284	141	1166	13.0	7.7	68	1161	12	486	329	1988	17.2	10.2	78
8:00- 9:00		765	9	333	161	1268	13.4	8.4	65	1162	7	378	272	1819	15.3	9.3	85
9:00-10:00		681	9	269	203	1162	18.2	7.7	26	1072	11	351	258	1692	15.9	8.7	36
10:00-11:00		783	6	276	192	1257	15.8	8.3	23	957	6	346	220	1529	14.8	7.9	26
11:00-12:00		829	8	259	167	1263	13.9	8.4	28	862	5	380	230	1477	15.9	7.6	32
12:00-13:00		846	4	240	145	1235	12.1	8.2	26	937	4	325	219	1485	15.0	7.6	33
13:00-14:00		751	10	238	129	1128	12.3	7.5	25	1003	6	257	244	1510	16.6	7.8	34
14:00-15:00		789	9	276	166	1240	14.1	8.2	24	1013	10	287	205	1515	14.2	7.8	32
15:00-16:00		814	7	273	145	1239	12.3	8.2	27	1176	14	350	218	1758	13.2	9.0	41
16:00-17:00		839	9	310	125	1283	10.4	8.5	45	1095	11	341	182	1629	11.8	8.4	44
17:00-18:00		1037	9	329	87	1462	6.6	9.7	66	1162	9	342	123	1636	8.1	8.4	72
18:00-19:00		1088	12	230	38	1368	3.7	9.1	76	1080	11	276	70	1437	5.6	7.4	65
全時間合計		9953	102	3317	1699	15071	12.0	100.0	499	12680	106	4119	2570	19475	13.7	100.0	578

方向	C 合計 (3+ 7+ 8+ 8+ 9+10+11+12)															
種別	乗用車 (台)	バス (台)	小型貨物車 (台)	大型貨物車 (台)	合計 (台)	大型車混入率 (%)	時間係数 (%)	二輪車 (台)	乗用車 (台)	バス (台)	小型貨物車 (台)	大型貨物車 (台)	合計 (台)	大型車混入率 (%)	時間係数 (%)	二輪車 (台)
7:00- 8:00									1892	22	770	470	3154	15.6	9.1	146
8:00- 9:00									1927	16	711	433	3087	14.5	8.9	150
9:00-10:00									1753	20	620	461	2854	16.9	8.3	62
10:00-11:00									1740	12	622	412	2786	15.2	8.1	49
11:00-12:00									1691	13	639	397	2740	15.0	7.9	60
12:00-13:00									1783	8	565	364	2720	13.7	7.9	59
13:00-14:00									1754	16	495	373	2638	14.7	7.6	59
14:00-15:00									1802	19	563	371	2755	14.2	8.0	56
15:00-16:00									1990	21	623	363	2997	12.8	8.7	68
16:00-17:00									1934	20	651	307	2912	11.2	8.4	89
17:00-18:00									2199	18	671	210	3098	7.4	9.0	138
18:00-19:00									2168	23	506	108	2805	4.7	8.1	141
全時間合計									22633	208	7436	4269	34546	13.0	100.0	1077

断面別自動車交通量調査表

調査地点 : No.60 Y-018 第三京浜入口

調査年月日 : 令和 4年 1月18日(火) 天候:晴れ

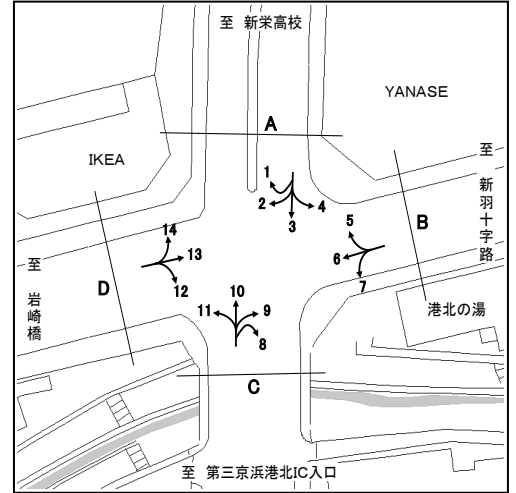

方向	D 流入部 (12+13+14)								D 流出部 (2+ 6+11)									
	種別	乗用車 (台)	バス (台)	小型貨物車 (台)	大型貨物車 (台)	合計 (台)	大型車混入率 (%)	時間係数 (%)	二輪車 (台)	種別	乗用車 (台)	バス (台)	小型貨物車 (台)	大型貨物車 (台)	合計 (台)	大型車混入率 (%)	時間係数 (%)	二輪車 (台)
7:00- 8:00		568	23	301	226	1118	22.3	9.3	150		424	12	126	95	657	16.3	7.1	74
8:00- 9:00		471	17	249	221	958	24.8	8.0	98		382	15	154	148	699	23.3	7.6	51
9:00-10:00		458	9	228	245	940	27.0	7.8	32		410	8	177	175	770	23.8	8.3	25
10:00-11:00		466	5	228	179	878	21.0	7.3	18		426	9	187	146	768	20.2	8.3	24
11:00-12:00		575	5	234	159	973	16.9	8.1	20		470	7	189	137	803	17.9	8.7	28
12:00-13:00		640	6	194	165	1005	17.0	8.4	29		505	5	181	109	800	14.3	8.6	28
13:00-14:00		685	4	196	152	1037	15.0	8.7	24		469	5	193	104	771	14.1	8.3	21
14:00-15:00		645	5	211	133	994	13.9	8.3	18		473	7	222	109	811	14.3	8.8	16
15:00-16:00		751	7	229	131	1118	12.3	9.3	22		420	6	202	108	736	15.5	8.0	23
16:00-17:00		682	9	185	94	970	10.6	8.1	25		436	8	227	109	780	15.0	8.4	55
17:00-18:00		767	12	181	98	1058	10.4	8.8	61		535	14	181	96	826	13.3	8.9	89
18:00-19:00		719	11	150	51	931	6.7	7.8	48		626	13	153	39	831	6.3	9.0	84
全時間合計		7427	113	2586	1854	11980	16.4	100.0	545		5576	109	2192	1375	9252	16.0	100.0	518

方向	D 合計 (2+ 6+11+12+13+14)															
種別	乗用車 (台)	バス (台)	小型貨物車 (台)	大型貨物車 (台)	合計 (台)	大型車混入率 (%)	時間係数 (%)	二輪車 (台)	乗用車 (台)	バス (台)	小型貨物車 (台)	大型貨物車 (台)	合計 (台)	大型車混入率 (%)	時間係数 (%)	二輪車 (台)
7:00- 8:00									992	35	427	321	1775	20.1	8.4	224
8:00- 9:00									853	32	403	369	1657	24.2	7.8	149
9:00-10:00									868	17	405	420	1710	25.6	8.1	57
10:00-11:00									892	14	415	325	1646	20.6	7.8	42
11:00-12:00									1045	12	423	296	1776	17.3	8.4	48
12:00-13:00									1145	11	375	274	1805	15.8	8.5	57
13:00-14:00									1154	9	389	256	1808	14.7	8.5	45
14:00-15:00									1118	12	433	242	1805	14.1	8.5	34
15:00-16:00									1171	13	431	239	1854	13.6	8.7	45
16:00-17:00									1118	17	412	203	1750	12.6	8.2	80
17:00-18:00									1302	26	362	194	1884	11.7	8.9	150
18:00-19:00									1345	24	303	90	1762	6.5	8.3	132
全時間合計									13003	222	4778	3229	21232	16.3	100.0	1063

断面別自動車交通量調査表

調査地点 : No.61 Y-024 内路

調査年月日 : 令和 4年 1月13日(木) 天候:晴れ

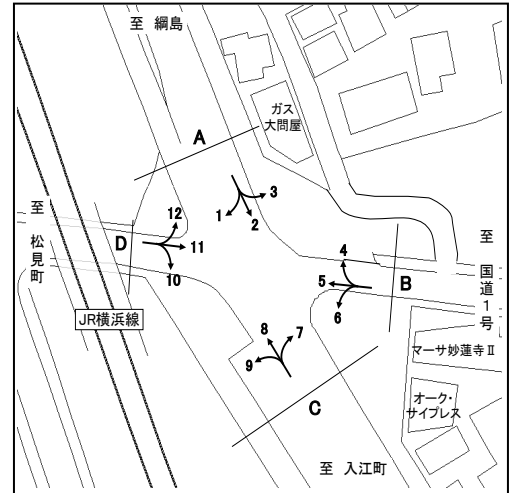

方向 種別 時間帯	A 流入部 (1+ 2+ 3)								A 流出部 (4+ 8+12)							
	乗用車 (台)	バス (台)	小型 貨物車 (台)	大型 貨物車 (台)	合計 (台)	大型車 混入率 (%)	時間 係数 (%)	二輪車 (台)	乗用車 (台)	バス (台)	小型 貨物車 (台)	大型 貨物車 (台)	合計 (台)	大型車 混入率 (%)	時間 係数 (%)	二輪車 (台)
7:00- 8:00	385	14	178	79	656	14.2	11.6	51	278	9	91	31	409	9.8	8.6	40
8:00- 9:00	355	16	163	84	618	16.2	10.9	30	259	8	112	42	421	11.9	8.9	31
9:00-10:00	270	8	151	57	486	13.4	8.6	20	230	7	95	53	385	15.6	8.1	24
10:00-11:00	269	5	112	64	450	15.3	7.9	21	246	4	87	43	380	12.4	8.0	20
11:00-12:00	229	5	119	59	412	15.5	7.3	31	201	9	79	29	318	11.9	6.7	24
12:00-13:00	261	7	109	42	419	11.7	7.4	26	236	6	90	32	364	10.4	7.7	23
13:00-14:00	272	3	98	52	425	12.9	7.5	26	213	6	84	35	338	12.1	7.1	24
14:00-15:00	238	7	122	42	409	12.0	7.2	31	221	7	99	38	365	12.3	7.7	18
15:00-16:00	271	6	114	29	420	8.3	7.4	28	233	9	100	25	367	9.3	7.8	18
16:00-17:00	306	10	114	19	449	6.5	7.9	30	283	7	146	46	482	11.0	10.2	21
17:00-18:00	342	7	104	17	470	5.1	8.3	50	369	6	119	17	511	4.5	10.8	25
18:00-19:00	348	7	88	13	456	4.4	8.0	49	300	6	77	10	393	4.1	8.3	38
全時間合計	3546	95	1472	557	5670	11.5	100.0	393	3069	84	1179	401	4733	10.2	100.0	306

方向 種別 時間帯	A 合計 (1+ 2+ 3+ 4+ 8+12)															
	乗用車 (台)	バス (台)	小型 貨物車 (台)	大型 貨物車 (台)	合計 (台)	大型車 混入率 (%)	時間 係数 (%)	二輪車 (台)	乗用車 (台)	バス (台)	小型 貨物車 (台)	大型 貨物車 (台)	合計 (台)	大型車 混入率 (%)	時間 係数 (%)	二輪車 (台)
7:00- 8:00									663	23	269	110	1065	12.5	10.2	91
8:00- 9:00									614	24	275	126	1039	14.4	10.0	61
9:00-10:00									500	15	246	110	871	14.4	8.4	44
10:00-11:00									515	9	199	107	830	14.0	8.0	41
11:00-12:00									430	14	198	88	730	14.0	7.0	55
12:00-13:00									497	13	199	74	783	11.1	7.5	49
13:00-14:00									485	9	182	87	763	12.6	7.3	50
14:00-15:00									459	14	221	80	774	12.1	7.4	49
15:00-16:00									504	15	214	54	787	8.8	7.6	46
16:00-17:00									589	17	260	65	931	8.8	8.9	51
17:00-18:00									711	13	223	34	981	4.8	9.4	75
18:00-19:00									648	13	165	23	849	4.2	8.2	87
全時間合計									6615	179	2651	958	10403	10.9	100.0	699

断面別自動車交通量調査表

調査地点 : No.61 Y-024 内路

調査年月日 : 令和 4年 1月13日(木) 天候:晴れ

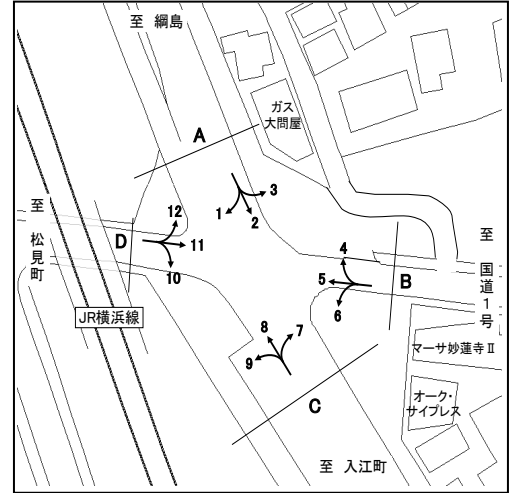

方向 種別 時間帯	B 流入部 (4+ 5+ 6)								B 流出部 (3+ 7+11)							
	乗用車 (台)	バス (台)	小型 貨物車 (台)	大型 貨物車 (台)	合計 (台)	大型車 混入率 (%)	時間 係数 (%)	二輪車 (台)	乗用車 (台)	バス (台)	小型 貨物車 (台)	大型 貨物車 (台)	合計 (台)	大型車 混入率 (%)	時間 係数 (%)	二輪車 (台)
7:00- 8:00	287	21	73	9	390	7.7	9.0	57	294	25	122	36	477	12.8	10.4	44
8:00- 9:00	264	22	76	21	383	11.2	8.9	42	306	28	117	36	487	13.1	10.6	36
9:00-10:00	215	16	60	22	313	12.1	7.2	21	224	19	105	19	367	10.4	8.0	15
10:00-11:00	211	12	71	24	318	11.3	7.4	13	230	12	83	22	347	9.8	7.6	17
11:00-12:00	210	14	71	17	312	9.9	7.2	25	222	14	77	24	337	11.3	7.4	16
12:00-13:00	226	12	69	19	326	9.5	7.5	33	252	13	78	28	371	11.1	8.1	18
13:00-14:00	203	12	73	17	305	9.5	7.1	19	243	10	63	12	328	6.7	7.2	22
14:00-15:00	213	15	99	29	356	12.4	8.2	22	218	16	88	15	337	9.2	7.4	29
15:00-16:00	225	17	96	21	359	10.6	8.3	25	300	14	86	14	414	6.8	9.0	29
16:00-17:00	257	17	115	23	412	9.7	9.5	27	250	16	89	13	368	7.9	8.0	17
17:00-18:00	303	16	129	15	463	6.7	10.7	27	263	17	63	11	354	7.9	7.7	36
18:00-19:00	306	18	62	3	389	5.4	9.0	47	295	20	70	3	388	5.9	8.5	41
全時間合計	2920	192	994	220	4326	9.5	100.0	358	3097	204	1041	233	4575	9.6	100.0	320

方向 種別 時間帯									B 合計 (3+ 4+ 5+ 6+ 7+11)							
	乗用車 (台)	バス (台)	小型 貨物車 (台)	大型 貨物車 (台)	合計 (台)	大型車 混入率 (%)	時間 係数 (%)	二輪車 (台)	乗用車 (台)	バス (台)	小型 貨物車 (台)	大型 貨物車 (台)	合計 (台)	大型車 混入率 (%)	時間 係数 (%)	二輪車 (台)
7:00- 8:00									581	46	195	45	867	10.5	9.7	101
8:00- 9:00									570	50	193	57	870	12.3	9.8	78
9:00-10:00									439	35	165	41	680	11.2	7.6	36
10:00-11:00									441	24	154	46	665	10.5	7.5	30
11:00-12:00									432	28	148	41	649	10.6	7.3	41
12:00-13:00									478	25	147	47	697	10.3	7.8	51
13:00-14:00									446	22	136	29	633	8.1	7.1	41
14:00-15:00									431	31	187	44	693	10.8	7.8	51
15:00-16:00									525	31	182	35	773	8.5	8.7	54
16:00-17:00									507	33	204	36	780	8.8	8.8	44
17:00-18:00									566	33	192	26	817	7.2	9.2	63
18:00-19:00									601	38	132	6	777	5.7	8.7	88
全時間合計									6017	396	2035	453	8901	9.5	100.0	678

断面別自動車交通量調査表

調査地点 : No.61 Y-024 内路

調査年月日 : 令和 4年 1月13日(木) 天候:晴れ

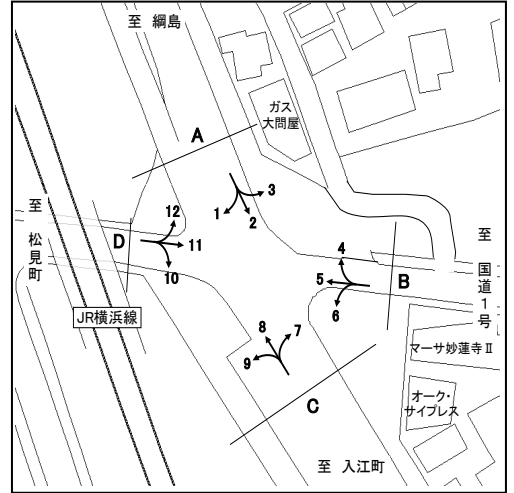

方向 種別 時間帯	C 流入部 (7+ 8+ 9)								C 流出部 (2+ 6+10)							
	乗用車 (台)	バス (台)	小型 貨物車 (台)	大型 貨物車 (台)	合計 (台)	大型車 混入率 (%)	時間 係数 (%)	二輪車 (台)	乗用車 (台)	バス (台)	小型 貨物車 (台)	大型 貨物車 (台)	合計 (台)	大型車 混入率 (%)	時間 係数 (%)	二輪車 (台)
7:00- 8:00	178	1	64	29	272	11.0	5.8	26	336	3	114	59	512	12.1	10.4	48
8:00- 9:00	171	2	106	45	324	14.5	6.9	27	300	8	101	74	483	17.0	9.8	40
9:00-10:00	200	3	88	56	347	17.0	7.4	23	270	4	92	54	420	13.8	8.5	31
10:00-11:00	261	1	60	34	356	9.8	7.6	28	256	1	91	52	400	13.3	8.1	25
11:00-12:00	260	4	87	43	394	11.9	8.4	27	253	1	102	57	413	14.0	8.4	38
12:00-13:00	303	1	80	36	420	8.8	9.0	24	249	0	83	31	363	8.5	7.4	32
13:00-14:00	296	0	84	32	412	7.8	8.8	33	275	2	81	45	403	11.7	8.2	36
14:00-15:00	286	3	95	25	409	6.8	8.7	26	242	5	108	40	395	11.4	8.0	36
15:00-16:00	321	3	73	27	424	7.1	9.1	29	254	3	86	39	382	11.0	7.8	33
16:00-17:00	308	4	99	29	440	7.5	9.4	33	251	5	91	23	370	7.6	7.5	42
17:00-18:00	384	2	65	14	465	3.4	9.9	40	293	2	85	16	396	4.5	8.0	57
18:00-19:00	347	1	66	7	421	1.9	9.0	56	308	2	63	12	385	3.6	7.8	55
全時間合計	3315	25	967	377	4684	8.6	100.0	372	3287	36	1097	502	4922	10.9	100.0	473

方向 種別 時間帯	C 合計 (2+ 6+ 7+ 8+ 9+10)															
	乗用車 (台)	バス (台)	小型 貨物車 (台)	大型 貨物車 (台)	合計 (台)	大型車 混入率 (%)	時間 係数 (%)	二輪車 (台)	乗用車 (台)	バス (台)	小型 貨物車 (台)	大型 貨物車 (台)	合計 (台)	大型車 混入率 (%)	時間 係数 (%)	二輪車 (台)
7:00- 8:00									514	4	178	88	784	11.7	8.2	74
8:00- 9:00									471	10	207	119	807	16.0	8.4	67
9:00-10:00									470	7	180	110	767	15.3	8.0	54
10:00-11:00									517	2	151	86	756	11.6	7.9	53
11:00-12:00									513	5	189	100	807	13.0	8.4	65
12:00-13:00									552	1	163	67	783	8.7	8.2	56
13:00-14:00									571	2	165	77	815	9.7	8.5	69
14:00-15:00									528	8	203	65	804	9.1	8.4	62
15:00-16:00									575	6	159	66	806	8.9	8.4	62
16:00-17:00									559	9	190	52	810	7.5	8.4	75
17:00-18:00									677	4	150	30	861	3.9	9.0	97
18:00-19:00									655	3	129	19	806	2.7	8.4	111
全時間合計									6602	61	2064	879	9606	9.8	100.0	845

断面別自動車交通量調査表

調査地点 : No.61 Y-024 内路

調査年月日 : 令和 4年 1月13日(木) 天候:晴れ

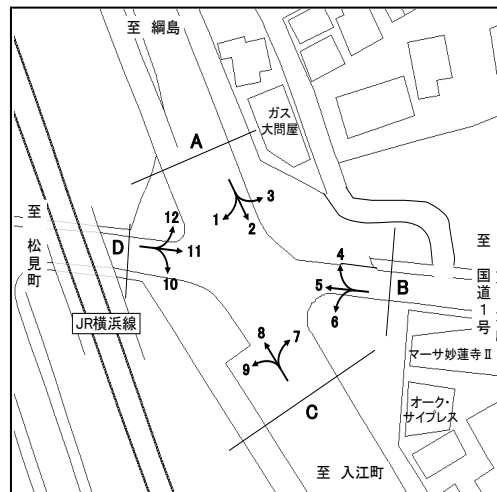

方向 種別 時間帯	D 流入部(10+11+12)								D 流出部(1+ 5+ 9)							
	乗用車 (台)	バス (台)	小型 貨物車 (台)	大型 貨物車 (台)	合計 (台)	大型車 混入率 (%)	時間 係数 (%)	二輪車 (台)	乗用車 (台)	バス (台)	小型 貨物車 (台)	大型 貨物車 (台)	合計 (台)	大型車 混入率 (%)	時間 係数 (%)	二輪車 (台)
7:00- 8:00	323	14	107	23	467	7.9	10.7	52	265	13	95	14	387	7.0	8.1	54
8:00- 9:00	321	18	92	27	458	9.8	10.5	38	246	14	107	25	392	9.9	8.2	30
9:00-10:00	237	13	91	25	366	10.4	8.4	25	198	10	98	34	340	12.9	7.1	19
10:00-11:00	224	7	92	22	345	8.4	7.9	27	233	8	74	27	342	10.2	7.1	27
11:00-12:00	203	10	83	26	322	11.2	7.4	24	226	9	102	35	372	11.8	7.8	29
12:00-13:00	214	7	83	21	325	8.6	7.5	21	267	8	90	27	392	8.9	8.2	31
13:00-14:00	233	9	69	19	330	8.5	7.6	24	273	6	96	28	403	8.4	8.4	20
14:00-15:00	196	10	87	18	311	9.0	7.2	29	252	7	108	21	388	7.2	8.1	25
15:00-16:00	253	10	87	21	371	8.4	8.5	27	283	10	98	20	411	7.3	8.6	29
16:00-17:00	235	7	101	24	367	8.4	8.4	23	322	10	103	13	448	5.1	9.3	33
17:00-18:00	250	10	68	14	342	7.0	7.9	42	354	10	99	16	479	5.4	10.0	41
18:00-19:00	257	14	65	5	341	5.6	7.8	44	355	12	71	3	441	3.4	9.2	62
全時間合計	2946	129	1025	245	4345	8.6	100.0	376	3274	117	1141	263	4795	7.9	100.0	400

方向 種別 時間帯									D 合計 (1+ 5+ 9+10+11+12)							
	乗用車 (台)	バス (台)	小型 貨物車 (台)	大型 貨物車 (台)	合計 (台)	大型車 混入率 (%)	時間 係数 (%)	二輪車 (台)	乗用車 (台)	バス (台)	小型 貨物車 (台)	大型 貨物車 (台)	合計 (台)	大型車 混入率 (%)	時間 係数 (%)	二輪車 (台)
7:00- 8:00									588	27	202	37	854	7.5	9.3	106
8:00- 9:00									567	32	199	52	850	9.9	9.3	68
9:00-10:00									435	23	189	59	706	11.6	7.7	44
10:00-11:00									457	15	166	49	687	9.3	7.5	54
11:00-12:00									429	19	185	61	694	11.5	7.6	53
12:00-13:00									481	15	173	48	717	8.8	7.8	52
13:00-14:00									506	15	165	47	733	8.5	8.0	44
14:00-15:00									448	17	195	39	699	8.0	7.6	54
15:00-16:00									536	20	185	41	782	7.8	8.6	56
16:00-17:00									557	17	204	37	815	6.6	8.9	56
17:00-18:00									604	20	167	30	821	6.1	9.0	83
18:00-19:00									612	26	136	8	782	4.3	8.6	106
全時間合計									6220	246	2166	508	9140	8.2	100.0	776

断面別自動車交通量調査表

調査地点 : No.62 Y-037 長津田駅南口入口

調査年月日 : 令和 4年 1月26日(水) 天候:曇りのち晴れ

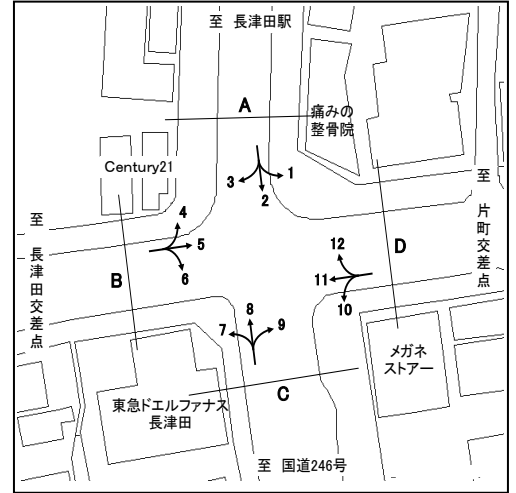

方向	A 流入部 (1+ 2+ 3)								A 流出部 (4+ 8+12)								
	種別	乗用車 (台)	バス (台)	小型貨物車 (台)	大型貨物車 (台)	合計 (台)	大型車混入率 (%)	時間係数 (%)	二輪車 (台)	乗用車 (台)	バス (台)	小型貨物車 (台)	大型貨物車 (台)	合計 (台)	大型車混入率 (%)	時間係数 (%)	二輪車 (台)
7:00- 8:00		279	6	60	11	356	4.8	7.7	16	270	6	80	18	374	6.4	8.0	24
8:00- 9:00		319	7	54	12	392	4.8	8.5	13	279	5	94	32	410	9.0	8.8	20
9:00-10:00		293	7	52	16	368	6.3	8.0	14	278	5	75	16	374	5.6	8.0	18
10:00-11:00		337	6	62	26	431	7.4	9.3	17	268	5	71	23	367	7.6	7.8	24
11:00-12:00		285	8	61	23	377	8.2	8.2	16	264	5	61	19	349	6.9	7.4	22
12:00-13:00		278	10	53	15	356	7.0	7.7	15	321	6	65	13	405	4.7	8.6	17
13:00-14:00		267	7	71	22	367	7.9	8.0	12	256	6	60	16	338	6.5	7.2	17
14:00-15:00		267	9	88	23	387	8.3	8.4	14	273	8	64	8	353	4.5	7.5	14
15:00-16:00		271	11	72	14	368	6.8	8.0	16	337	10	73	12	432	5.1	9.2	18
16:00-17:00		297	9	74	18	398	6.8	8.6	16	347	6	70	13	436	4.4	9.3	20
17:00-18:00		314	5	86	12	417	4.1	9.0	24	324	7	53	6	390	3.3	8.3	30
18:00-19:00		325	6	56	9	396	3.8	8.6	27	374	7	73	3	457	2.2	9.8	17
全時間合計		3532	91	789	201	4613	6.3	100.0	200	3591	76	839	179	4685	5.4	100.0	241

方向	A 合計 (1+ 2+ 3+ 4+ 8+12)															
種別	乗用車 (台)	バス (台)	小型貨物車 (台)	大型貨物車 (台)	合計 (台)	大型車混入率 (%)	時間係数 (%)	二輪車 (台)	乗用車 (台)	バス (台)	小型貨物車 (台)	大型貨物車 (台)	合計 (台)	大型車混入率 (%)	時間係数 (%)	二輪車 (台)
7:00- 8:00									549	12	140	29	730	5.6	7.9	40
8:00- 9:00									598	12	148	44	802	7.0	8.6	33
9:00-10:00									571	12	127	32	742	5.9	8.0	32
10:00-11:00									605	11	133	49	798	7.5	8.6	41
11:00-12:00									549	13	122	42	726	7.6	7.8	38
12:00-13:00									599	16	118	28	761	5.8	8.2	32
13:00-14:00									523	13	131	38	705	7.2	7.6	29
14:00-15:00									540	17	152	31	740	6.5	8.0	28
15:00-16:00									608	21	145	26	800	5.9	8.6	34
16:00-17:00									644	15	144	31	834	5.5	9.0	36
17:00-18:00									638	12	139	18	807	3.7	8.7	54
18:00-19:00									699	13	129	12	853	2.9	9.2	44
全時間合計									7123	167	1628	380	9298	5.9	100.0	441

断面別自動車交通量調査表

調査地点 : No.62 Y-037 長津田駅南口入口

調査年月日 : 令和 4年 1月26日(水) 天候:曇りのち晴れ

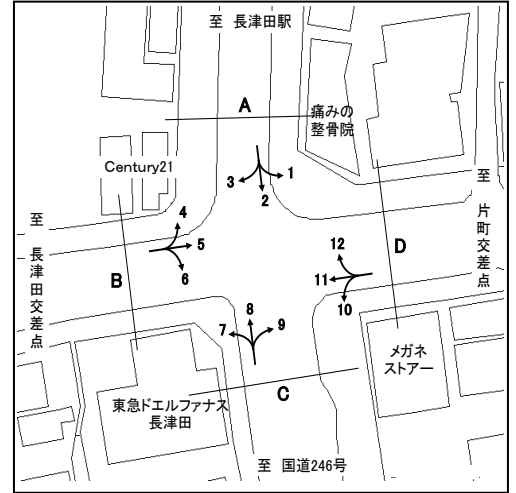

方向 種別 時間帯	B 流入部 (4+ 5+ 6)								B 流出部 (3+ 7+11)							
	乗用車 (台)	バス (台)	小型 貨物車 (台)	大型 貨物車 (台)	合計 (台)	大型車 混入率 (%)	時間 係数 (%)	二輪車 (台)	乗用車 (台)	バス (台)	小型 貨物車 (台)	大型 貨物車 (台)	合計 (台)	大型車 混入率 (%)	時間 係数 (%)	二輪車 (台)
7:00- 8:00	295	8	148	16	467	5.1	10.9	23	225	10	67	19	321	9.0	7.5	23
8:00- 9:00	281	9	105	20	415	7.0	9.7	14	277	11	69	6	363	4.7	8.5	20
9:00-10:00	300	6	58	24	388	7.7	9.0	20	206	6	61	20	293	8.9	6.9	10
10:00-11:00	254	1	64	8	327	2.8	7.6	21	224	2	60	10	296	4.1	7.0	16
11:00-12:00	254	0	90	11	355	3.1	8.3	23	231	3	80	16	330	5.8	7.8	19
12:00-13:00	232	1	63	11	307	3.9	7.1	16	254	0	60	16	330	4.8	7.8	17
13:00-14:00	237	2	58	17	314	6.1	7.3	7	213	1	72	10	296	3.7	7.0	14
14:00-15:00	260	3	65	11	339	4.1	7.9	29	234	4	96	18	352	6.3	8.3	24
15:00-16:00	289	4	70	9	372	3.5	8.7	17	258	5	60	4	327	2.8	7.7	11
16:00-17:00	261	2	67	5	335	2.1	7.8	30	267	4	70	6	347	2.9	8.1	9
17:00-18:00	286	4	54	5	349	2.6	8.1	23	382	10	110	4	506	2.8	11.9	24
18:00-19:00	268	5	54	4	331	2.7	7.7	18	376	6	114	1	497	1.4	11.7	29
全時間合計	3217	45	896	141	4299	4.3	100.0	241	3147	62	919	130	4258	4.5	100.0	216

方向 種別 時間帯	B 流入部 (4+ 5+ 6)								B 合計 (3+ 4+ 5+ 6+ 7+11)							
	乗用車 (台)	バス (台)	小型 貨物車 (台)	大型 貨物車 (台)	合計 (台)	大型車 混入率 (%)	時間 係数 (%)	二輪車 (台)	乗用車 (台)	バス (台)	小型 貨物車 (台)	大型 貨物車 (台)	合計 (台)	大型車 混入率 (%)	時間 係数 (%)	二輪車 (台)
7:00- 8:00									520	18	215	35	788	6.7	9.2	46
8:00- 9:00									558	20	174	26	778	5.9	9.1	34
9:00-10:00									506	12	119	44	681	8.2	8.0	30
10:00-11:00									478	3	124	18	623	3.4	7.3	37
11:00-12:00									485	3	170	27	685	4.4	8.0	42
12:00-13:00									486	1	123	27	637	4.4	7.4	33
13:00-14:00									450	3	130	27	610	4.9	7.1	21
14:00-15:00									494	7	161	29	691	5.2	8.1	53
15:00-16:00									547	9	130	13	699	3.1	8.2	28
16:00-17:00									528	6	137	11	682	2.5	8.0	39
17:00-18:00									668	14	164	9	855	2.7	10.0	47
18:00-19:00									644	11	168	5	828	1.9	9.7	47
全時間合計									6364	107	1815	271	8557	4.4	100.0	457

断面別自動車交通量調査表

調査地点 : No.62 Y-037 長津田駅南口入口

調査年月日 : 令和 4年 1月26日(水) 天候:曇りのち晴れ

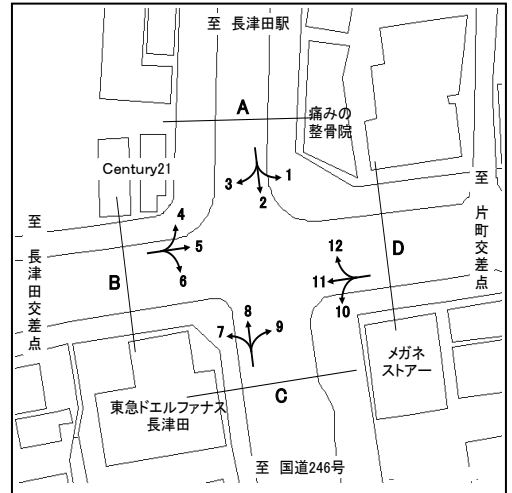

方向	C 流入部 (7+ 8+ 9)								C 流出部 (2+ 6+10)								
	種別	乗用車 (台)	バス (台)	小型貨物車 (台)	大型貨物車 (台)	合計 (台)	大型車混入率 (%)	時間係数 (%)	二輪車 (台)	乗用車 (台)	バス (台)	小型貨物車 (台)	大型貨物車 (台)	合計 (台)	大型車混入率 (%)	時間係数 (%)	二輪車 (台)
7:00- 8:00		200	13	68	20	301	11.0	8.6	29	215	11	50	11	287	7.7	7.2	12
8:00- 9:00		204	12	59	17	292	9.9	8.3	16	247	10	38	9	304	6.3	7.6	7
9:00-10:00		190	6	52	15	263	8.0	7.5	14	276	9	47	13	345	6.4	8.6	18
10:00-11:00		174	3	48	15	240	7.5	6.8	12	307	5	52	16	380	5.5	9.5	17
11:00-12:00		200	5	41	16	262	8.0	7.5	17	266	5	65	16	352	6.0	8.8	18
12:00-13:00		264	2	49	13	328	4.6	9.4	15	250	7	57	13	327	6.1	8.2	13
13:00-14:00		209	3	39	10	261	5.0	7.4	16	241	4	66	15	326	5.8	8.1	9
14:00-15:00		216	9	38	7	270	5.9	7.7	12	253	11	71	15	350	7.4	8.7	14
15:00-16:00		235	5	39	6	285	3.9	8.1	10	244	10	66	11	331	6.3	8.3	15
16:00-17:00		245	6	45	13	309	6.1	8.8	11	247	4	72	12	335	4.8	8.3	16
17:00-18:00		270	8	32	7	317	4.7	9.0	23	255	5	76	13	349	5.2	8.7	23
18:00-19:00		305	6	63	2	376	2.1	10.7	11	267	9	43	7	326	4.9	8.1	22
全時間合計		2712	78	573	141	3504	6.3	100.0	186	3068	90	703	151	4012	6.0	100.0	184

方向	C 合計 (2+ 6+ 7+ 8+ 9+10)															
種別	乗用車 (台)	バス (台)	小型貨物車 (台)	大型貨物車 (台)	合計 (台)	大型車混入率 (%)	時間係数 (%)	二輪車 (台)	乗用車 (台)	バス (台)	小型貨物車 (台)	大型貨物車 (台)	合計 (台)	大型車混入率 (%)	時間係数 (%)	二輪車 (台)
7:00- 8:00									415	24	118	31	588	9.4	7.8	41
8:00- 9:00									451	22	97	26	596	8.1	7.9	23
9:00-10:00									466	15	99	28	608	7.1	8.1	32
10:00-11:00									481	8	100	31	620	6.3	8.2	29
11:00-12:00									466	10	106	32	614	6.8	8.2	35
12:00-13:00									514	9	106	26	655	5.3	8.7	28
13:00-14:00									450	7	105	25	587	5.5	7.8	25
14:00-15:00									469	20	109	22	620	6.8	8.2	26
15:00-16:00									479	15	105	17	616	5.2	8.2	25
16:00-17:00									492	10	117	25	644	5.4	8.6	27
17:00-18:00									525	13	108	20	666	5.0	8.9	46
18:00-19:00									572	15	106	9	702	3.4	9.3	33
全時間合計									5780	168	1276	292	7516	6.1	100.0	370

断面別自動車交通量調査表

調査地点 : No.62 Y-037 長津田駅南口入口

調査年月日 : 令和 4年 1月26日(水) 天候:曇りのち晴れ

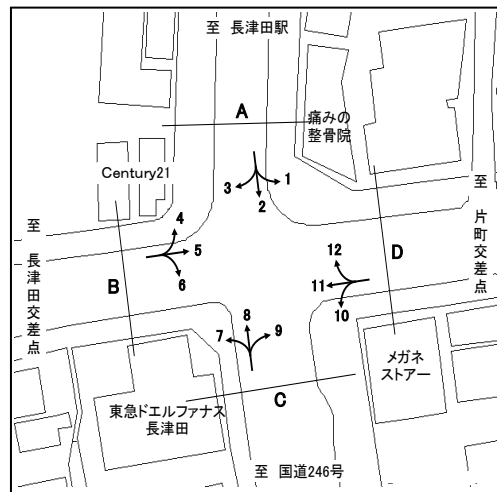

方向	D 流入部 (10+11+12)								D 流出部 (1+ 5+ 9)							
	乗用車 (台)	バス (台)	小型 貨物車 (台)	大型 貨物車 (台)	合計 (台)	大型車 混入率 (%)	時間 係数 (%)	二輪車 (台)	乗用車 (台)	バス (台)	小型 貨物車 (台)	大型 貨物車 (台)	合計 (台)	大型車 混入率 (%)	時間 係数 (%)	二輪車 (台)
7:00- 8:00	225	7	60	20	312	8.7	7.8	15	289	7	139	19	454	5.7	13.1	24
8:00- 9:00	250	6	63	13	332	5.7	8.3	18	251	8	80	15	354	6.5	10.2	14
9:00-10:00	205	7	65	16	293	7.8	7.3	7	228	6	44	22	300	9.3	8.7	9
10:00-11:00	210	6	59	15	290	7.2	7.3	21	176	4	50	15	245	7.8	7.1	14
11:00-12:00	211	4	68	16	299	6.7	7.5	19	189	4	54	15	262	7.3	7.6	16
12:00-13:00	237	4	65	15	321	5.9	8.0	12	186	4	48	12	250	6.4	7.2	11
13:00-14:00	189	3	68	11	271	5.2	6.8	12	192	4	38	19	253	9.1	7.3	7
14:00-15:00	225	7	91	10	333	5.1	8.3	16	208	5	51	10	274	5.5	7.9	19
15:00-16:00	222	10	65	5	302	5.0	7.6	13	178	5	47	7	237	5.1	6.9	12
16:00-17:00	267	4	76	7	354	3.1	8.9	9	209	7	50	12	278	6.8	8.0	21
17:00-18:00	319	8	107	4	438	2.7	11.0	25	228	3	40	5	276	2.9	8.0	18
18:00-19:00	342	7	102	1	452	1.8	11.3	27	223	2	45	5	275	2.5	8.0	15
全時間合計	2902	73	889	133	3997	5.2	100.0	194	2557	59	686	156	3458	6.2	100.0	180

方向	D 合計 (1+ 5+ 9+10+11+12)															
種別	乗用車 (台)	バス (台)	小型 貨物車 (台)	大型 貨物車 (台)	合計 (台)	大型車 混入率 (%)	時間 係数 (%)	二輪車 (台)	乗用車 (台)	バス (台)	小型 貨物車 (台)	大型 貨物車 (台)	合計 (台)	大型車 混入率 (%)	時間 係数 (%)	二輪車 (台)
7:00- 8:00									514	14	199	39	766	6.9	10.3	39
8:00- 9:00									501	14	143	28	686	6.1	9.2	32
9:00-10:00									433	13	109	38	593	8.6	8.0	16
10:00-11:00									386	10	109	30	535	7.5	7.2	35
11:00-12:00									400	8	122	31	561	7.0	7.5	35
12:00-13:00									423	8	113	27	571	6.1	7.7	23
13:00-14:00									381	7	106	30	524	7.1	7.0	19
14:00-15:00									433	12	142	20	607	5.3	8.1	35
15:00-16:00									400	15	112	12	539	5.0	7.2	25
16:00-17:00									476	11	126	19	632	4.7	8.5	30
17:00-18:00									547	11	147	9	714	2.8	9.6	43
18:00-19:00									565	9	147	6	727	2.1	9.8	42
全時間合計									5459	132	1575	289	7455	5.6	100.0	374

自動車交通量調査結果集計表

調査年月日 令和 3年 12月 15日 (水)
調査時間 7:00~19:00 (12時間)
天候 晴れ
調査地点 整理No. 63 高田 [Y-040]

調査方向案内図

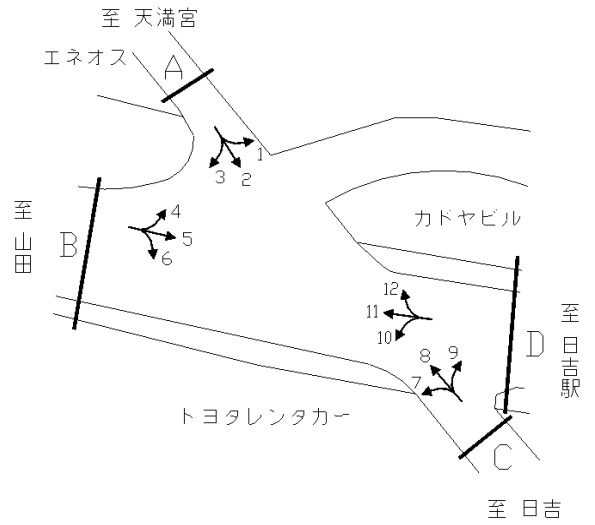

方向 種別	流入計A (1+2+3)									
	乗用車	バス	小型 貨物	大型 貨物	小型車 計	大型車 計	合計	大型車 混入率	時間 比率	自動 二輪車
時間帯	[台]	[台]	[台]	[台]	[台]	[台]	[台]	[%]	[%]	[台]
7:00~8:00	100	0	38	8	138	8	146	5.5	6.7	35
8:00~9:00	138	3	50	16	188	19	207	9.2	9.5	35
9:00~10:00	132	0	38	23	170	23	193	11.9	8.8	32
10:00~11:00	135	0	34	17	169	17	186	9.1	8.5	16
11:00~12:00	99	0	46	15	145	15	160	9.4	7.3	27
12:00~13:00	162	0	51	5	213	5	218	2.3	10.0	25
13:00~14:00	112	0	52	7	164	7	171	4.1	7.8	13
14:00~15:00	98	2	34	10	132	12	144	8.3	6.6	11
15:00~16:00	109	0	42	17	151	17	168	10.1	7.7	16
16:00~17:00	128	0	36	9	164	9	173	5.2	7.9	15
17:00~18:00	151	1	73	5	224	6	230	2.6	10.5	24
18:00~19:00	152	0	38	2	190	2	192	1.0	8.8	31
12時間計	1,516	6	532	134	2,048	140	2,188	6.4	100.0	280

方向 種別	流出計A (4+8+12)									
	乗用車	バス	小型 貨物	大型 貨物	小型車 計	大型車 計	合計	大型車 混入率	時間 比率	自動 二輪車
時間帯	[台]	[台]	[台]	[台]	[台]	[台]	[台]	[%]	[%]	[台]
7:00~8:00	67	0	30	7	97	7	104	6.7	5.1	15
8:00~9:00	95	1	32	14	127	15	142	10.6	7.0	19
9:00~10:00	109	0	46	13	155	13	168	7.7	8.2	9
10:00~11:00	95	2	40	13	135	15	150	10.0	7.3	20
11:00~12:00	116	0	39	7	155	7	162	4.3	7.9	17
12:00~13:00	138	1	36	4	174	5	179	2.8	8.8	17
13:00~14:00	129	1	24	11	153	12	165	7.3	8.1	14
14:00~15:00	108	1	30	11	138	12	150	8.0	7.3	20
15:00~16:00	137	1	44	11	181	12	193	6.2	9.5	15
16:00~17:00	154	0	46	9	200	9	209	4.3	10.2	18
17:00~18:00	152	0	46	4	198	4	202	2.0	9.9	30
18:00~19:00	175	0	38	4	213	4	217	1.8	10.6	37
12時間計	1,475	7	451	108	1,926	115	2,041	5.6	100.0	231

方向 種別	断面計A (1+2+3+4+8+12)									
	乗用車	バス	小型 貨物	大型 貨物	小型車 計	大型車 計	合計	大型車 混入率	時間 比率	自動 二輪車
時間帯	[台]	[台]	[台]	[台]	[台]	[台]	[台]	[%]	[%]	[台]
7:00~8:00	167	0	68	15	235	15	250	6.0	5.9	50
8:00~9:00	233	4	82	30	315	34	349	9.7	8.3	54
9:00~10:00	241	0	84	36	325	36	361	10.0	8.5	41
10:00~11:00	230	2	74	30	304	32	336	9.5	7.9	36
11:00~12:00	215	0	85	22	300	22	322	6.8	7.6	44
12:00~13:00	300	1	87	9	387	10	397	2.5	9.4	42
13:00~14:00	241	1	76	18	317	19	336	5.7	7.9	27
14:00~15:00	206	3	64	21	270	24	294	8.2	7.0	31
15:00~16:00	246	1	86	28	332	29	361	8.0	8.5	31
16:00~17:00	282	0	82	18	364	18	382	4.7	9.0	33
17:00~18:00	303	1	119	9	422	10	432	2.3	10.2	54
18:00~19:00	327	0	76	6	403	6	409	1.5	9.7	68
12時間計	2,991	13	983	242	3,974	255	4,229	6.0	100.0	511

自動車交通量調査結果集計表

調査年月日 令和 3年 12月 15日 (水)
調査時間 7:00~19:00 (12時間)
天候 晴れ
調査地点 整理No. 63 高田 [Y-040]

調査方向案内図

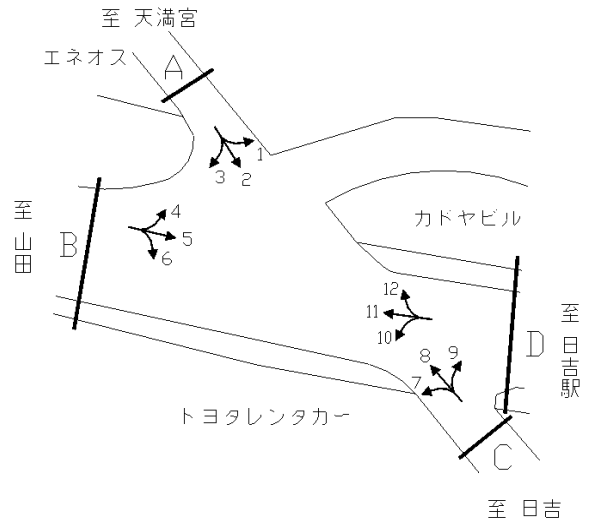

方向 種別	流入計B (4+5+6)									
	乗用車	バス	小型 貨物	大型 貨物	小型車 計	大型車 計	合計	大型車 混入率	時間 比率	自動 二輪車
時間帯	[台]	[台]	[台]	[台]	[台]	[台]	[台]	[%]	[%]	[台]
7:00~8:00	550	20	279	92	829	112	941	11.9	9.6	118
8:00~9:00	527	18	291	110	818	128	946	13.5	9.7	53
9:00~10:00	522	13	233	104	755	117	872	13.4	8.9	33
10:00~11:00	476	8	213	93	689	101	790	12.8	8.1	34
11:00~12:00	517	11	180	90	697	101	798	12.7	8.2	39
12:00~13:00	499	14	136	84	635	98	733	13.4	7.5	31
13:00~14:00	467	10	203	66	670	76	746	10.2	7.6	38
14:00~15:00	463	12	179	59	642	71	713	10.0	7.3	27
15:00~16:00	491	12	213	64	704	76	780	9.7	8.0	36
16:00~17:00	489	14	161	45	650	59	709	8.3	7.3	34
17:00~18:00	629	24	203	23	832	47	879	5.3	9.0	69
18:00~19:00	659	14	144	35	803	49	852	5.8	8.7	60
12時間計	6,289	170	2,435	865	8,724	1,035	9,759	10.6	100.0	572

方向 種別	流出計B (3+7+11)									
	乗用車	バス	小型 貨物	大型 貨物	小型車 計	大型車 計	合計	大型車 混入率	時間 比率	自動 二輪車
時間帯	[台]	[台]	[台]	[台]	[台]	[台]	[台]	[%]	[%]	[台]
7:00~8:00	563	23	188	89	751	112	863	13.0	8.3	92
8:00~9:00	602	25	157	78	759	103	862	11.9	8.3	58
9:00~10:00	466	26	168	79	634	105	739	14.2	7.1	30
10:00~11:00	424	14	199	80	623	94	717	13.1	6.9	42
11:00~12:00	455	9	203	87	658	96	754	12.7	7.2	27
12:00~13:00	541	13	191	99	732	112	844	13.3	8.1	40
13:00~14:00	482	9	202	94	684	103	787	13.1	7.5	47
14:00~15:00	552	18	221	92	773	110	883	12.5	8.5	40
15:00~16:00	527	23	219	100	746	123	869	14.2	8.3	37
16:00~17:00	632	16	331	78	963	94	1,057	8.9	10.1	38
17:00~18:00	704	12	324	52	1,028	64	1,092	5.9	10.5	84
18:00~19:00	732	19	196	27	928	46	974	4.7	9.3	107
12時間計	6,680	207	2,599	955	9,279	1,162	10,441	11.1	100.0	642

方向 種別	断面計B (3+4+5+6+7+11)									
	乗用車	バス	小型 貨物	大型 貨物	小型車 計	大型車 計	合計	大型車 混入率	時間 比率	自動 二輪車
時間帯	[台]	[台]	[台]	[台]	[台]	[台]	[台]	[%]	[%]	[台]
7:00~8:00	1,113	43	467	181	1,580	224	1,804	12.4	8.9	210
8:00~9:00	1,129	43	448	188	1,577	231	1,808	12.8	9.0	111
9:00~10:00	988	39	401	183	1,389	222	1,611	13.8	8.0	63
10:00~11:00	900	22	412	173	1,312	195	1,507	12.9	7.5	76
11:00~12:00	972	20	383	177	1,355	197	1,552	12.7	7.7	66
12:00~13:00	1,040	27	327	183	1,367	210	1,577	13.3	7.8	71
13:00~14:00	949	19	405	160	1,354	179	1,533	11.7	7.6	85
14:00~15:00	1,015	30	400	151	1,415	181	1,596	11.3	7.9	67
15:00~16:00	1,018	35	432	164	1,450	199	1,649	12.1	8.2	73
16:00~17:00	1,121	30	492	123	1,613	153	1,766	8.7	8.7	72
17:00~18:00	1,333	36	527	75	1,860	111	1,971	5.6	9.8	153
18:00~19:00	1,391	33	340	62	1,731	95	1,826	5.2	9.0	167
12時間計	12,969	377	5,034	1,820	18,003	2,197	20,200	10.9	100.0	1,214

自動車交通量調査結果集計表

調査年月日 令和 3年 12月 15日 (水)
調査時間 7:00~19:00 (12時間)
天候 晴れ
調査地点 整理No. 63 高田 [Y-040]

調査方向案内図

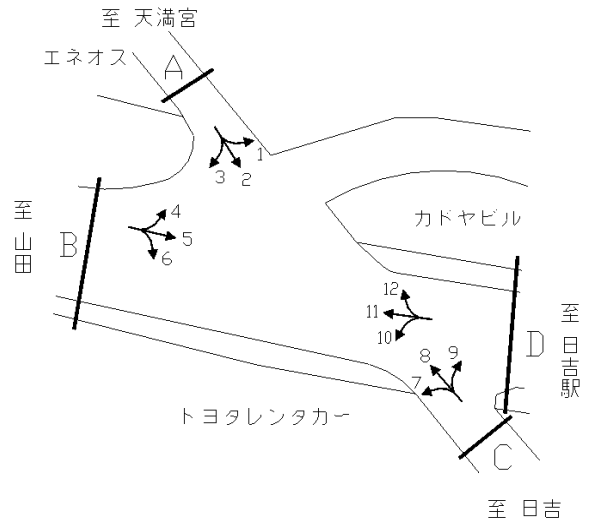

方向 種別	流入計C (7+8+9)									
	乗用車	バス	小型 貨物	大型 貨物	小型車 計	大型車 計	合計	大型車 混入率	時間 比率	自動 二輪車
時間帯	[台]	[台]	[台]	[台]	[台]	[台]	[台]	[%]	[%]	[台]
7:00~8:00	126	11	37	19	163	30	193	15.5	6.9	27
8:00~9:00	133	11	41	17	174	28	202	13.9	7.2	27
9:00~10:00	140	11	43	7	183	18	201	9.0	7.2	13
10:00~11:00	140	8	61	11	201	19	220	8.6	7.9	22
11:00~12:00	139	6	43	16	182	22	204	10.8	7.3	13
12:00~13:00	188	6	50	16	238	22	260	8.5	9.3	23
13:00~14:00	164	7	51	15	215	22	237	9.3	8.5	25
14:00~15:00	193	11	47	10	240	21	261	8.0	9.3	21
15:00~16:00	164	11	52	13	216	24	240	10.0	8.6	22
16:00~17:00	189	8	69	13	258	21	279	7.5	10.0	27
17:00~18:00	189	8	56	4	245	12	257	4.7	9.2	34
18:00~19:00	184	7	44	5	228	12	240	5.0	8.6	45
12時間計	1,949	105	594	146	2,543	251	2,794	9.0	100.0	299

方向 種別	流出計C (2+6+10)									
	乗用車	バス	小型 貨物	大型 貨物	小型車 計	大型車 計	合計	大型車 混入率	時間 比率	自動 二輪車
時間帯	[台]	[台]	[台]	[台]	[台]	[台]	[台]	[%]	[%]	[台]
7:00~8:00	99	13	52	11	151	24	175	13.7	7.3	29
8:00~9:00	116	13	52	13	168	26	194	13.4	8.1	24
9:00~10:00	150	9	45	17	195	26	221	11.8	9.3	29
10:00~11:00	138	8	31	18	169	26	195	13.3	8.2	17
11:00~12:00	171	7	34	17	205	24	229	10.5	9.6	19
12:00~13:00	147	9	32	11	179	20	199	10.1	8.3	19
13:00~14:00	137	8	48	10	185	18	203	8.9	8.5	15
14:00~15:00	145	9	36	11	181	20	201	10.0	8.4	12
15:00~16:00	144	7	53	16	197	23	220	10.5	9.2	19
16:00~17:00	124	6	31	4	155	10	165	6.1	6.9	14
17:00~18:00	147	8	42	4	189	12	201	6.0	8.4	15
18:00~19:00	149	7	26	3	175	10	185	5.4	7.7	25
12時間計	1,667	104	482	135	2,149	239	2,388	10.0	100.0	237

方向 種別	断面計C (2+6+7+8+9+10)									
	乗用車	バス	小型 貨物	大型 貨物	小型車 計	大型車 計	合計	大型車 混入率	時間 比率	自動 二輪車
時間帯	[台]	[台]	[台]	[台]	[台]	[台]	[台]	[%]	[%]	[台]
7:00~8:00	225	24	89	30	314	54	368	14.7	7.1	56
8:00~9:00	249	24	93	30	342	54	396	13.6	7.6	51
9:00~10:00	290	20	88	24	378	44	422	10.4	8.1	42
10:00~11:00	278	16	92	29	370	45	415	10.8	8.0	39
11:00~12:00	310	13	77	33	387	46	433	10.6	8.4	32
12:00~13:00	335	15	82	27	417	42	459	9.2	8.9	42
13:00~14:00	301	15	99	25	400	40	440	9.1	8.5	40
14:00~15:00	338	20	83	21	421	41	462	8.9	8.9	33
15:00~16:00	308	18	105	29	413	47	460	10.2	8.9	41
16:00~17:00	313	14	100	17	413	31	444	7.0	8.6	41
17:00~18:00	336	16	98	8	434	24	458	5.2	8.8	49
18:00~19:00	333	14	70	8	403	22	425	5.2	8.2	70
12時間計	3,616	209	1,076	281	4,692	490	5,182	9.5	100.0	536

自動車交通量調査結果集計表

調査年月日 令和 3年 12月 15日 (水)
調査時間 7:00~19:00 (12時間)
天候 晴れ
調査地点 整理No. 63 高田 [Y-040]

調査方向案内図

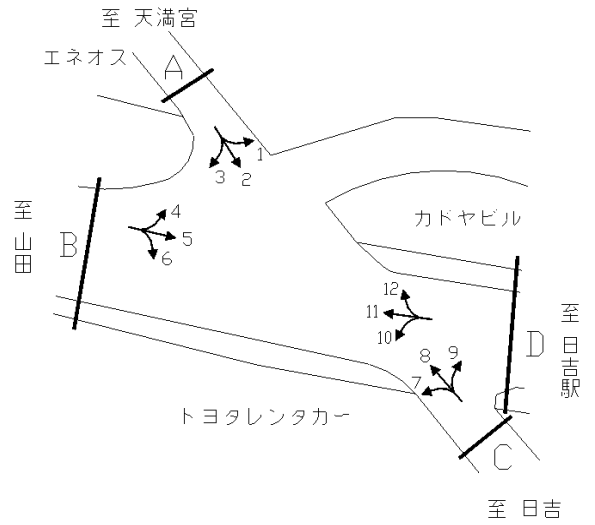

方向 種別	流入計D (10+11+12)									
	乗用車	バス	小型 貨物	大型 貨物	小型車 計	大型車 計	合計	大型車 混入率	時間 比率	自動 二輪車
時間帯	[台]	[台]	[台]	[台]	[台]	[台]	[台]	[%]	[%]	[台]
7:00~8:00	480	12	161	74	641	86	727	11.8	8.1	71
8:00~9:00	545	16	137	74	682	90	772	11.7	8.6	47
9:00~10:00	399	15	140	78	539	93	632	14.7	7.0	24
10:00~11:00	360	9	157	73	517	82	599	13.7	6.7	37
11:00~12:00	390	3	180	73	570	76	646	11.8	7.2	20
12:00~13:00	462	8	149	89	611	97	708	13.7	7.9	30
13:00~14:00	410	3	165	88	575	91	666	13.7	7.4	37
14:00~15:00	456	8	186	94	642	102	744	13.7	8.3	37
15:00~16:00	471	13	190	95	661	108	769	14.0	8.5	31
16:00~17:00	554	8	297	70	851	78	929	8.4	10.3	32
17:00~18:00	615	4	270	52	885	56	941	6.0	10.5	72
18:00~19:00	658	12	171	27	829	39	868	4.5	9.6	85
12時間計	5,800	111	2,203	887	8,003	998	9,001	11.1	100.0	523

方向 種別	流出計D (1+5+9)									
	乗用車	バス	小型 貨物	大型 貨物	小型車 計	大型車 計	合計	大型車 混入率	時間 比率	自動 二輪車
時間帯	[台]	[台]	[台]	[台]	[台]	[台]	[台]	[%]	[%]	[台]
7:00~8:00	527	7	245	86	772	93	865	10.8	9.7	115
8:00~9:00	530	9	278	112	808	121	929	13.0	10.5	61
9:00~10:00	468	4	195	103	663	107	770	13.9	8.7	34
10:00~11:00	454	1	195	83	649	84	733	11.5	8.3	30
11:00~12:00	403	4	173	83	576	87	663	13.1	7.5	36
12:00~13:00	485	5	127	80	612	85	697	12.2	7.9	33
13:00~14:00	405	2	197	61	602	63	665	9.5	7.5	37
14:00~15:00	405	5	159	59	564	64	628	10.2	7.1	24
15:00~16:00	427	5	181	62	608	67	675	9.9	7.6	34
16:00~17:00	450	8	155	46	605	54	659	8.2	7.4	38
17:00~18:00	581	17	190	24	771	41	812	5.0	9.2	70
18:00~19:00	597	7	137	35	734	42	776	5.4	8.7	52
12時間計	5,732	74	2,232	834	7,964	908	8,872	10.2	100.0	564

方向 種別	断面計D (1+5+9+10+11+12)									
	乗用車	バス	小型 貨物	大型 貨物	小型車 計	大型車 計	合計	大型車 混入率	時間 比率	自動 二輪車
時間帯	[台]	[台]	[台]	[台]	[台]	[台]	[台]	[%]	[%]	[台]
7:00~8:00	1,007	19	406	160	1,413	179	1,592	11.2	8.9	186
8:00~9:00	1,075	25	415	186	1,490	211	1,701	12.4	9.5	108
9:00~10:00	867	19	335	181	1,202	200	1,402	14.3	7.8	58
10:00~11:00	814	10	352	156	1,166	166	1,332	12.5	7.5	67
11:00~12:00	793	7	353	156	1,146	163	1,309	12.5	7.3	56
12:00~13:00	947	13	276	169	1,223	182	1,405	13.0	7.9	63
13:00~14:00	815	5	362	149	1,177	154	1,331	11.6	7.4	74
14:00~15:00	861	13	345	153	1,206	166	1,372	12.1	7.7	61
15:00~16:00	898	18	371	157	1,269	175	1,444	12.1	8.1	65
16:00~17:00	1,004	16	452	116	1,456	132	1,588	8.3	8.9	70
17:00~18:00	1,196	21	460	76	1,656	97	1,753	5.5	9.8	142
18:00~19:00	1,255	19	308	62	1,563	81	1,644	4.9	9.2	137
12時間計	11,532	185	4,435	1,721	15,967	1,906	17,873	10.7	100.0	1,087

断面別自動車交通量調査表

調査地点 : No.64 Y-041 梅田橋

調査年月日 : 令和 4年 1月18日(火) 天候:晴れ

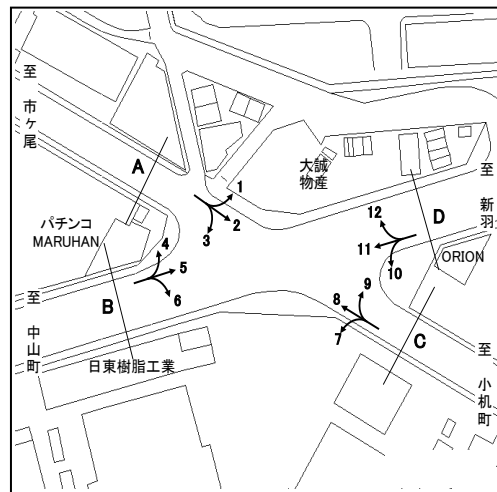

方向 種別 時間帯	A 流入部 (1+ 2+ 3)								A 流出部 (4+ 8+12)							
	乗用車 (台)	バス (台)	小型 貨物車 (台)	大型 貨物車 (台)	合計 (台)	大型車 混入率 (%)	時間 係数 (%)	二輪車 (台)	乗用車 (台)	バス (台)	小型 貨物車 (台)	大型 貨物車 (台)	合計 (台)	大型車 混入率 (%)	時間 係数 (%)	二輪車 (台)
7:00- 8:00	268	10	97	71	446	18.2	7.8	80	263	10	103	108	484	24.4	7.8	42
8:00- 9:00	297	7	86	97	487	21.4	8.5	57	255	6	108	116	485	25.2	7.8	38
9:00-10:00	217	6	95	118	436	28.4	7.6	23	299	8	98	114	519	23.5	8.4	32
10:00-11:00	269	7	92	105	473	23.7	8.2	23	271	6	101	117	495	24.8	8.0	24
11:00-12:00	302	4	83	86	475	18.9	8.3	22	292	5	110	105	512	21.5	8.3	18
12:00-13:00	320	6	60	98	484	21.5	8.4	13	295	5	113	84	497	17.9	8.0	16
13:00-14:00	337	6	100	64	507	13.8	8.8	28	320	6	109	96	531	19.2	8.6	25
14:00-15:00	369	5	105	61	540	12.2	9.4	23	290	7	115	91	503	19.5	8.1	25
15:00-16:00	317	8	99	47	471	11.7	8.2	22	280	5	128	78	491	16.9	7.9	22
16:00-17:00	329	5	117	45	496	10.1	8.6	22	329	5	121	76	531	15.3	8.6	26
17:00-18:00	385	6	92	32	515	7.4	9.0	32	379	7	118	62	566	12.2	9.1	57
18:00-19:00	343	6	53	18	420	5.7	7.3	40	422	7	110	36	575	7.5	9.3	50
全時間合計	3753	76	1079	842	5750	16.0	100.0	385	3695	77	1334	1083	6189	18.7	100.0	375

方向 種別 時間帯	A 合計 (1+ 2+ 3+ 4+ 8+12)															
	乗用車 (台)	バス (台)	小型 貨物車 (台)	大型 貨物車 (台)	合計 (台)	大型車 混入率 (%)	時間 係数 (%)	二輪車 (台)	乗用車 (台)	バス (台)	小型 貨物車 (台)	大型 貨物車 (台)	合計 (台)	大型車 混入率 (%)	時間 係数 (%)	二輪車 (台)
7:00- 8:00									531	20	200	179	930	21.4	7.8	122
8:00- 9:00									552	13	194	213	972	23.3	8.1	95
9:00-10:00									516	14	193	232	955	25.8	8.0	55
10:00-11:00									540	13	193	222	968	24.3	8.1	47
11:00-12:00									594	9	193	191	987	20.3	8.3	40
12:00-13:00									615	11	173	182	981	19.7	8.2	29
13:00-14:00									657	12	209	160	1038	16.6	8.7	53
14:00-15:00									659	12	220	152	1043	15.7	8.7	48
15:00-16:00									597	13	227	125	962	14.3	8.1	44
16:00-17:00									658	10	238	121	1027	12.8	8.6	48
17:00-18:00									764	13	210	94	1081	9.9	9.1	89
18:00-19:00									765	13	163	54	995	6.7	8.3	90
全時間合計									7448	153	2413	1925	11939	17.4	100.0	760

断面別自動車交通量調査表

調査地点 : No.64 Y-041 梅田橋

調査年月日 : 令和 4年 1月18日(火) 天候:晴れ

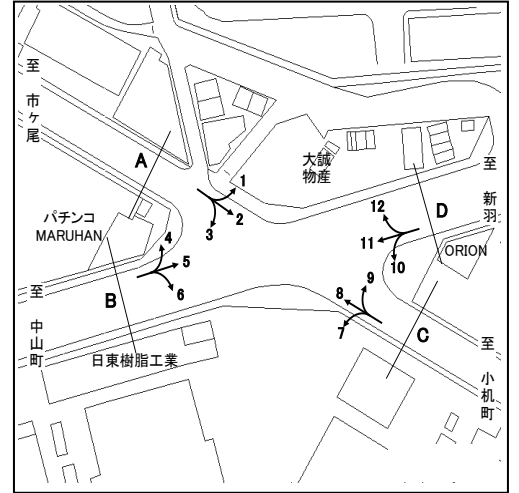

方向 種別 時間帯	B 流入部 (4+ 5+ 6)								B 流出部 (3+ 7+11)							
	乗用車 (台)	バス (台)	小型 貨物車 (台)	大型 貨物車 (台)	合計 (台)	大型車 混入率 (%)	時間 係数 (%)	二輪車 (台)	乗用車 (台)	バス (台)	小型 貨物車 (台)	大型 貨物車 (台)	合計 (台)	大型車 混入率 (%)	時間 係数 (%)	二輪車 (台)
7:00- 8:00	596	2	231	156	985	16.0	9.9	153	413	0	130	127	670	19.0	6.6	91
8:00- 9:00	603	2	166	198	969	20.6	9.7	109	445	3	165	190	803	24.0	7.9	67
9:00-10:00	407	0	154	215	776	27.7	7.8	34	396	0	164	204	764	26.7	7.5	16
10:00-11:00	422	0	175	195	792	24.6	8.0	18	470	2	198	213	883	24.3	8.7	23
11:00-12:00	495	0	164	173	832	20.8	8.4	11	486	2	178	175	841	21.0	8.2	20
12:00-13:00	497	0	134	184	815	22.6	8.2	28	531	0	179	134	844	15.9	8.3	28
13:00-14:00	467	0	164	164	795	20.6	8.0	20	535	0	217	135	887	15.2	8.7	26
14:00-15:00	493	1	166	139	799	17.5	8.0	16	554	1	223	157	935	16.9	9.2	33
15:00-16:00	522	2	163	130	817	16.2	8.2	27	500	0	183	159	842	18.9	8.3	27
16:00-17:00	496	0	197	125	818	15.3	8.2	39	493	3	206	155	857	18.4	8.4	51
17:00-18:00	554	0	158	85	797	10.7	8.0	81	652	0	216	96	964	10.0	9.4	125
18:00-19:00	566	0	138	47	751	6.3	7.6	46	670	0	181	64	915	7.0	9.0	112
全時間合計	6118	7	2010	1811	9946	18.3	100.0	582	6145	11	2240	1809	10205	17.8	100.0	619

方向 種別 時間帯	B 合計 (3+ 4+ 5+ 6+ 7+11)															
	乗用車 (台)	バス (台)	小型 貨物車 (台)	大型 貨物車 (台)	合計 (台)	大型車 混入率 (%)	時間 係数 (%)	二輪車 (台)	乗用車 (台)	バス (台)	小型 貨物車 (台)	大型 貨物車 (台)	合計 (台)	大型車 混入率 (%)	時間 係数 (%)	二輪車 (台)
7:00- 8:00									1009	2	361	283	1655	17.2	8.2	244
8:00- 9:00									1048	5	331	388	1772	22.2	8.8	176
9:00-10:00									803	0	318	419	1540	27.2	7.6	50
10:00-11:00									892	2	373	408	1675	24.5	8.3	41
11:00-12:00									981	2	342	348	1673	20.9	8.3	31
12:00-13:00									1028	0	313	318	1659	19.2	8.2	56
13:00-14:00									1002	0	381	299	1682	17.8	8.3	46
14:00-15:00									1047	2	389	296	1734	17.2	8.6	49
15:00-16:00									1022	2	346	289	1659	17.5	8.2	54
16:00-17:00									989	3	403	280	1675	16.9	8.3	90
17:00-18:00									1206	0	374	181	1761	10.3	8.7	206
18:00-19:00									1236	0	319	111	1666	6.7	8.3	158
全時間合計									12263	18	4250	3620	20151	18.1	100.0	1201

断面別自動車交通量調査表

調査地点 : No.64 Y-041 梅田橋

調査年月日 : 令和 4年 1月18日(火) 天候:晴れ

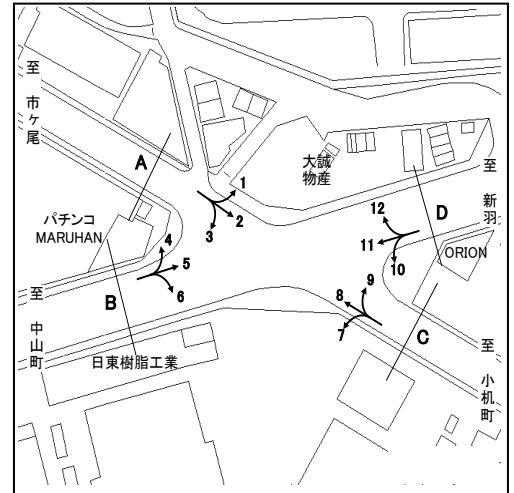

方向 種別 時間帯	C 流入部 (7+ 8+ 9)								C 流出部 (2+ 6+10)							
	乗用車 (台)	バス (台)	小型 貨物車 (台)	大型 貨物車 (台)	合計 (台)	大型車 混入率 (%)	時間 係数 (%)	二輪車 (台)	乗用車 (台)	バス (台)	小型 貨物車 (台)	大型 貨物車 (台)	合計 (台)	大型車 混入率 (%)	時間 係数 (%)	二輪車 (台)
7:00- 8:00	293	8	107	68	476	16.0	7.9	76	319	7	106	73	505	15.8	8.9	81
8:00- 9:00	282	8	98	83	471	19.3	7.8	64	291	4	97	74	466	16.7	8.2	56
9:00-10:00	310	6	90	69	475	15.8	7.9	33	246	4	117	83	450	19.3	8.0	26
10:00-11:00	299	6	100	85	490	18.6	8.1	29	241	3	101	64	409	16.4	7.2	21
11:00-12:00	334	4	110	84	532	16.5	8.8	22	277	3	93	61	434	14.7	7.7	23
12:00-13:00	324	3	108	59	494	12.6	8.2	17	329	3	55	54	441	12.9	7.8	14
13:00-14:00	325	4	131	76	536	14.9	8.9	26	304	4	96	48	452	11.5	8.0	26
14:00-15:00	320	6	114	92	532	18.4	8.8	29	317	3	114	42	476	9.5	8.4	21
15:00-16:00	267	3	120	78	468	17.3	7.8	24	340	7	130	39	516	8.9	9.1	25
16:00-17:00	346	5	126	53	530	10.9	8.8	35	319	3	114	42	478	9.4	8.4	27
17:00-18:00	355	6	116	35	512	8.0	8.5	71	429	5	91	29	554	6.1	9.8	58
18:00-19:00	363	7	104	35	509	8.3	8.4	69	389	4	72	13	478	3.6	8.4	51
全時間合計	3818	66	1324	817	6025	14.7	100.0	495	3801	50	1186	622	5659	11.9	100.0	429

方向 種別 時間帯	C 合計 (2+ 6+ 7+ 8+ 9+10)															
	乗用車 (台)	バス (台)	小型 貨物車 (台)	大型 貨物車 (台)	合計 (台)	大型車 混入率 (%)	時間 係数 (%)	二輪車 (台)	乗用車 (台)	バス (台)	小型 貨物車 (台)	大型 貨物車 (台)	合計 (台)	大型車 混入率 (%)	時間 係数 (%)	二輪車 (台)
7:00- 8:00									612	15	213	141	981	15.9	8.4	157
8:00- 9:00									573	12	195	157	937	18.0	8.0	120
9:00-10:00									556	10	207	152	925	17.5	7.9	59
10:00-11:00									540	9	201	149	899	17.6	7.7	50
11:00-12:00									611	7	203	145	966	15.7	8.3	45
12:00-13:00									653	6	163	113	935	12.7	8.0	31
13:00-14:00									629	8	227	124	988	13.4	8.5	52
14:00-15:00									637	9	228	134	1008	14.2	8.6	50
15:00-16:00									607	10	250	117	984	12.9	8.4	49
16:00-17:00									665	8	240	95	1008	10.2	8.6	62
17:00-18:00									784	11	207	64	1066	7.0	9.1	129
18:00-19:00									752	11	176	48	987	6.0	8.4	120
全時間合計									7619	116	2510	1439	11684	13.3	100.0	924

断面別自動車交通量調査表

調査地点 : No.64 Y-041 梅田橋

調査年月日 : 令和 4年 1月18日(火) 天候:晴れ

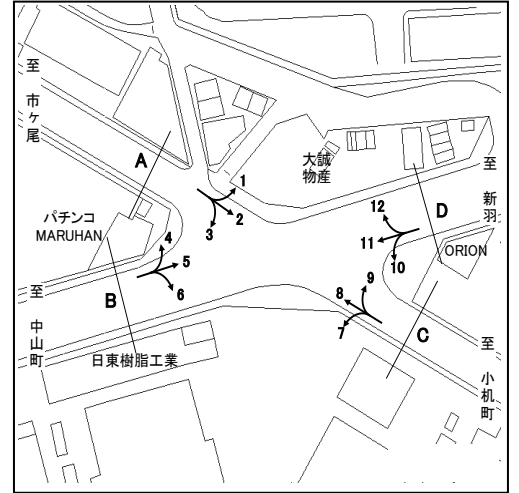

方向 種別 時間帯	D 流入部 (10+11+12)								D 流出部 (1+ 5+ 9)							
	乗用車 (台)	バス (台)	小型 貨物車 (台)	大型 貨物車 (台)	合計 (台)	大型車 混入率 (%)	時間 係数 (%)	二輪車 (台)	乗用車 (台)	バス (台)	小型 貨物車 (台)	大型 貨物車 (台)	合計 (台)	大型車 混入率 (%)	時間 係数 (%)	二輪車 (台)
7:00- 8:00	393	5	130	172	700	25.3	6.8	60	555	8	226	159	948	17.6	9.5	155
8:00- 9:00	419	3	174	230	826	28.2	8.0	44	610	7	154	228	999	23.5	10.0	113
9:00-10:00	369	2	173	249	793	31.7	7.7	14	362	2	133	250	747	33.7	7.5	30
10:00-11:00	420	2	199	244	865	28.4	8.4	17	428	4	166	235	833	28.7	8.4	19
11:00-12:00	424	3	180	197	804	24.9	7.8	17	500	1	156	199	856	23.4	8.6	11
12:00-13:00	490	2	182	162	836	19.6	8.1	24	476	3	137	231	847	27.6	8.5	24
13:00-14:00	518	2	197	159	876	18.4	8.5	22	488	2	170	184	844	22.0	8.5	19
14:00-15:00	497	2	216	166	881	19.1	8.6	25	518	3	149	168	838	20.4	8.4	14
15:00-16:00	499	2	195	168	864	19.7	8.4	18	485	3	136	147	771	19.5	7.7	17
16:00-17:00	480	3	204	184	871	21.5	8.5	41	510	2	203	134	849	16.0	8.5	33
17:00-18:00	666	5	219	122	1012	12.5	9.8	112	500	5	160	87	752	12.2	7.5	56
18:00-19:00	720	4	184	65	973	7.1	9.4	91	511	6	116	52	685	8.5	6.9	33
全時間合計	5895	35	2253	2118	10301	20.9	100.0	485	5943	46	1906	2074	9969	21.3	100.0	524

方向 種別 時間帯	D 合計 (1+ 5+ 9+10+11+12)														
	乗用車 (台)	バス (台)	小型 貨物車 (台)	大型 貨物車 (台)	合計 (台)	大型車 混入率 (%)	時間 係数 (%)	二輪車 (台)							
7:00- 8:00								948	13	356	331	1648	20.9	8.1	215
8:00- 9:00								1029	10	328	458	1825	25.6	9.0	157
9:00-10:00								731	4	306	499	1540	32.7	7.6	44
10:00-11:00								848	6	365	479	1698	28.6	8.4	36
11:00-12:00								924	4	336	396	1660	24.1	8.2	28
12:00-13:00								966	5	319	393	1683	23.6	8.3	48
13:00-14:00								1006	4	367	343	1720	20.2	8.5	41
14:00-15:00								1015	5	365	334	1719	19.7	8.5	39
15:00-16:00								984	5	331	315	1635	19.6	8.1	35
16:00-17:00								990	5	407	318	1720	18.8	8.5	74
17:00-18:00								1166	10	379	209	1764	12.4	8.7	168
18:00-19:00								1231	10	300	117	1658	7.7	8.2	124
全時間合計								11838	81	4159	4192	20270	21.1	100.0	1009

断面別自動車交通量調査表

調査地点 : No.65 Y-042 富士見が丘

調査年月日 : 令和 4年 1月20日(木) 天候:晴れ

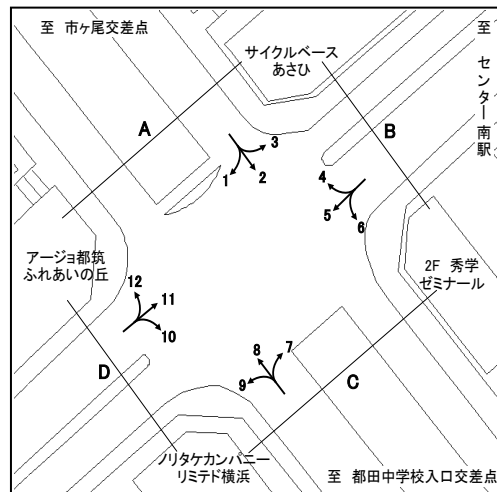

方向 種別 時間帯	A 流入部 (1+ 2+ 3)								A 流出部 (4+ 8+12)							
	乗用車 (台)	バス (台)	小型 貨物車 (台)	大型 貨物車 (台)	合計 (台)	大型車 混入率 (%)	時間 係数 (%)	二輪車 (台)	乗用車 (台)	バス (台)	小型 貨物車 (台)	大型 貨物車 (台)	合計 (台)	大型車 混入率 (%)	時間 係数 (%)	二輪車 (台)
7:00- 8:00	791	11	242	86	1130	8.6	11.0	96	437	11	133	74	655	13.0	7.4	58
8:00- 9:00	807	20	180	71	1078	8.4	10.5	61	449	16	149	95	709	15.7	8.0	34
9:00-10:00	622	10	180	91	903	11.2	8.8	36	477	10	139	97	723	14.8	8.1	26
10:00-11:00	636	7	133	83	859	10.5	8.4	20	392	6	143	89	630	15.1	7.1	21
11:00-12:00	593	7	142	94	836	12.1	8.2	17	446	7	158	82	693	12.8	7.8	23
12:00-13:00	538	6	145	72	761	10.2	7.4	33	477	5	104	70	656	11.4	7.4	27
13:00-14:00	553	6	123	75	757	10.7	7.4	26	519	7	140	54	720	8.5	8.1	20
14:00-15:00	524	13	175	58	770	9.2	7.5	26	562	10	126	64	762	9.7	8.6	33
15:00-16:00	531	11	164	96	802	13.3	7.8	29	546	13	157	44	760	7.5	8.5	25
16:00-17:00	542	11	185	48	786	7.5	7.7	35	579	8	131	63	781	9.1	8.8	39
17:00-18:00	561	11	193	41	806	6.5	7.9	53	684	14	165	39	902	5.9	10.1	66
18:00-19:00	579	19	125	38	761	7.5	7.4	41	717	17	152	20	906	4.1	10.2	69
全時間合計	7277	132	1987	853	10249	9.6	100.0	473	6285	124	1697	791	8897	10.3	100.0	441

方向 種別 時間帯									A 合計 (1+ 2+ 3+ 4+ 8+12)							
	乗用車 (台)	バス (台)	小型 貨物車 (台)	大型 貨物車 (台)	合計 (台)	大型車 混入率 (%)	時間 係数 (%)	二輪車 (台)	乗用車 (台)	バス (台)	小型 貨物車 (台)	大型 貨物車 (台)	合計 (台)	大型車 混入率 (%)	時間 係数 (%)	二輪車 (台)
7:00- 8:00									1228	22	375	160	1785	10.2	9.3	154
8:00- 9:00									1256	36	329	166	1787	11.3	9.3	95
9:00-10:00									1099	20	319	188	1626	12.8	8.5	62
10:00-11:00									1028	13	276	172	1489	12.4	7.8	41
11:00-12:00									1039	14	300	176	1529	12.4	8.0	40
12:00-13:00									1015	11	249	142	1417	10.8	7.4	60
13:00-14:00									1072	13	263	129	1477	9.6	7.7	46
14:00-15:00									1086	23	301	122	1532	9.5	8.0	59
15:00-16:00									1077	24	321	140	1562	10.5	8.2	54
16:00-17:00									1121	19	316	111	1567	8.3	8.2	74
17:00-18:00									1245	25	358	80	1708	6.1	8.9	119
18:00-19:00									1296	36	277	58	1667	5.6	8.7	110
全時間合計									13562	256	3684	1644	19146	9.9	100.0	914

断面別自動車交通量調査表

調査地点 : No.65 Y-042 富士見が丘

調査年月日 : 令和 4年 1月20日(木) 天候:晴れ

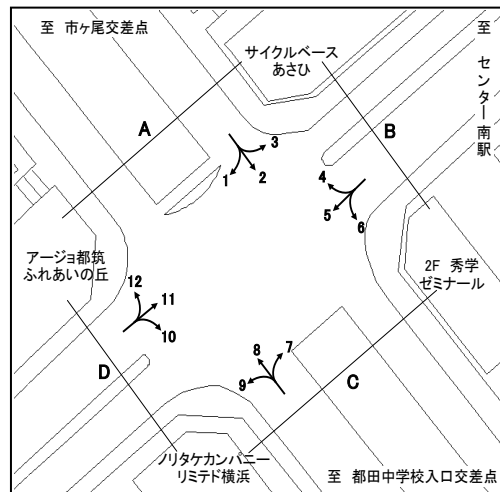

方向	B 流入部 (4+ 5+ 6)								B 流出部 (3+ 7+11)							
	乗用車 (台)	バス (台)	小型 貨物車 (台)	大型 貨物車 (台)	合計 (台)	大型車 混入率 (%)	時間 係数 (%)	二輪車 (台)	乗用車 (台)	バス (台)	小型 貨物車 (台)	大型 貨物車 (台)	合計 (台)	大型車 混入率 (%)	時間 係数 (%)	二輪車 (台)
7:00- 8:00	422	10	96	55	583	11.1	6.1	38	689	11	219	78	997	8.9	9.5	96
8:00- 9:00	514	13	109	56	692	10.0	7.2	37	851	14	203	78	1146	8.0	10.9	63
9:00-10:00	473	6	116	78	673	12.5	7.0	24	748	11	184	87	1030	9.5	9.8	48
10:00-11:00	473	8	121	96	698	14.9	7.3	29	650	10	126	80	866	10.4	8.3	29
11:00-12:00	577	14	124	71	786	10.8	8.2	20	618	9	155	59	841	8.1	8.0	33
12:00-13:00	656	7	120	61	844	8.1	8.8	27	562	6	135	55	758	8.0	7.2	47
13:00-14:00	596	7	125	53	781	7.7	8.2	20	571	7	149	60	787	8.5	7.5	34
14:00-15:00	642	12	133	63	850	8.8	8.9	31	530	13	118	43	704	8.0	6.7	28
15:00-16:00	610	13	147	47	817	7.3	8.6	36	611	14	157	48	830	7.5	7.9	30
16:00-17:00	685	13	119	54	871	7.7	9.1	43	634	8	122	40	804	6.0	7.7	36
17:00-18:00	780	9	168	34	991	4.3	10.4	64	789	11	120	34	954	4.7	9.1	39
18:00-19:00	784	17	141	24	966	4.2	10.1	63	649	16	79	18	762	4.5	7.3	46
全時間合計	7212	129	1519	692	9552	8.6	100.0	432	7902	130	1767	680	10479	7.7	100.0	529

方向	B 合計 (3+ 4+ 5+ 6+ 7+11)															
	乗用車 (台)	バス (台)	小型 貨物車 (台)	大型 貨物車 (台)	合計 (台)	大型車 混入率 (%)	時間 係数 (%)	二輪車 (台)	乗用車 (台)	バス (台)	小型 貨物車 (台)	大型 貨物車 (台)	合計 (台)	大型車 混入率 (%)	時間 係数 (%)	二輪車 (台)
7:00- 8:00									1111	21	315	133	1580	9.7	7.9	134
8:00- 9:00									1365	27	312	134	1838	8.8	9.2	100
9:00-10:00									1221	17	300	165	1703	10.7	8.5	72
10:00-11:00									1123	18	247	176	1564	12.4	7.8	58
11:00-12:00									1195	23	279	130	1627	9.4	8.1	53
12:00-13:00									1218	13	255	116	1602	8.1	8.0	74
13:00-14:00									1167	14	274	113	1568	8.1	7.8	54
14:00-15:00									1172	25	251	106	1554	8.4	7.8	59
15:00-16:00									1221	27	304	95	1647	7.4	8.2	66
16:00-17:00									1319	21	241	94	1675	6.9	8.4	79
17:00-18:00									1569	20	288	68	1945	4.5	9.7	103
18:00-19:00									1433	33	220	42	1728	4.3	8.6	109
全時間合計									15114	259	3286	1372	20031	8.1	100.0	961

断面別自動車交通量調査表

調査地点 : No.65 Y-042 富士見が丘

調査年月日 : 令和 4年 1月20日(木) 天候:晴れ

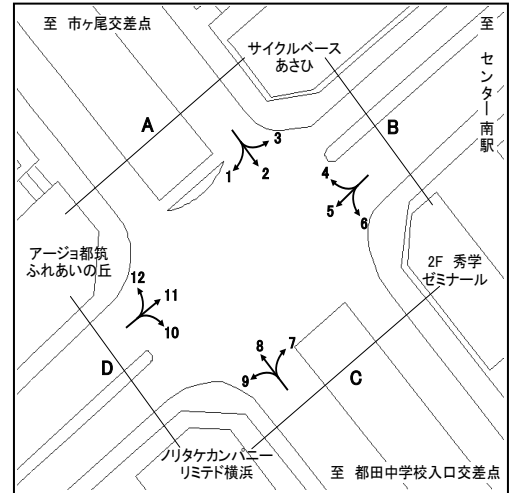

方向	C 流入部 (7+ 8+ 9)								C 流出部 (2+ 6+10)								
	種別	乗用車 (台)	バス (台)	小型貨物車 (台)	大型貨物車 (台)	合計 (台)	大型車混入率 (%)	時間係数 (%)	二輪車 (台)	乗用車 (台)	バス (台)	小型貨物車 (台)	大型貨物車 (台)	合計 (台)	大型車混入率 (%)	時間係数 (%)	二輪車 (台)
7:00- 8:00		330	5	115	74	524	15.1	6.9	53	674	5	197	83	959	9.2	11.2	79
8:00- 9:00		407	11	138	88	644	15.4	8.5	32	618	8	161	64	851	8.5	9.9	65
9:00-10:00		390	9	128	76	603	14.1	8.0	25	467	6	145	88	706	13.3	8.2	28
10:00-11:00		323	4	134	86	547	16.5	7.3	17	565	3	123	81	772	10.9	9.0	21
11:00-12:00		349	3	155	67	574	12.2	7.6	23	509	3	118	74	704	10.9	8.2	14
12:00-13:00		375	3	94	61	533	12.0	7.1	24	454	3	115	65	637	10.7	7.4	21
13:00-14:00		412	4	125	60	601	10.6	8.0	18	459	4	113	66	642	10.9	7.5	26
14:00-15:00		450	12	109	60	631	11.4	8.4	32	440	7	142	58	647	10.0	7.6	18
15:00-16:00		456	9	125	38	628	7.5	8.3	19	448	7	145	102	702	15.5	8.2	21
16:00-17:00		502	3	133	62	700	9.3	9.3	30	442	5	169	38	654	6.6	7.6	30
17:00-18:00		606	7	150	35	798	5.3	10.6	56	490	3	165	26	684	4.2	8.0	46
18:00-19:00		605	8	125	22	760	3.9	10.1	65	469	11	93	30	603	6.8	7.0	35
全時間合計		5205	78	1531	729	7543	10.7	100.0	394	6035	65	1686	775	8561	9.8	100.0	404

方向	C 合計 (2+ 6+ 7+ 8+ 9+10)															
種別	乗用車 (台)	バス (台)	小型貨物車 (台)	大型貨物車 (台)	合計 (台)	大型車混入率 (%)	時間係数 (%)	二輪車 (台)	乗用車 (台)	バス (台)	小型貨物車 (台)	大型貨物車 (台)	合計 (台)	大型車混入率 (%)	時間係数 (%)	二輪車 (台)
7:00- 8:00									1004	10	312	157	1483	11.3	9.2	132
8:00- 9:00									1025	19	299	152	1495	11.4	9.3	97
9:00-10:00									857	15	273	164	1309	13.7	8.1	53
10:00-11:00									888	7	257	167	1319	13.2	8.2	38
11:00-12:00									858	6	273	141	1278	11.5	7.9	37
12:00-13:00									829	6	209	126	1170	11.3	7.3	45
13:00-14:00									871	8	238	126	1243	10.8	7.7	44
14:00-15:00									890	19	251	118	1278	10.7	7.9	50
15:00-16:00									904	16	270	140	1330	11.7	8.3	40
16:00-17:00									944	8	302	100	1354	8.0	8.4	60
17:00-18:00									1096	10	315	61	1482	4.8	9.2	102
18:00-19:00									1074	19	218	52	1363	5.2	8.5	100
全時間合計									11240	143	3217	1504	16104	10.2	100.0	798

断面別自動車交通量調査表

調査地点 : No.65 Y-042 富士見が丘

調査年月日 : 令和 4年 1月20日(木) 天候:晴れ

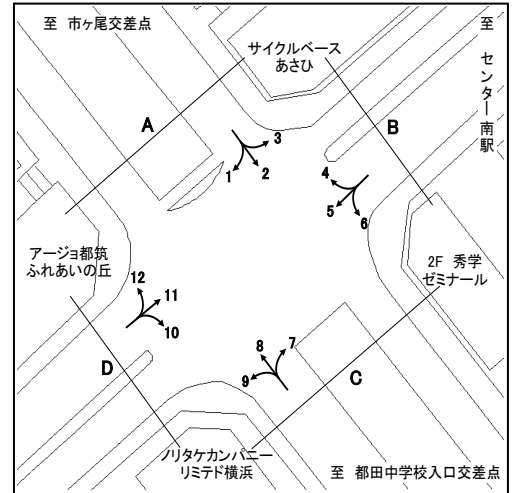

方向 種別 時間帯	D 流入部(10+11+12)								D 流出部(1+ 5+ 9)							
	乗用車 (台)	バス (台)	小型 貨物車 (台)	大型 貨物車 (台)	合計 (台)	大型車 混入率 (%)	時間 係数 (%)	二輪車 (台)	乗用車 (台)	バス (台)	小型 貨物車 (台)	大型 貨物車 (台)	合計 (台)	大型車 混入率 (%)	時間 係数 (%)	二輪車 (台)
7:00- 8:00	517	13	162	54	746	9.0	10.2	79	260	12	66	34	372	12.4	5.5	33
8:00- 9:00	618	15	155	57	845	8.5	11.5	58	428	21	69	35	553	10.1	8.2	26
9:00-10:00	527	10	126	78	741	11.9	10.1	35	320	8	82	51	461	12.8	6.9	18
10:00-11:00	453	7	85	54	599	10.2	8.2	25	278	7	81	69	435	17.5	6.5	20
11:00-12:00	396	7	112	46	561	9.4	7.7	27	342	12	102	63	519	14.5	7.7	17
12:00-13:00	353	5	95	39	492	8.9	6.7	30	429	7	100	43	579	8.6	8.6	19
13:00-14:00	356	7	110	45	518	10.0	7.1	28	368	6	81	53	508	11.6	7.6	12
14:00-15:00	356	6	75	40	477	9.6	6.5	14	440	13	106	56	615	11.2	9.1	24
15:00-16:00	424	10	119	47	600	9.5	8.2	20	416	9	96	34	555	7.7	8.3	28
16:00-17:00	405	7	84	27	523	6.5	7.1	25	479	13	99	50	641	9.8	9.5	28
17:00-18:00	560	9	76	25	670	5.1	9.2	25	544	8	137	36	725	6.1	10.8	47
18:00-19:00	463	16	58	8	545	4.4	7.4	39	596	16	125	24	761	5.3	11.3	58
全時間合計	5428	112	1257	520	7317	8.6	100.0	405	4900	132	1144	548	6724	10.1	100.0	330

方向 種別 時間帯	D 流入部(10+11+12)								D 合計 (1+ 5+ 9+10+11+12)							
	乗用車 (台)	バス (台)	小型 貨物車 (台)	大型 貨物車 (台)	合計 (台)	大型車 混入率 (%)	時間 係数 (%)	二輪車 (台)	乗用車 (台)	バス (台)	小型 貨物車 (台)	大型 貨物車 (台)	合計 (台)	大型車 混入率 (%)	時間 係数 (%)	二輪車 (台)
7:00- 8:00									777	25	228	88	1118	10.1	8.0	112
8:00- 9:00									1046	36	224	92	1398	9.2	10.0	84
9:00-10:00									847	18	208	129	1202	12.2	8.6	53
10:00-11:00									731	14	166	123	1034	13.2	7.4	45
11:00-12:00									738	19	214	109	1080	11.9	7.7	44
12:00-13:00									782	12	195	82	1071	8.8	7.6	49
13:00-14:00									724	13	191	98	1026	10.8	7.3	40
14:00-15:00									796	19	181	96	1092	10.5	7.8	38
15:00-16:00									840	19	215	81	1155	8.7	8.2	48
16:00-17:00									884	20	183	77	1164	8.3	8.3	53
17:00-18:00									1104	17	213	61	1395	5.6	9.9	72
18:00-19:00									1059	32	183	32	1306	4.9	9.3	97
全時間合計									10328	244	2401	1068	14041	9.3	100.0	735

断面別自動車交通量調査表

調査地点 : No.66 Y-065 新栄高校南側

調査年月日 : 令和 4年 1月18日(火) 天候:晴れ

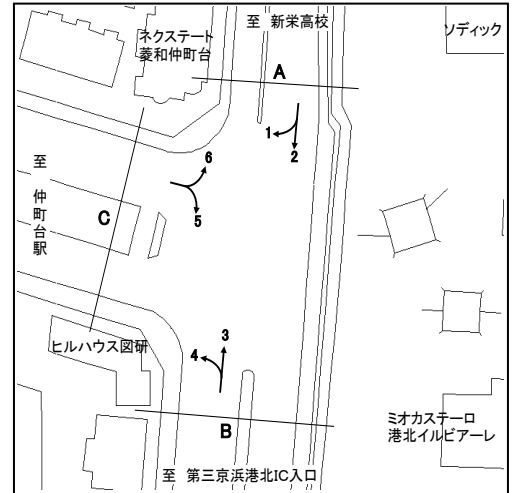

方向	A 流入部 (1+ 2)								A 流出部 (3+ 6)							
	乗用車 (台)	バス (台)	小型 貨物車 (台)	大型 貨物車 (台)	合計 (台)	大型車 混入率 (%)	時間 係数 (%)	二輪車 (台)	乗用車 (台)	バス (台)	小型 貨物車 (台)	大型 貨物車 (台)	合計 (台)	大型車 混入率 (%)	時間 係数 (%)	二輪車 (台)
7:00- 8:00	507	5	172	51	735	7.6	8.8	47	451	5	185	77	718	11.4	8.8	57
8:00- 9:00	537	6	140	60	743	8.9	8.9	51	523	10	196	83	812	11.5	9.9	50
9:00-10:00	425	5	156	86	672	13.5	8.1	22	367	4	186	94	651	15.1	7.9	12
10:00-11:00	388	3	186	109	686	16.3	8.3	20	340	1	175	71	587	12.3	7.2	21
11:00-12:00	412	1	170	77	660	11.8	7.9	19	359	2	140	68	569	12.3	6.9	14
12:00-13:00	385	1	158	52	596	8.9	7.2	19	382	2	222	70	676	10.7	8.2	20
13:00-14:00	389	2	193	74	658	11.6	7.9	15	402	4	192	84	682	12.9	8.3	14
14:00-15:00	385	4	181	78	648	12.7	7.8	14	440	7	164	93	704	14.2	8.6	19
15:00-16:00	443	5	201	83	732	12.0	8.8	26	400	8	181	42	631	7.9	7.7	11
16:00-17:00	451	6	191	89	737	12.9	8.9	28	483	8	184	39	714	6.6	8.7	24
17:00-18:00	525	6	172	69	772	9.7	9.3	49	553	4	153	37	747	5.5	9.1	34
18:00-19:00	482	6	157	28	673	5.1	8.1	38	566	5	100	38	709	6.1	8.6	47
全時間合計	5329	50	2077	856	8312	10.9	100.0	348	5266	60	2078	796	8200	10.4	100.0	323

方向	A 合計 (1+ 2+ 3+ 6)															
種別	乗用車 (台)	バス (台)	小型 貨物車 (台)	大型 貨物車 (台)	合計 (台)	大型車 混入率 (%)	時間 係数 (%)	二輪車 (台)	乗用車 (台)	バス (台)	小型 貨物車 (台)	大型 貨物車 (台)	合計 (台)	大型車 混入率 (%)	時間 係数 (%)	二輪車 (台)
7:00- 8:00									958	10	357	128	1453	9.5	8.8	104
8:00- 9:00									1060	16	336	143	1555	10.2	9.4	101
9:00-10:00									792	9	342	180	1323	14.3	8.0	34
10:00-11:00									728	4	361	180	1273	14.5	7.7	41
11:00-12:00									771	3	310	145	1229	12.0	7.4	33
12:00-13:00									767	3	380	122	1272	9.8	7.7	39
13:00-14:00									791	6	385	158	1340	12.2	8.1	29
14:00-15:00									825	11	345	171	1352	13.5	8.2	33
15:00-16:00									843	13	382	125	1363	10.1	8.3	37
16:00-17:00									934	14	375	128	1451	9.8	8.8	52
17:00-18:00									1078	10	325	106	1519	7.6	9.2	83
18:00-19:00									1048	11	257	66	1382	5.6	8.4	85
全時間合計									10595	110	4155	1652	16512	10.7	100.0	671

断面別自動車交通量調査表

調査地点 : No.66 Y-065 新栄高校南側

調査年月日 : 令和 4年 1月18日(火) 天候:晴れ

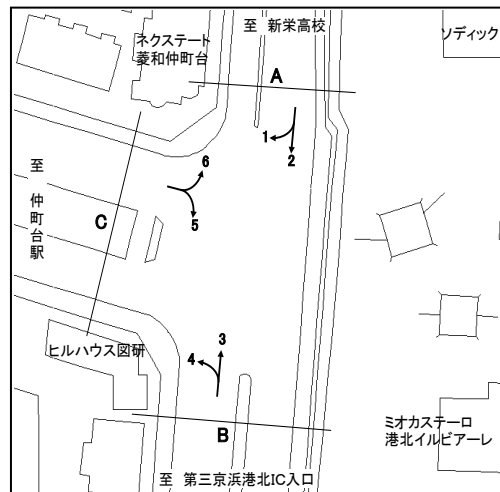

方向	B 流入部 (3+ 4)									B 流出部 (2+ 5)								
	乗用車 (台)	バス (台)	小型 貨物車 (台)	大型 貨物車 (台)	合計 (台)	大型車 混入率 (%)	時間 係数 (%)	二輪車 (台)	乗用車 (台)	バス (台)	小型 貨物車 (台)	大型 貨物車 (台)	合計 (台)	大型車 混入率 (%)	時間 係数 (%)	二輪車 (台)		
7:00- 8:00	547	10	205	125	887	15.2	6.6	65	1075	7	353	126	1561	8.5	10.6	106		
8:00- 9:00	663	9	288	147	1107	14.1	8.3	53	1117	8	280	205	1610	13.2	11.0	89		
9:00-10:00	572	11	272	148	1003	15.9	7.5	22	774	8	262	162	1206	14.1	8.2	39		
10:00-11:00	528	5	285	144	962	15.5	7.2	23	651	11	257	179	1098	17.3	7.5	30		
11:00-12:00	597	3	218	124	942	13.5	7.0	29	695	2	278	152	1127	13.7	7.7	27		
12:00-13:00	673	3	299	100	1075	9.6	8.0	22	774	3	256	99	1132	9.0	7.7	31		
13:00-14:00	733	7	260	156	1156	14.1	8.6	19	681	4	280	145	1110	13.4	7.6	23		
14:00-15:00	777	4	241	132	1154	11.8	8.6	30	686	12	299	149	1146	14.0	7.8	37		
15:00-16:00	771	8	258	72	1109	7.2	8.3	22	717	14	333	246	1310	19.8	8.9	36		
16:00-17:00	887	8	295	60	1250	5.4	9.3	51	741	8	299	98	1146	9.2	7.8	40		
17:00-18:00	1003	9	307	74	1393	6.0	10.4	57	838	8	259	90	1195	8.2	8.1	68		
18:00-19:00	1075	11	219	36	1341	3.5	10.0	71	776	7	216	38	1037	4.3	7.1	62		
全時間合計	8826	88	3147	1318	13379	10.5	100.0	464	9525	92	3372	1689	14678	12.1	100.0	588		

方向	B 合計 (2+ 3+ 4+ 5)															
	乗用車 (台)	バス (台)	小型 貨物車 (台)	大型 貨物車 (台)	合計 (台)	大型車 混入率 (%)	時間 係数 (%)	二輪車 (台)	乗用車 (台)	バス (台)	小型 貨物車 (台)	大型 貨物車 (台)	合計 (台)	大型車 混入率 (%)	時間 係数 (%)	二輪車 (台)
7:00- 8:00									1622	17	558	251	2448	10.9	8.7	171
8:00- 9:00									1780	17	568	352	2717	13.6	9.7	142
9:00-10:00									1346	19	534	310	2209	14.9	7.9	61
10:00-11:00									1179	16	542	323	2060	16.5	7.3	53
11:00-12:00									1292	5	496	276	2069	13.6	7.4	56
12:00-13:00									1447	6	555	199	2207	9.3	7.9	53
13:00-14:00									1414	11	540	301	2266	13.8	8.1	42
14:00-15:00									1463	16	540	281	2300	12.9	8.2	67
15:00-16:00									1488	22	591	318	2419	14.1	8.6	58
16:00-17:00									1628	16	594	158	2396	7.3	8.5	91
17:00-18:00									1841	17	566	164	2588	7.0	9.2	125
18:00-19:00									1851	18	435	74	2378	3.9	8.5	133
全時間合計									18351	180	6519	3007	28057	11.4	100.0	1052

断面別自動車交通量調査表

調査地点 : No.66 Y-065 新栄高校南側

調査年月日 : 令和 4年 1月18日(火) 天候:晴れ

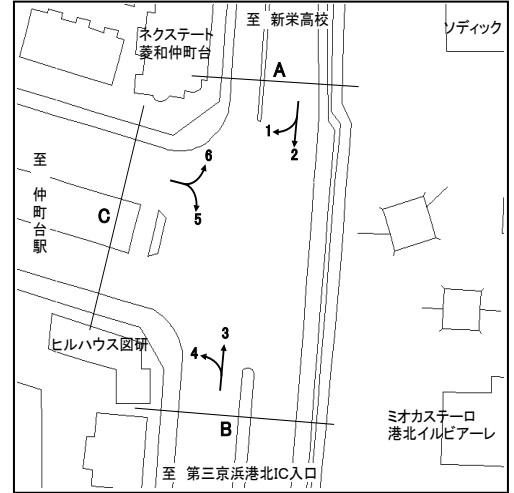

方向 種別 時間帯	C 流入部 (5+ 6)								C 流出部 (1+ 4)							
	乗用車 (台)	バス (台)	小型 貨物車 (台)	大型 貨物車 (台)	合計 (台)	大型車 混入率 (%)	時間 係数 (%)	二輪車 (台)	乗用車 (台)	バス (台)	小型 貨物車 (台)	大型 貨物車 (台)	合計 (台)	大型車 混入率 (%)	時間 係数 (%)	二輪車 (台)
7:00- 8:00	949	9	323	129	1410	9.8	12.0	97	477	12	162	102	753	15.1	7.1	46
8:00- 9:00	999	14	256	209	1478	15.1	12.6	68	559	11	208	128	906	15.3	8.6	33
9:00-10:00	597	10	220	137	964	15.2	8.2	26	453	14	200	115	782	16.5	7.4	19
10:00-11:00	516	11	174	160	861	19.9	7.3	22	441	7	213	163	824	20.6	7.8	14
11:00-12:00	497	4	198	132	831	16.4	7.1	17	452	4	168	113	737	15.9	7.0	24
12:00-13:00	592	5	186	107	890	12.6	7.6	27	494	4	165	90	753	12.5	7.1	17
13:00-14:00	542	8	205	139	894	16.4	7.6	19	581	9	186	140	916	16.3	8.7	16
14:00-15:00	552	18	214	129	913	16.1	7.8	26	588	7	173	97	865	12.0	8.2	14
15:00-16:00	483	17	234	206	940	23.7	8.0	21	580	8	179	73	840	9.6	7.9	22
16:00-17:00	573	13	229	71	886	9.5	7.5	24	687	11	232	83	1013	9.3	9.6	39
17:00-18:00	622	10	188	56	876	7.5	7.4	38	759	13	255	72	1099	7.7	10.4	42
18:00-19:00	638	10	143	42	833	6.2	7.1	47	853	15	203	30	1101	4.1	10.4	47
全時間合計	7560	129	2570	1517	11776	14.0	100.0	432	6924	115	2344	1206	10589	12.5	100.0	333

方向 種別 時間帯									C 合計 (1+ 4+ 5+ 6)							
	乗用車 (台)	バス (台)	小型 貨物車 (台)	大型 貨物車 (台)	合計 (台)	大型車 混入率 (%)	時間 係数 (%)	二輪車 (台)	乗用車 (台)	バス (台)	小型 貨物車 (台)	大型 貨物車 (台)	合計 (台)	大型車 混入率 (%)	時間 係数 (%)	二輪車 (台)
7:00- 8:00									1426	21	485	231	2163	11.7	9.7	143
8:00- 9:00									1558	25	464	337	2384	15.2	10.7	101
9:00-10:00									1050	24	420	252	1746	15.8	7.8	45
10:00-11:00									957	18	387	323	1685	20.2	7.5	36
11:00-12:00									949	8	366	245	1568	16.1	7.0	41
12:00-13:00									1086	9	351	197	1643	12.5	7.3	44
13:00-14:00									1123	17	391	279	1810	16.4	8.1	35
14:00-15:00									1140	25	387	226	1778	14.1	7.9	40
15:00-16:00									1063	25	413	279	1780	17.1	8.0	43
16:00-17:00									1260	24	461	154	1899	9.4	8.5	63
17:00-18:00									1381	23	443	128	1975	7.6	8.8	80
18:00-19:00									1491	25	346	72	1934	5.0	8.6	94
全時間合計									14484	244	4914	2723	22365	13.3	100.0	765

断面別自動車交通量調査表

調査地点 : No.67 Y-067 袖の木

調査年月日 : 令和 4年 1月19日(水) 天候:晴れ

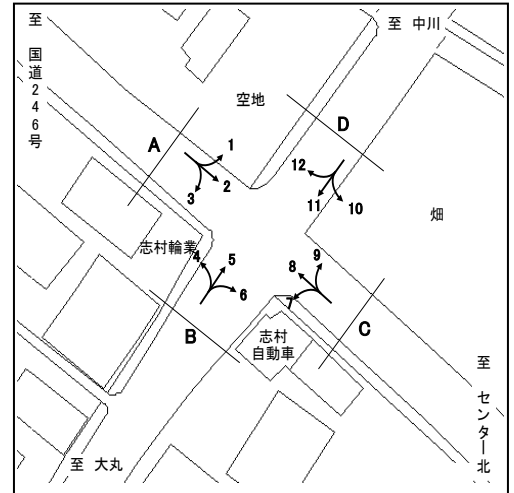

方向	A 流入部 (1+ 2+ 3)									A 流出部 (4+ 8+12)							
	種別	乗用車 (台)	バス (台)	小型 貨物車 (台)	大型 貨物車 (台)	合計 (台)	大型車 混入率 (%)	時間 係数 (%)	二輪車 (台)	乗用車 (台)	バス (台)	小型 貨物車 (台)	大型 貨物車 (台)	合計 (台)	大型車 混入率 (%)	時間 係数 (%)	二輪車 (台)
7:00- 8:00		258	5	75	16	354	5.9	8.2	38	186	1	62	32	281	11.7	7.0	7
8:00- 9:00		344	4	73	34	455	8.4	10.6	35	216	3	53	30	302	10.9	7.5	11
9:00-10:00		293	5	84	30	412	8.5	9.6	14	208	5	70	37	320	13.1	7.9	11
10:00-11:00		298	2	54	27	381	7.6	8.9	14	198	2	70	28	298	10.1	7.4	8
11:00-12:00		265	0	41	27	333	8.1	7.7	21	234	1	73	23	331	7.3	8.2	6
12:00-13:00		238	0	49	23	310	7.4	7.2	17	241	1	48	24	314	8.0	7.8	20
13:00-14:00		236	5	64	19	324	7.4	7.5	20	257	2	76	21	356	6.5	8.8	15
14:00-15:00		269	2	56	22	349	6.9	8.1	19	275	2	81	21	379	6.1	9.4	12
15:00-16:00		296	2	73	30	401	8.0	9.3	11	251	1	48	12	312	4.2	7.7	7
16:00-17:00		289	4	83	13	389	4.4	9.0	14	280	3	69	7	359	2.8	8.9	17
17:00-18:00		252	1	34	4	291	1.7	6.8	8	348	2	79	10	439	2.7	10.9	13
18:00-19:00		248	4	40	9	301	4.3	7.0	18	292	3	38	7	340	2.9	8.4	19
全時間合計		3286	34	726	254	4300	6.7	100.0	229	2986	26	767	252	4031	6.9	100.0	146

方向	A 合計 (1+ 2+ 3+ 4+ 8+12)															
	種別	乗用車 (台)	バス (台)	小型 貨物車 (台)	大型 貨物車 (台)	合計 (台)	大型車 混入率 (%)	時間 係数 (%)	二輪車 (台)	乗用車 (台)	バス (台)	小型 貨物車 (台)	大型 貨物車 (台)	合計 (台)	大型車 混入率 (%)	時間 係数 (%)
7:00- 8:00									444	6	137	48	635	8.5	7.6	45
8:00- 9:00									560	7	126	64	757	9.4	9.1	46
9:00-10:00									501	10	154	67	732	10.5	8.8	25
10:00-11:00									496	4	124	55	679	8.7	8.2	22
11:00-12:00									499	1	114	50	664	7.7	8.0	27
12:00-13:00									479	1	97	47	624	7.7	7.5	37
13:00-14:00									493	7	140	40	680	6.9	8.2	35
14:00-15:00									544	4	137	43	728	6.5	8.7	31
15:00-16:00									547	3	121	42	713	6.3	8.6	18
16:00-17:00									569	7	152	20	748	3.6	9.0	31
17:00-18:00									600	3	113	14	730	2.3	8.8	21
18:00-19:00									540	7	78	16	641	3.6	7.7	37
全時間合計									6272	60	1493	506	8331	6.8	100.0	375

断面別自動車交通量調査表

調査地点 : No.67 Y-067 袖の木

調査年月日 : 令和 4年 1月19日(水) 天候:晴れ

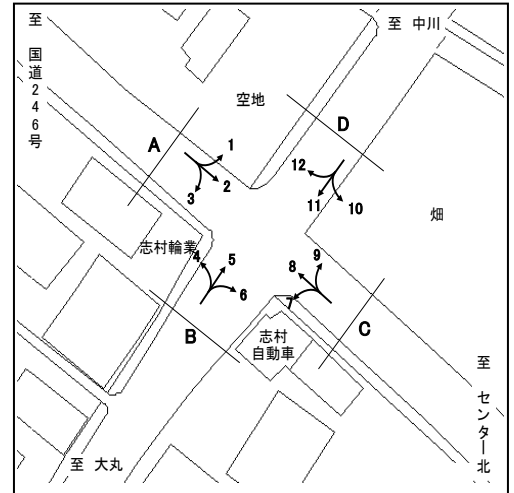

方向 種別 時間帯	B 流入部 (4+ 5+ 6)								B 流出部 (3+ 7+11)							
	乗用車 (台)	バス (台)	小型 貨物車 (台)	大型 貨物車 (台)	合計 (台)	大型車 混入率 (%)	時間 係数 (%)	二輪車 (台)	乗用車 (台)	バス (台)	小型 貨物車 (台)	大型 貨物車 (台)	合計 (台)	大型車 混入率 (%)	時間 係数 (%)	二輪車 (台)
7:00- 8:00	153	1	49	6	209	3.3	6.6	24	162	1	44	8	215	4.2	6.6	14
8:00- 9:00	213	0	55	15	283	5.3	9.0	18	217	1	49	12	279	4.7	8.5	11
9:00-10:00	246	2	71	16	335	5.4	10.6	27	166	2	46	22	236	10.2	7.2	9
10:00-11:00	190	1	45	24	260	9.6	8.2	12	155	0	55	21	231	9.1	7.1	12
11:00-12:00	218	2	55	22	297	8.1	9.4	12	174	0	51	20	245	8.2	7.5	7
12:00-13:00	156	0	34	14	204	6.9	6.5	13	173	0	41	23	237	9.7	7.3	12
13:00-14:00	185	0	52	15	252	6.0	8.0	10	179	0	67	15	261	5.7	8.0	8
14:00-15:00	204	2	57	25	288	9.4	9.1	12	174	3	71	10	258	5.0	7.9	14
15:00-16:00	182	1	44	8	235	3.8	7.4	7	234	5	61	19	319	7.5	9.8	10
16:00-17:00	219	0	50	12	281	4.3	8.9	7	271	4	108	22	405	6.4	12.4	14
17:00-18:00	236	0	38	1	275	0.4	8.7	14	250	2	54	9	315	3.5	9.7	16
18:00-19:00	206	2	25	3	236	2.1	7.5	6	214	3	40	6	263	3.4	8.1	18
全時間合計	2408	11	575	161	3155	5.5	100.0	162	2369	21	687	187	3264	6.4	100.0	145

方向 種別 時間帯									B 合計 (3+ 4+ 5+ 6+ 7+11)							
	乗用車 (台)	バス (台)	小型 貨物車 (台)	大型 貨物車 (台)	合計 (台)	大型車 混入率 (%)	時間 係数 (%)	二輪車 (台)	乗用車 (台)	バス (台)	小型 貨物車 (台)	大型 貨物車 (台)	合計 (台)	大型車 混入率 (%)	時間 係数 (%)	二輪車 (台)
7:00- 8:00									315	2	93	14	424	3.8	6.6	38
8:00- 9:00									430	1	104	27	562	5.0	8.8	29
9:00-10:00									412	4	117	38	571	7.4	8.9	36
10:00-11:00									345	1	100	45	491	9.4	7.6	24
11:00-12:00									392	2	106	42	542	8.1	8.4	19
12:00-13:00									329	0	75	37	441	8.4	6.9	25
13:00-14:00									364	0	119	30	513	5.8	8.0	18
14:00-15:00									378	5	128	35	546	7.3	8.5	26
15:00-16:00									416	6	105	27	554	6.0	8.6	17
16:00-17:00									490	4	158	34	686	5.5	10.7	21
17:00-18:00									486	2	92	10	590	2.0	9.2	30
18:00-19:00									420	5	65	9	499	2.8	7.8	24
全時間合計									4777	32	1262	348	6419	5.9	100.0	307

断面別自動車交通量調査表

調査地点 : No.67 Y-067 袖の木

調査年月日 : 令和 4年 1月19日(水) 天候:晴れ

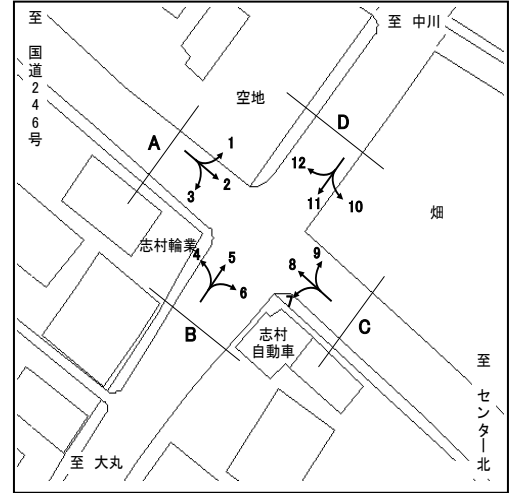

方向 種別 時間帯	C 流入部 (7+ 8+ 9)								C 流出部 (2+ 6+10)							
	乗用車 (台)	バス (台)	小型 貨物車 (台)	大型 貨物車 (台)	合計 (台)	大型車 混入率 (%)	時間 係数 (%)	二輪車 (台)	乗用車 (台)	バス (台)	小型 貨物車 (台)	大型 貨物車 (台)	合計 (台)	大型車 混入率 (%)	時間 係数 (%)	二輪車 (台)
7:00- 8:00	134	1	47	32	214	15.4	6.4	6	201	3	58	11	273	5.1	8.1	36
8:00- 9:00	172	3	38	21	234	10.3	7.0	7	238	2	46	30	316	10.1	9.3	24
9:00-10:00	133	4	52	32	221	16.3	6.6	6	250	2	73	22	347	6.9	10.2	16
10:00-11:00	148	2	61	27	238	12.2	7.1	11	243	2	44	23	312	8.0	9.2	13
11:00-12:00	196	1	53	21	271	8.1	8.1	4	214	1	37	19	271	7.4	8.0	18
12:00-13:00	208	1	44	25	278	9.4	8.3	12	207	0	38	16	261	6.1	7.7	10
13:00-14:00	209	2	59	21	291	7.9	8.7	13	190	3	49	15	257	7.0	7.6	16
14:00-15:00	220	2	73	14	309	5.2	9.2	9	219	0	46	17	282	6.0	8.3	14
15:00-16:00	218	1	44	12	275	4.7	8.2	6	238	1	59	20	318	6.6	9.4	10
16:00-17:00	252	2	57	7	318	2.8	9.5	17	217	3	63	12	295	5.1	8.7	9
17:00-18:00	324	2	69	11	406	3.2	12.1	15	172	1	31	4	208	2.4	6.1	5
18:00-19:00	250	3	34	6	293	3.1	8.8	19	208	2	29	8	247	4.0	7.3	9
全時間合計	2464	24	631	229	3348	7.6	100.0	125	2597	20	573	197	3387	6.4	100.0	180

方向 種別 時間帯	C 合計 (2+ 6+ 7+ 8+ 9+10)															
	乗用車 (台)	バス (台)	小型 貨物車 (台)	大型 貨物車 (台)	合計 (台)	大型車 混入率 (%)	時間 係数 (%)	二輪車 (台)	乗用車 (台)	バス (台)	小型 貨物車 (台)	大型 貨物車 (台)	合計 (台)	大型車 混入率 (%)	時間 係数 (%)	二輪車 (台)
7:00- 8:00									335	4	105	43	487	9.7	7.2	42
8:00- 9:00									410	5	84	51	550	10.2	8.2	31
9:00-10:00									383	6	125	54	568	10.6	8.4	22
10:00-11:00									391	4	105	50	550	9.8	8.2	24
11:00-12:00									410	2	90	40	542	7.7	8.0	22
12:00-13:00									415	1	82	41	539	7.8	8.0	22
13:00-14:00									399	5	108	36	548	7.5	8.1	29
14:00-15:00									439	2	119	31	591	5.6	8.8	23
15:00-16:00									456	2	103	32	593	5.7	8.8	16
16:00-17:00									469	5	120	19	613	3.9	9.1	26
17:00-18:00									496	3	100	15	614	2.9	9.1	20
18:00-19:00									458	5	63	14	540	3.5	8.0	28
全時間合計									5061	44	1204	426	6735	7.0	100.0	305

断面別自動車交通量調査表

調査地点 : No.68 Y-082 生麦ランプ入口

調査年月日 : 令和 4年 1月18日(火) 天候:晴れ

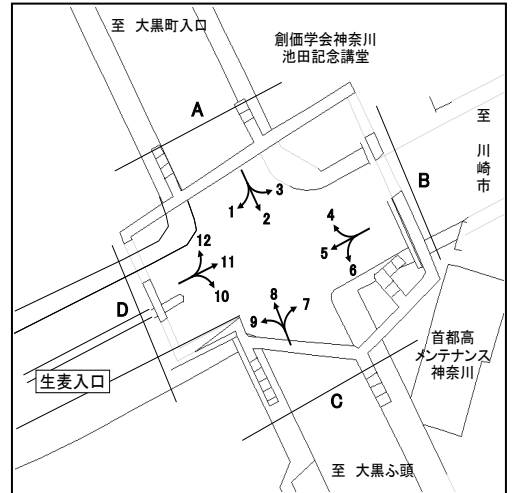

方向 種別 時間帯	D 流入部(10+11+12)								D 流出部(1+ 5+ 9)							
	乗用車 (台)	バス (台)	小型 貨物車 (台)	大型 貨物車 (台)	合計 (台)	大型車 混入率 (%)	時間 係数 (%)	二輪車 (台)	乗用車 (台)	バス (台)	小型 貨物車 (台)	大型 貨物車 (台)	合計 (台)	大型車 混入率 (%)	時間 係数 (%)	二輪車 (台)
7:00- 8:00	248	2	95	91	436	21.3	12.9	7	126	0	39	90	255	35.3	8.2	1
8:00- 9:00	172	1	164	168	505	33.5	14.9	1	101	0	41	139	281	49.5	9.1	8
9:00-10:00	81	0	102	151	334	45.2	9.9	3	65	0	80	172	317	54.3	10.2	2
10:00-11:00	69	1	115	182	367	49.9	10.8	2	66	0	44	184	294	62.6	9.5	0
11:00-12:00	80	0	74	140	294	47.6	8.7	1	71	0	65	141	277	50.9	8.9	4
12:00-13:00	71	0	48	95	214	44.4	6.3	1	68	2	70	119	259	46.7	8.3	1
13:00-14:00	56	0	49	108	213	50.7	6.3	1	72	0	69	144	285	50.5	9.2	0
14:00-15:00	71	0	99	105	275	38.2	8.1	2	84	0	64	122	270	45.2	8.7	3
15:00-16:00	83	0	58	74	215	34.4	6.4	6	78	0	66	92	236	39.0	7.6	2
16:00-17:00	74	0	59	59	192	30.7	5.7	8	107	1	97	40	245	16.7	7.9	3
17:00-18:00	95	1	50	51	197	26.4	5.8	8	116	1	87	26	230	11.7	7.4	7
18:00-19:00	81	2	37	21	141	16.3	4.2	3	90	1	43	21	155	14.2	5.0	3
全時間合計	1181	7	950	1245	3383	37.0	100.0	43	1044	5	765	1290	3104	41.7	100.0	34

方向 種別 時間帯	D 流入部(10+11+12)								D 合計 (1+ 5+ 9+10+11+12)							
	乗用車 (台)	バス (台)	小型 貨物車 (台)	大型 貨物車 (台)	合計 (台)	大型車 混入率 (%)	時間 係数 (%)	二輪車 (台)	乗用車 (台)	バス (台)	小型 貨物車 (台)	大型 貨物車 (台)	合計 (台)	大型車 混入率 (%)	時間 係数 (%)	二輪車 (台)
7:00- 8:00									374	2	134	181	691	26.5	10.7	8
8:00- 9:00									273	1	205	307	786	39.2	12.1	9
9:00-10:00									146	0	182	323	651	49.6	10.0	5
10:00-11:00									135	1	159	366	661	55.5	10.2	2
11:00-12:00									151	0	139	281	571	49.2	8.8	5
12:00-13:00									139	2	118	214	473	45.7	7.3	2
13:00-14:00									128	0	118	252	498	50.6	7.7	1
14:00-15:00									155	0	163	227	545	41.7	8.4	5
15:00-16:00									161	0	124	166	451	36.8	7.0	8
16:00-17:00									181	1	156	99	437	22.9	6.7	11
17:00-18:00									211	2	137	77	427	18.5	6.6	15
18:00-19:00									171	3	80	42	296	15.2	4.6	6
全時間合計									2225	12	1715	2535	6487	39.3	100.0	77

自動車交通量調査結果集計表

調査年月日 令和 3年 12月 15日 (水)
調査時間 7:00~19:00 (12時間)
天候 晴れ
調査地点 整理No. 69 開戸 [Y-091]

調査方向案内図

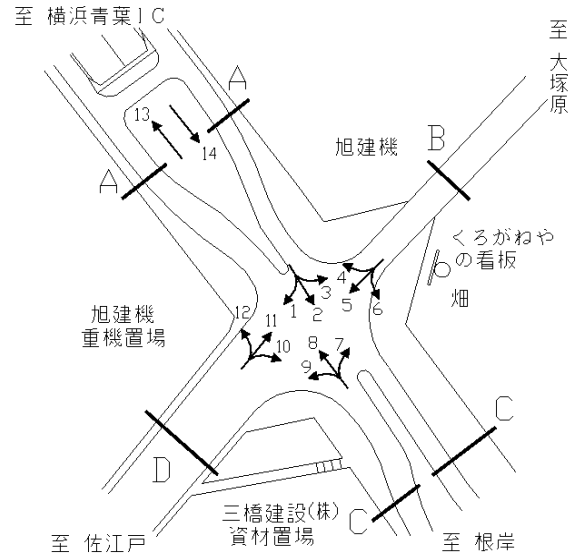

方向 種別	流入計A (1+2+3)									
	乗用車	バス	小型 貨物	大型 貨物	小型車 計	大型車 計	合計	大型車 混入率	時間 比率	自動 二輪車
時間帯	[台]	[台]	[台]	[台]	[台]	[台]	[台]	[%]	[%]	[台]
7:00~8:00	218	33	16	6	234	39	273	14.3	20.1	15
8:00~9:00	136	3	18	5	154	8	162	4.9	11.9	5
9:00~10:00	69	5	15	9	84	14	98	14.3	7.2	5
10:00~11:00	55	1	6	5	61	6	67	9.0	4.9	2
11:00~12:00	75	2	28	25	103	27	130	20.8	9.6	4
12:00~13:00	65	1	8	14	73	15	88	17.0	6.5	5
13:00~14:00	76	2	17	14	93	16	109	14.7	8.0	4
14:00~15:00	56	4	13	16	69	20	89	22.5	6.6	5
15:00~16:00	54	0	1	4	55	4	59	6.8	4.3	6
16:00~17:00	78	1	15	7	93	8	101	7.9	7.4	1
17:00~18:00	83	2	10	9	93	11	104	10.6	7.7	7
18:00~19:00	57	2	12	6	69	8	77	10.4	5.7	5
12時間計	1,022	56	159	120	1,181	176	1,357	13.0	100.0	64

方向 種別	流出計A (4+8+12)									
	乗用車	バス	小型 貨物	大型 貨物	小型車 計	大型車 計	合計	大型車 混入率	時間 比率	自動 二輪車
時間帯	[台]	[台]	[台]	[台]	[台]	[台]	[台]	[%]	[%]	[台]
7:00~8:00	207	29	30	8	237	37	274	13.5	10.2	8
8:00~9:00	159	1	30	22	189	23	212	10.8	7.9	14
9:00~10:00	150	1	35	24	185	25	210	11.9	7.8	9
10:00~11:00	205	0	48	30	253	30	283	10.6	10.5	9
11:00~12:00	141	0	33	27	174	27	201	13.4	7.4	16
12:00~13:00	154	1	28	24	182	25	207	12.1	7.7	7
13:00~14:00	192	1	40	20	232	21	253	8.3	9.4	10
14:00~15:00	148	0	44	22	192	22	214	10.3	7.9	7
15:00~16:00	135	1	26	21	161	22	183	12.0	6.8	8
16:00~17:00	145	1	38	16	183	17	200	8.5	7.4	3
17:00~18:00	214	2	36	12	250	14	264	5.3	9.8	13
18:00~19:00	171	2	17	7	188	9	197	4.6	7.3	12
12時間計	2,021	39	405	233	2,426	272	2,698	10.1	100.0	116

方向 種別	断面計A (1+2+3+4+8+12)									
	乗用車	バス	小型 貨物	大型 貨物	小型車 計	大型車 計	合計	大型車 混入率	時間 比率	自動 二輪車
時間帯	[台]	[台]	[台]	[台]	[台]	[台]	[台]	[%]	[%]	[台]
7:00~8:00	425	62	46	14	471	76	547	13.9	13.5	23
8:00~9:00	295	4	48	27	343	31	374	8.3	9.2	19
9:00~10:00	219	6	50	33	269	39	308	12.7	7.6	14
10:00~11:00	260	1	54	35	314	36	350	10.3	8.6	11
11:00~12:00	216	2	61	52	277	54	331	16.3	8.2	20
12:00~13:00	219	2	36	38	255	40	295	13.6	7.3	12
13:00~14:00	268	3	57	34	325	37	362	10.2	8.9	14
14:00~15:00	204	4	57	38	261	42	303	13.9	7.5	12
15:00~16:00	189	1	27	25	216	26	242	10.7	6.0	14
16:00~17:00	223	2	53	23	276	25	301	8.3	7.4	4
17:00~18:00	297	4	46	21	343	25	368	6.8	9.1	20
18:00~19:00	228	4	29	13	257	17	274	6.2	6.8	17
12時間計	3,043	95	564	353	3,607	448	4,055	11.0	100.0	180

自動車交通量調査結果集計表

調査年月日 令和 3年 12月 15日 (水)
調査時間 7:00~19:00 (12時間)
天候 晴れ
調査地点 整理No. 69 開戸 [Y-091]

調査方向案内図

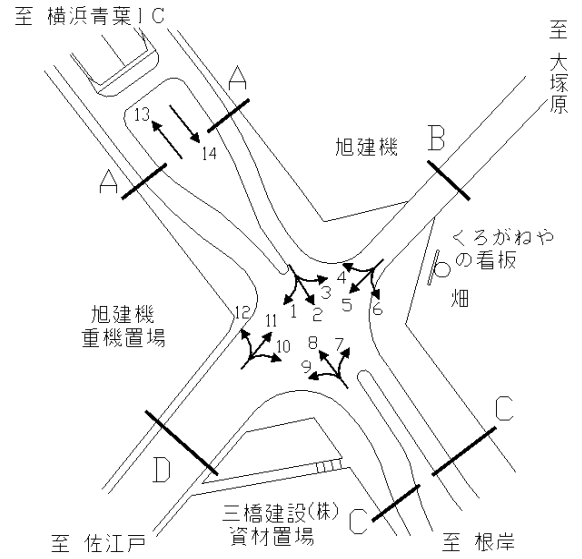

方向 種別	流入計B (4+5+6)									
	乗用車	バス	小型 貨物	大型 貨物	小型車 計	大型車 計	合計	大型車 混入率	時間 比率	自動 二輪車
時間帯	[台]	[台]	[台]	[台]	[台]	[台]	[台]	[%]	[%]	[台]
7:00~8:00	566	89	81	13	647	102	749	13.6	10.1	51
8:00~9:00	383	3	88	58	471	61	532	11.5	7.2	43
9:00~10:00	360	4	97	57	457	61	518	11.8	7.0	24
10:00~11:00	453	2	130	57	583	59	642	9.2	8.7	20
11:00~12:00	361	2	75	90	436	92	528	17.4	7.1	25
12:00~13:00	373	3	65	64	438	67	505	13.3	6.8	15
13:00~14:00	465	8	136	63	601	71	672	10.6	9.1	25
14:00~15:00	341	5	109	83	450	88	538	16.4	7.3	21
15:00~16:00	431	1	106	40	537	41	578	7.1	7.8	23
16:00~17:00	535	4	131	41	666	45	711	6.3	9.6	27
17:00~18:00	637	8	101	70	738	78	816	9.6	11.0	63
18:00~19:00	509	2	49	37	558	39	597	6.5	8.1	50
12時間計	5,414	131	1,168	673	6,582	804	7,386	10.9	100.0	387

方向 種別	流出計B (3+7+11)									
	乗用車	バス	小型 貨物	大型 貨物	小型車 計	大型車 計	合計	大型車 混入率	時間 比率	自動 二輪車
時間帯	[台]	[台]	[台]	[台]	[台]	[台]	[台]	[%]	[%]	[台]
7:00~8:00	867	160	109	8	976	168	1,144	14.7	14.7	87
8:00~9:00	623	9	114	80	737	89	826	10.8	10.6	43
9:00~10:00	438	5	108	113	546	118	664	17.8	8.5	34
10:00~11:00	475	6	137	135	612	141	753	18.7	9.7	43
11:00~12:00	228	2	86	51	314	53	367	14.4	4.7	8
12:00~13:00	391	6	60	47	451	53	504	10.5	6.5	19
13:00~14:00	464	2	105	50	569	52	621	8.4	8.0	24
14:00~15:00	442	4	90	109	532	113	645	17.5	8.3	29
15:00~16:00	436	3	104	79	540	82	622	13.2	8.0	22
16:00~17:00	377	5	98	51	475	56	531	10.5	6.8	35
17:00~18:00	483	5	89	38	572	43	615	7.0	7.9	25
18:00~19:00	423	4	74	8	497	12	509	2.4	6.5	42
12時間計	5,647	211	1,174	769	6,821	980	7,801	12.6	100.0	411

方向 種別	断面計B (3+4+5+6+7+11)									
	乗用車	バス	小型 貨物	大型 貨物	小型車 計	大型車 計	合計	大型車 混入率	時間 比率	自動 二輪車
時間帯	[台]	[台]	[台]	[台]	[台]	[台]	[台]	[%]	[%]	[台]
7:00~8:00	1,433	249	190	21	1,623	270	1,893	14.3	12.5	138
8:00~9:00	1,006	12	202	138	1,208	150	1,358	11.0	8.9	86
9:00~10:00	798	9	205	170	1,003	179	1,182	15.1	7.8	58
10:00~11:00	928	8	267	192	1,195	200	1,395	14.3	9.2	63
11:00~12:00	589	4	161	141	750	145	895	16.2	5.9	33
12:00~13:00	764	9	125	111	889	120	1,009	11.9	6.6	34
13:00~14:00	929	10	241	113	1,170	123	1,293	9.5	8.5	49
14:00~15:00	783	9	199	192	982	201	1,183	17.0	7.8	50
15:00~16:00	867	4	210	119	1,077	123	1,200	10.3	7.9	45
16:00~17:00	912	9	229	92	1,141	101	1,242	8.1	8.2	62
17:00~18:00	1,120	13	190	108	1,310	121	1,431	8.5	9.4	88
18:00~19:00	932	6	123	45	1,055	51	1,106	4.6	7.3	92
12時間計	11,061	342	2,342	1,442	13,403	1,784	15,187	11.7	100.0	798

自動車交通量調査結果集計表

調査年月日 令和 3年 12月 15日 (水)
調査時間 7:00~19:00 (12時間)
天候 晴れ
調査地点 整理No. 69 開戸 [Y-091]

調査方向案内図

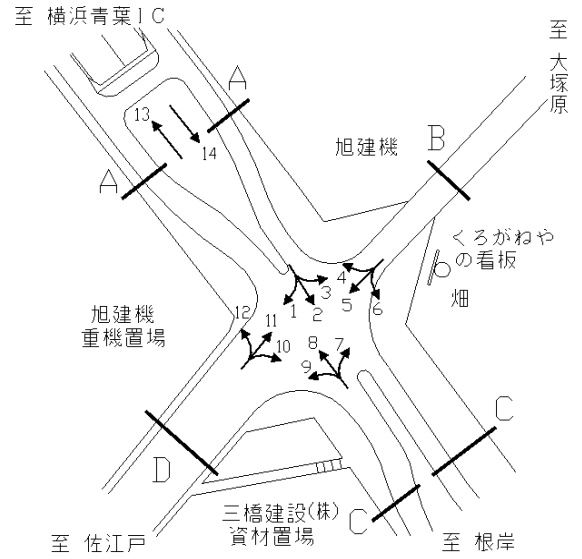

方向 種別	流入計C (7+8+9)									
	乗用車	バス	小型 貨物	大型 貨物	小型車 計	大型車 計	合計	大型車 混入率	時間 比率	自動 二輪車
時間帯	[台]	[台]	[台]	[台]	[台]	[台]	[台]	[%]	[%]	[台]
7:00~8:00	125	9	23	8	148	17	165	10.3	8.0	15
8:00~9:00	122	0	24	17	146	17	163	10.4	7.9	7
9:00~10:00	94	2	18	17	112	19	131	14.5	6.4	8
10:00~11:00	146	0	28	25	174	25	199	12.6	9.7	15
11:00~12:00	68	0	18	12	86	12	98	12.2	4.8	2
12:00~13:00	136	3	13	8	149	11	160	6.9	7.8	8
13:00~14:00	162	0	4	8	166	8	174	4.6	8.5	5
14:00~15:00	182	0	20	25	202	25	227	11.0	11.0	8
15:00~16:00	148	0	24	14	172	14	186	7.5	9.0	4
16:00~17:00	145	0	21	11	166	11	177	6.2	8.6	14
17:00~18:00	196	0	28	16	224	16	240	6.7	11.7	10
18:00~19:00	117	1	15	4	132	5	137	3.6	6.7	17
12時間計	1,641	15	236	165	1,877	180	2,057	8.8	100.0	113

方向 種別	流出計C (2+6+10)									
	乗用車	バス	小型 貨物	大型 貨物	小型車 計	大型車 計	合計	大型車 混入率	時間 比率	自動 二輪車
時間帯	[台]	[台]	[台]	[台]	[台]	[台]	[台]	[%]	[%]	[台]
7:00~8:00	139	26	18	6	157	32	189	16.9	16.2	11
8:00~9:00	72	1	6	13	78	14	92	15.2	7.9	2
9:00~10:00	52	3	18	6	70	9	79	11.4	6.8	2
10:00~11:00	55	1	25	10	80	11	91	12.1	7.8	2
11:00~12:00	17	0	7	5	24	5	29	17.2	2.5	1
12:00~13:00	51	1	8	11	59	12	71	16.9	6.1	0
13:00~14:00	53	3	16	19	69	22	91	24.2	7.8	4
14:00~15:00	29	1	6	11	35	12	47	25.5	4.0	3
15:00~16:00	50	1	11	9	61	10	71	14.1	6.1	2
16:00~17:00	110	1	20	6	130	7	137	5.1	11.7	2
17:00~18:00	108	4	32	13	140	17	157	10.8	13.5	9
18:00~19:00	96	1	6	10	102	11	113	9.7	9.7	2
12時間計	832	43	173	119	1,005	162	1,167	13.9	100.0	40

方向 種別	断面計C (2+6+7+8+9+10)									
	乗用車	バス	小型 貨物	大型 貨物	小型車 計	大型車 計	合計	大型車 混入率	時間 比率	自動 二輪車
時間帯	[台]	[台]	[台]	[台]	[台]	[台]	[台]	[%]	[%]	[台]
7:00~8:00	264	35	41	14	305	49	354	13.8	11.0	26
8:00~9:00	194	1	30	30	224	31	255	12.2	7.9	9
9:00~10:00	146	5	36	23	182	28	210	13.3	6.5	10
10:00~11:00	201	1	53	35	254	36	290	12.4	9.0	17
11:00~12:00	85	0	25	17	110	17	127	13.4	3.9	3
12:00~13:00	187	4	21	19	208	23	231	10.0	7.2	8
13:00~14:00	215	3	20	27	235	30	265	11.3	8.2	9
14:00~15:00	211	1	26	36	237	37	274	13.5	8.5	11
15:00~16:00	198	1	35	23	233	24	257	9.3	8.0	6
16:00~17:00	255	1	41	17	296	18	314	5.7	9.7	16
17:00~18:00	304	4	60	29	364	33	397	8.3	12.3	19
18:00~19:00	213	2	21	14	234	16	250	6.4	7.8	19
12時間計	2,473	58	409	284	2,882	342	3,224	10.6	100.0	153

自動車交通量調査結果集計表

調査年月日 令和 3年 12月 15日 (水)
調査時間 7:00~19:00 (12時間)
天候 晴れ
調査地点 整理No. 69 開戸 [Y-091]

調査方向案内図

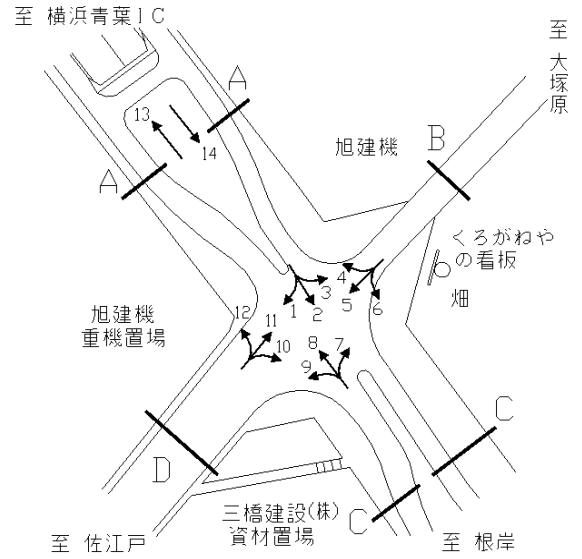

方向 種別	流入計D (10+11+12)									
	乗用車	バス	小型 貨物	大型 貨物	小型車 計	大型車 計	合計	大型車 混入率	時間 比率	自動 二輪車
時間帯	[台]	[台]	[台]	[台]	[台]	[台]	[台]	[%]	[%]	[台]
7:00~8:00	798	151	100	4	898	155	1,053	14.7	15.9	72
8:00~9:00	531	7	93	77	624	84	708	11.9	10.7	40
9:00~10:00	419	2	98	106	517	108	625	17.3	9.4	26
10:00~11:00	413	5	139	129	552	134	686	19.5	10.4	33
11:00~12:00	182	1	69	41	251	42	293	14.3	4.4	10
12:00~13:00	318	3	60	45	378	48	426	11.3	6.4	15
13:00~14:00	370	3	112	43	482	46	528	8.7	8.0	23
14:00~15:00	306	3	92	92	398	95	493	19.3	7.4	21
15:00~16:00	327	4	95	73	422	77	499	15.4	7.5	22
16:00~17:00	278	5	83	43	361	48	409	11.7	6.2	24
17:00~18:00	345	4	74	23	419	27	446	6.1	6.7	17
18:00~19:00	381	3	64	6	445	9	454	2.0	6.9	33
12時間計	4,668	191	1,079	682	5,747	873	6,620	13.2	100.0	336

方向 種別	流出計D (1+5+9)									
	乗用車	バス	小型 貨物	大型 貨物	小型車 計	大型車 計	合計	大型車 混入率	時間 比率	自動 二輪車
時間帯	[台]	[台]	[台]	[台]	[台]	[台]	[台]	[%]	[%]	[台]
7:00~8:00	494	67	63	9	557	76	633	12.0	11.0	47
8:00~9:00	318	2	73	42	391	44	435	10.1	7.6	36
9:00~10:00	302	4	67	46	369	50	419	11.9	7.3	18
10:00~11:00	332	1	93	41	425	42	467	9.0	8.1	16
11:00~12:00	300	3	64	85	364	88	452	19.5	7.9	16
12:00~13:00	296	2	50	49	346	51	397	12.8	6.9	17
13:00~14:00	364	7	108	39	472	46	518	8.9	9.0	19
14:00~15:00	266	7	94	74	360	81	441	18.4	7.7	16
15:00~16:00	339	0	85	22	424	22	446	4.9	7.8	23
16:00~17:00	404	3	94	29	498	32	530	6.0	9.2	26
17:00~18:00	456	3	56	55	512	58	570	10.2	9.9	50
18:00~19:00	374	1	43	28	417	29	446	6.5	7.8	49
12時間計	4,245	100	890	519	5,135	619	5,754	10.8	100.0	333

方向 種別	断面計D (1+5+9+10+11+12)									
	乗用車	バス	小型 貨物	大型 貨物	小型車 計	大型車 計	合計	大型車 混入率	時間 比率	自動 二輪車
時間帯	[台]	[台]	[台]	[台]	[台]	[台]	[台]	[%]	[%]	[台]
7:00~8:00	1,292	218	163	13	1,455	231	1,686	13.7	13.6	119
8:00~9:00	849	9	166	119	1,015	128	1,143	11.2	9.2	76
9:00~10:00	721	6	165	152	886	158	1,044	15.1	8.4	44
10:00~11:00	745	6	232	170	977	176	1,153	15.3	9.3	49
11:00~12:00	482	4	133	126	615	130	745	17.4	6.0	26
12:00~13:00	614	5	110	94	724	99	823	12.0	6.7	32
13:00~14:00	734	10	220	82	954	92	1,046	8.8	8.5	42
14:00~15:00	572	10	186	166	758	176	934	18.8	7.5	37
15:00~16:00	666	4	180	95	846	99	945	10.5	7.6	45
16:00~17:00	682	8	177	72	859	80	939	8.5	7.6	50
17:00~18:00	801	7	130	78	931	85	1,016	8.4	8.2	67
18:00~19:00	755	4	107	34	862	38	900	4.2	7.3	82
12時間計	8,913	291	1,969	1,201	10,882	1,492	12,374	12.1	100.0	669

自動車交通量調査結果集計表

調査年月日 令和 3年 12月 15日 (水)
調査時間 7:00~19:00 (12時間)
天候 晴れ
調査地点 整理No. 69 開戸 [Y-091]

調査方向案内図

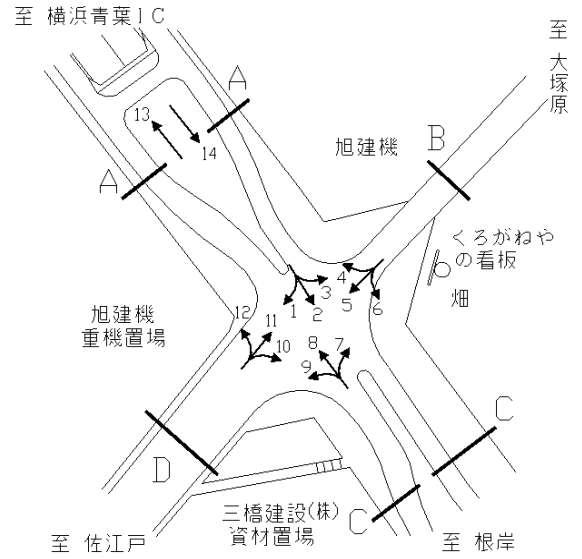

方向 種別	立体部 (13)									
	乗用車	バス	小型 貨物	大型 貨物	小型車 計	大型車 計	合計	大型車 混入率	時間 比率	自動 二輪車
時間帯	[台]	[台]	[台]	[台]	[台]	[台]	[台]	[%]	[%]	[台]
7:00~8:00	105	2	28	12	133	14	147	9.5	2.9	12
8:00~9:00	254	1	86	59	340	60	400	15.0	7.9	30
9:00~10:00	225	1	52	52	277	53	330	16.1	6.5	4
10:00~11:00	232	0	67	41	299	41	340	12.1	6.7	3
11:00~12:00	301	3	62	66	363	69	432	16.0	8.6	17
12:00~13:00	262	0	63	40	325	40	365	11.0	7.2	15
13:00~14:00	307	0	73	53	380	53	433	12.2	8.6	15
14:00~15:00	330	1	93	36	423	37	460	8.0	9.1	26
15:00~16:00	331	0	115	13	446	13	459	2.8	9.1	8
16:00~17:00	420	1	90	22	510	23	533	4.3	10.6	7
17:00~18:00	492	0	57	24	549	24	573	4.2	11.3	40
18:00~19:00	499	0	65	16	564	16	580	2.8	11.5	37
12時間計	3,758	9	851	434	4,609	443	5,052	8.8	100.0	214

方向 種別	立体部 (14)									
	乗用車	バス	小型 貨物	大型 貨物	小型車 計	大型車 計	合計	大型車 混入率	時間 比率	自動 二輪車
時間帯	[台]	[台]	[台]	[台]	[台]	[台]	[台]	[%]	[%]	[台]
7:00~8:00	97	0	43	8	140	8	148	5.4	3.0	16
8:00~9:00	340	0	69	46	409	46	455	10.1	9.3	47
9:00~10:00	324	0	90	68	414	68	482	14.1	9.8	27
10:00~11:00	394	2	82	62	476	64	540	11.9	11.0	19
11:00~12:00	314	0	90	72	404	72	476	15.1	9.7	14
12:00~13:00	275	2	85	29	360	31	391	7.9	8.0	20
13:00~14:00	299	0	49	37	348	37	385	9.6	7.9	16
14:00~15:00	324	1	97	49	421	50	471	10.6	9.6	23
15:00~16:00	307	0	75	58	382	58	440	13.2	9.0	32
16:00~17:00	295	0	84	33	379	33	412	8.0	8.4	28
17:00~18:00	289	0	87	25	376	25	401	6.2	8.2	28
18:00~19:00	266	1	23	11	289	12	301	4.0	6.1	20
12時間計	3,524	6	874	498	4,398	504	4,902	10.3	100.0	290

方向 種別	立体部計 (13+14)									
	乗用車	バス	小型 貨物	大型 貨物	小型車 計	大型車 計	合計	大型車 混入率	時間 比率	自動 二輪車
時間帯	[台]	[台]	[台]	[台]	[台]	[台]	[台]	[%]	[%]	[台]
7:00~8:00	202	2	71	20	273	22	295	7.5	3.0	28
8:00~9:00	594	1	155	105	749	106	855	12.4	8.6	77
9:00~10:00	549	1	142	120	691	121	812	14.9	8.2	31
10:00~11:00	626	2	149	103	775	105	880	11.9	8.8	22
11:00~12:00	615	3	152	138	767	141	908	15.5	9.1	31
12:00~13:00	537	2	148	69	685	71	756	9.4	7.6	35
13:00~14:00	606	0	122	90	728	90	818	11.0	8.2	31
14:00~15:00	654	2	190	85	844	87	931	9.3	9.4	49
15:00~16:00	638	0	190	71	828	71	899	7.9	9.0	40
16:00~17:00	715	1	174	55	889	56	945	5.9	9.5	35
17:00~18:00	781	0	144	49	925	49	974	5.0	9.8	68
18:00~19:00	765	1	88	27	853	28	881	3.2	8.9	57
12時間計	7,282	15	1,725	932	9,007	947	9,954	9.5	100.0	504

断面別自動車交通量調査表

調査地点 : No.70 Y-100 佐江戸

調査年月日 : 令和 4年 1月18日(火) 天候:晴れ

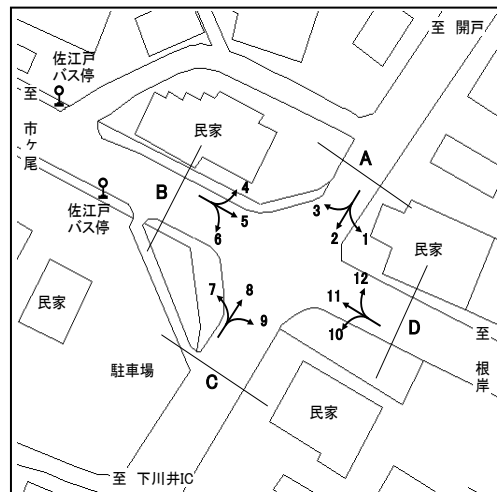

方向	A 流入部 (1+ 2+ 3)								A 流出部 (4+ 8+12)								
	種別	乗用車 (台)	バス (台)	小型貨物車 (台)	大型貨物車 (台)	合計 (台)	大型車混入率 (%)	時間係数 (%)	二輪車 (台)	乗用車 (台)	バス (台)	小型貨物車 (台)	大型貨物車 (台)	合計 (台)	大型車混入率 (%)	時間係数 (%)	二輪車 (台)
7:00- 8:00		128	0	50	20	198	10.1	8.6	21	238	2	102	31	373	8.8	10.9	31
8:00- 9:00		148	1	50	23	222	10.8	9.6	20	215	2	88	39	344	11.9	10.0	18
9:00-10:00		104	0	49	34	187	18.2	8.1	12	161	4	87	60	312	20.5	9.1	17
10:00-11:00		93	0	56	34	183	18.6	7.9	9	142	1	57	37	237	16.0	6.9	13
11:00-12:00		96	0	45	28	169	16.6	7.3	5	156	4	62	40	262	16.8	7.6	11
12:00-13:00		109	0	28	25	162	15.4	7.0	6	168	1	52	66	287	23.3	8.4	9
13:00-14:00		104	0	43	27	174	15.5	7.6	7	162	1	87	37	287	13.2	8.4	11
14:00-15:00		104	1	61	14	180	8.3	7.8	5	164	2	63	43	272	16.5	7.9	7
15:00-16:00		132	1	50	15	198	8.1	8.6	12	167	4	80	31	282	12.4	8.2	10
16:00-17:00		113	0	57	23	193	11.9	8.4	10	145	1	91	19	256	7.8	7.5	12
17:00-18:00		151	0	68	14	233	6.0	10.1	20	198	1	60	13	272	5.1	7.9	17
18:00-19:00		168	0	32	5	205	2.4	8.9	23	187	1	35	24	247	10.1	7.2	20
全時間合計		1450	3	589	262	2304	11.5	100.0	150	2103	24	864	440	3431	13.5	100.0	176

方向	A 合計 (1+ 2+ 3+ 4+ 8+12)																
	種別	乗用車 (台)	バス (台)	小型貨物車 (台)	大型貨物車 (台)	合計 (台)	大型車混入率 (%)	時間係数 (%)	二輪車 (台)	乗用車 (台)	バス (台)	小型貨物車 (台)	大型貨物車 (台)	合計 (台)	大型車混入率 (%)	時間係数 (%)	二輪車 (台)
7:00- 8:00										366	2	152	51	571	9.3	10.0	52
8:00- 9:00										363	3	138	62	566	11.5	9.9	38
9:00-10:00										265	4	136	94	499	19.6	8.7	29
10:00-11:00										235	1	113	71	420	17.1	7.3	22
11:00-12:00										252	4	107	68	431	16.7	7.5	16
12:00-13:00										277	1	80	91	449	20.5	7.8	15
13:00-14:00										266	1	130	64	461	14.1	8.0	18
14:00-15:00										268	3	124	57	452	13.3	7.9	12
15:00-16:00										299	5	130	46	480	10.6	8.4	22
16:00-17:00										258	1	148	42	449	9.6	7.8	22
17:00-18:00										349	1	128	27	505	5.5	8.8	37
18:00-19:00										355	1	67	29	452	6.6	7.9	43
全時間合計										3553	27	1453	702	5735	12.7	100.0	326

断面別自動車交通量調査表

調査地点 : No.71 Y-102 出崎橋

調査年月日 : 令和 4年 1月18日(火) 天候:晴れ

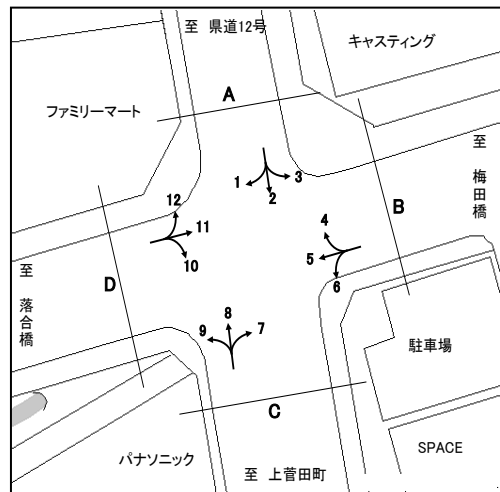

方向	A 流入部 (1+ 2+ 3)								A 流出部 (4+ 8+12)							
	乗用車 (台)	バス (台)	小型 貨物車 (台)	大型 貨物車 (台)	合計 (台)	大型車 混入率 (%)	時間 係数 (%)	二輪車 (台)	乗用車 (台)	バス (台)	小型 貨物車 (台)	大型 貨物車 (台)	合計 (台)	大型車 混入率 (%)	時間 係数 (%)	二輪車 (台)
7:00- 8:00	191	3	64	23	281	9.3	5.0	42	305	6	89	31	431	8.6	9.7	68
8:00- 9:00	226	6	57	22	311	9.0	5.5	39	348	4	88	46	486	10.3	11.0	57
9:00-10:00	231	11	67	53	362	17.7	6.4	24	255	7	66	52	380	15.5	8.6	34
10:00-11:00	257	6	79	36	378	11.1	6.7	17	307	3	98	40	448	9.6	10.1	16
11:00-12:00	392	7	75	49	523	10.7	9.3	21	219	4	65	51	339	16.2	7.7	18
12:00-13:00	402	5	38	28	473	7.0	8.4	27	244	1	45	27	317	8.8	7.2	15
13:00-14:00	406	7	86	41	540	8.9	9.6	22	235	3	54	41	333	13.2	7.5	15
14:00-15:00	439	10	78	22	549	5.8	9.8	23	220	2	72	43	337	13.4	7.6	18
15:00-16:00	373	10	78	22	483	6.6	8.6	25	228	10	84	35	357	12.6	8.1	17
16:00-17:00	445	8	77	21	551	5.3	9.8	39	259	3	57	22	341	7.3	7.7	14
17:00-18:00	572	11	54	11	648	3.4	11.5	37	277	5	71	15	368	5.4	8.3	29
18:00-19:00	465	10	43	5	523	2.9	9.3	30	233	2	51	8	294	3.4	6.6	35
全時間合計	4399	94	796	333	5622	7.6	100.0	346	3130	50	840	411	4431	10.4	100.0	336

方向	A 合計 (1+ 2+ 3+ 4+ 8+12)															
	乗用車 (台)	バス (台)	小型 貨物車 (台)	大型 貨物車 (台)	合計 (台)	大型車 混入率 (%)	時間 係数 (%)	二輪車 (台)	乗用車 (台)	バス (台)	小型 貨物車 (台)	大型 貨物車 (台)	合計 (台)	大型車 混入率 (%)	時間 係数 (%)	二輪車 (台)
7:00- 8:00									496	9	153	54	712	8.8	7.1	110
8:00- 9:00									574	10	145	68	797	9.8	7.9	96
9:00-10:00									486	18	133	105	742	16.6	7.4	58
10:00-11:00									564	9	177	76	826	10.3	8.2	33
11:00-12:00									611	11	140	100	862	12.9	8.6	39
12:00-13:00									646	6	83	55	790	7.7	7.9	42
13:00-14:00									641	10	140	82	873	10.5	8.7	37
14:00-15:00									659	12	150	65	886	8.7	8.8	41
15:00-16:00									601	20	162	57	840	9.2	8.4	42
16:00-17:00									704	11	134	43	892	6.1	8.9	53
17:00-18:00									849	16	125	26	1016	4.1	10.1	66
18:00-19:00									698	12	94	13	817	3.1	8.1	65
全時間合計									7529	144	1636	744	10053	8.8	100.0	682

断面別自動車交通量調査表

調査地点 : No.71 Y-102 出崎橋

調査年月日 : 令和 4年 1月18日(火) 天候:晴れ

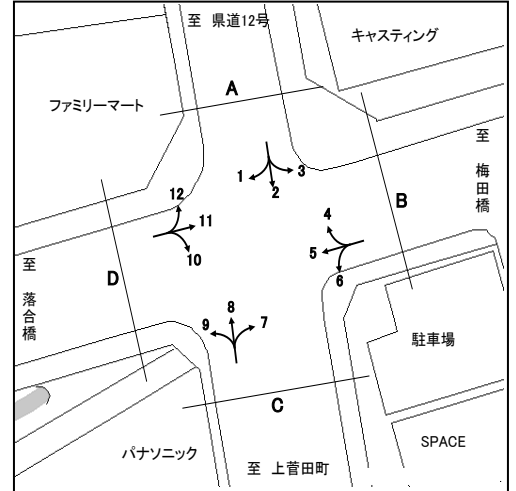

方向 種別 時間帯	B 流入部 (4+ 5+ 6)								B 流出部 (3+ 7+11)							
	乗用車 (台)	バス (台)	小型 貨物車 (台)	大型 貨物車 (台)	合計 (台)	大型車 混入率 (%)	時間 係数 (%)	二輪車 (台)	乗用車 (台)	バス (台)	小型 貨物車 (台)	大型 貨物車 (台)	合計 (台)	大型車 混入率 (%)	時間 係数 (%)	二輪車 (台)
7:00- 8:00	402	0	136	118	656	18.0	7.2	72	715	3	238	121	1077	11.5	9.8	169
8:00- 9:00	372	4	185	232	793	29.8	8.7	41	634	0	199	155	988	15.7	8.9	116
9:00-10:00	303	9	158	186	656	29.7	7.2	24	672	5	165	174	1016	17.6	9.2	52
10:00-11:00	329	3	160	179	671	27.1	7.4	26	837	4	177	121	1139	11.0	10.3	30
11:00-12:00	393	4	138	149	684	22.4	7.5	18	695	4	146	153	998	15.7	9.0	24
12:00-13:00	502	1	124	87	714	12.3	7.8	28	583	4	117	128	832	15.9	7.5	24
13:00-14:00	466	6	139	113	724	16.4	7.9	30	545	6	133	103	787	13.9	7.1	23
14:00-15:00	456	3	110	98	667	15.1	7.3	23	623	4	160	107	894	12.4	8.1	29
15:00-16:00	518	5	175	134	832	16.7	9.1	39	619	4	141	105	869	12.5	7.9	33
16:00-17:00	530	4	130	133	797	17.2	8.7	32	637	6	177	68	888	8.3	8.0	42
17:00-18:00	662	5	90	121	878	14.4	9.6	55	624	8	139	58	829	8.0	7.5	72
18:00-19:00	810	0	89	156	1055	14.8	11.6	103	603	6	87	29	725	4.8	6.6	44
全時間合計	5743	44	1634	1706	9127	19.2	100.0	491	7787	54	1879	1322	11042	12.5	100.0	658

方向 種別 時間帯									B 合計 (3+ 4+ 5+ 6+ 7+11)							
	乗用車 (台)	バス (台)	小型 貨物車 (台)	大型 貨物車 (台)	合計 (台)	大型車 混入率 (%)	時間 係数 (%)	二輪車 (台)	乗用車 (台)	バス (台)	小型 貨物車 (台)	大型 貨物車 (台)	合計 (台)	大型車 混入率 (%)	時間 係数 (%)	二輪車 (台)
7:00- 8:00									1117	3	374	239	1733	14.0	8.6	241
8:00- 9:00									1006	4	384	387	1781	22.0	8.8	157
9:00-10:00									975	14	323	360	1672	22.4	8.3	76
10:00-11:00									1166	7	337	300	1810	17.0	9.0	56
11:00-12:00									1088	8	284	302	1682	18.4	8.3	42
12:00-13:00									1085	5	241	215	1546	14.2	7.7	52
13:00-14:00									1011	12	272	216	1511	15.1	7.5	53
14:00-15:00									1079	7	270	205	1561	13.6	7.7	52
15:00-16:00									1137	9	316	239	1701	14.6	8.4	72
16:00-17:00									1167	10	307	201	1685	12.5	8.4	74
17:00-18:00									1286	13	229	179	1707	11.2	8.5	127
18:00-19:00									1413	6	176	185	1780	10.7	8.8	147
全時間合計									13530	98	3513	3028	20169	15.5	100.0	1149

断面別自動車交通量調査表

調査地点 : No.71 Y-102 出崎橋

調査年月日 : 令和 4年 1月18日(火) 天候:晴れ

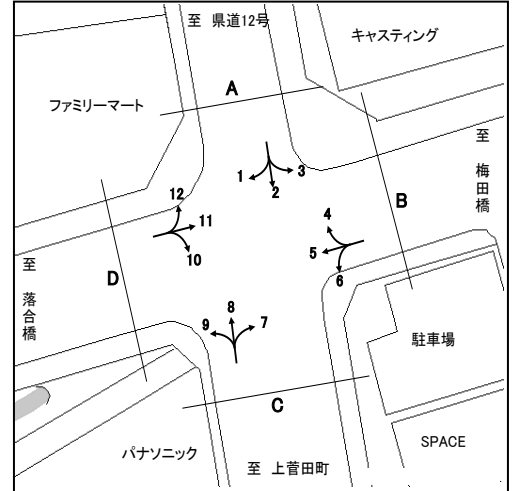

方向 種別 時間帯	C 流入部 (7+ 8+ 9)								C 流出部 (2+ 6+10)							
	乗用車 (台)	バス (台)	小型 貨物車 (台)	大型 貨物車 (台)	合計 (台)	大型車 混入率 (%)	時間 係数 (%)	二輪車 (台)	乗用車 (台)	バス (台)	小型 貨物車 (台)	大型 貨物車 (台)	合計 (台)	大型車 混入率 (%)	時間 係数 (%)	二輪車 (台)
7:00- 8:00	614	7	163	70	854	9.0	11.4	139	317	3	100	38	458	9.0	6.3	59
8:00- 9:00	641	5	150	89	885	10.6	11.8	129	344	7	95	47	493	11.0	6.8	47
9:00-10:00	465	10	103	99	677	16.1	9.0	50	268	14	110	69	461	18.0	6.3	34
10:00-11:00	550	6	139	81	776	11.2	10.3	30	301	6	106	53	466	12.7	6.4	29
11:00-12:00	386	9	74	101	570	19.3	7.6	37	423	6	93	55	577	10.6	7.9	24
12:00-13:00	334	4	62	87	487	18.7	6.5	20	465	4	69	35	573	6.8	7.9	36
13:00-14:00	338	8	81	79	506	17.2	6.7	21	512	7	119	57	695	9.2	9.5	30
14:00-15:00	358	6	114	83	561	15.9	7.5	29	423	8	96	32	559	7.2	7.7	26
15:00-16:00	360	14	114	68	556	14.7	7.4	38	474	9	118	34	635	6.8	8.7	48
16:00-17:00	467	6	100	52	625	9.3	8.3	31	515	9	101	31	656	6.1	9.0	48
17:00-18:00	409	6	112	27	554	6.0	7.4	55	710	9	89	32	840	4.9	11.5	80
18:00-19:00	356	4	80	18	458	4.8	6.1	45	748	9	94	25	876	3.9	12.0	75
全時間合計	5278	85	1292	854	7509	12.5	100.0	624	5500	91	1190	508	7289	8.2	100.0	536

方向 種別 時間帯	C 合計 (2+ 6+ 7+ 8+ 9+10)															
	乗用車 (台)	バス (台)	小型 貨物車 (台)	大型 貨物車 (台)	合計 (台)	大型車 混入率 (%)	時間 係数 (%)	二輪車 (台)	乗用車 (台)	バス (台)	小型 貨物車 (台)	大型 貨物車 (台)	合計 (台)	大型車 混入率 (%)	時間 係数 (%)	二輪車 (台)
7:00- 8:00									931	10	263	108	1312	9.0	8.9	198
8:00- 9:00									985	12	245	136	1378	10.7	9.3	176
9:00-10:00									733	24	213	168	1138	16.9	7.7	84
10:00-11:00									851	12	245	134	1242	11.8	8.4	59
11:00-12:00									809	15	167	156	1147	14.9	7.8	61
12:00-13:00									799	8	131	122	1060	12.3	7.2	56
13:00-14:00									850	15	200	136	1201	12.6	8.1	51
14:00-15:00									781	14	210	115	1120	11.5	7.6	55
15:00-16:00									834	23	232	102	1191	10.5	8.0	86
16:00-17:00									982	15	201	83	1281	7.7	8.7	79
17:00-18:00									1119	15	201	59	1394	5.3	9.4	135
18:00-19:00									1104	13	174	43	1334	4.2	9.0	120
全時間合計									10778	176	2482	1362	14798	10.4	100.0	1160

断面別自動車交通量調査表

調査地点 : No.72 Y-104 東山田スポーツ会館前

調査年月日 : 令和 4年 1月12日(水) 天候:晴れ

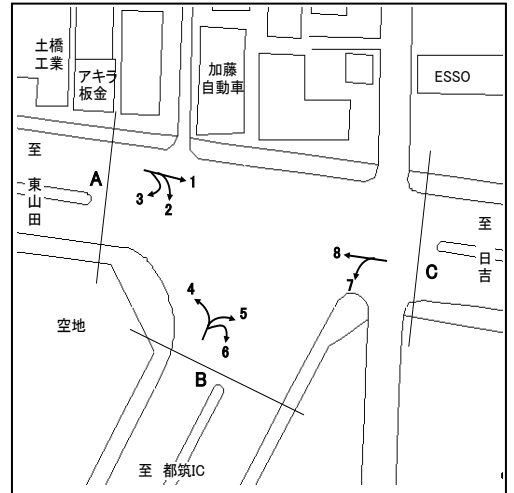

方向 種別 時間帯	A 流入部 (1+ 2+ 3)								A 流出部 (3+ 4+ 8)							
	乗用車 (台)	バス (台)	小型 貨物車 (台)	大型 貨物車 (台)	合計 (台)	大型車 混入率 (%)	時間 係数 (%)	二輪車 (台)	乗用車 (台)	バス (台)	小型 貨物車 (台)	大型 貨物車 (台)	合計 (台)	大型車 混入率 (%)	時間 係数 (%)	二輪車 (台)
7:00- 8:00	922	10	345	98	1375	7.9	10.6	121	601	14	330	104	1049	11.2	7.8	82
8:00- 9:00	870	18	257	82	1227	8.1	9.5	77	668	16	328	106	1118	10.9	8.3	51
9:00-10:00	868	11	280	118	1277	10.1	9.9	59	719	15	260	131	1125	13.0	8.4	53
10:00-11:00	580	13	223	125	941	14.7	7.3	40	704	15	250	126	1095	12.9	8.1	35
11:00-12:00	603	9	200	132	944	14.9	7.3	43	592	14	228	115	949	13.6	7.1	42
12:00-13:00	640	16	152	76	884	10.4	6.8	49	639	15	205	99	958	11.9	7.1	42
13:00-14:00	716	16	237	96	1065	10.5	8.2	47	701	12	255	94	1062	10.0	7.9	39
14:00-15:00	662	13	240	75	990	8.9	7.7	37	734	6	245	95	1080	9.4	8.0	35
15:00-16:00	733	9	238	57	1037	6.4	8.0	35	742	13	254	87	1096	9.1	8.1	45
16:00-17:00	722	13	239	49	1023	6.1	7.9	45	806	10	307	69	1192	6.6	8.9	43
17:00-18:00	746	26	303	46	1121	6.4	8.7	54	1004	16	294	76	1390	6.6	10.3	95
18:00-19:00	830	10	156	37	1033	4.5	8.0	65	1041	16	237	43	1337	4.4	9.9	81
全時間合計	8892	164	2870	991	12917	8.9	100.0	672	8951	162	3193	1145	13451	9.7	100.0	643

方向 種別 時間帯									A 合計 (1+ 2+ 3+ 3+ 4+ 8)							
	乗用車 (台)	バス (台)	小型 貨物車 (台)	大型 貨物車 (台)	合計 (台)	大型車 混入率 (%)	時間 係数 (%)	二輪車 (台)	乗用車 (台)	バス (台)	小型 貨物車 (台)	大型 貨物車 (台)	合計 (台)	大型車 混入率 (%)	時間 係数 (%)	二輪車 (台)
7:00- 8:00									1523	24	675	202	2424	9.3	9.2	203
8:00- 9:00									1538	34	585	188	2345	9.5	8.9	128
9:00-10:00									1587	26	540	249	2402	11.4	9.1	112
10:00-11:00									1284	28	473	251	2036	13.7	7.7	75
11:00-12:00									1195	23	428	247	1893	14.3	7.2	85
12:00-13:00									1279	31	357	175	1842	11.2	7.0	91
13:00-14:00									1417	28	492	190	2127	10.2	8.1	86
14:00-15:00									1396	19	485	170	2070	9.1	7.9	72
15:00-16:00									1475	22	492	144	2133	7.8	8.1	80
16:00-17:00									1528	23	546	118	2215	6.4	8.4	88
17:00-18:00									1750	42	597	122	2511	6.5	9.5	149
18:00-19:00									1871	26	393	80	2370	4.5	9.0	146
全時間合計									17843	326	6063	2136	26368	9.3	100.0	1315

断面別自動車交通量調査表

調査地点 : No.72 Y-104 東山田スポーツ会館前

調査年月日 : 令和 4年 1月12日(水) 天候:晴れ

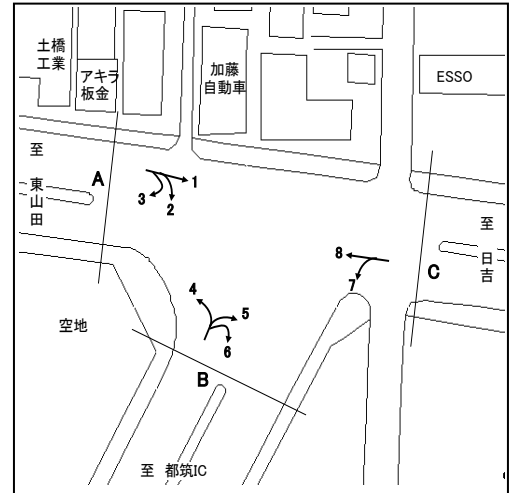

方向 種別 時間帯	B 流入部 (4+ 5+ 6)								B 流出部 (2+ 6+ 7)							
	乗用車 (台)	バス (台)	小型 貨物車 (台)	大型 貨物車 (台)	合計 (台)	大型車 混入率 (%)	時間 係数 (%)	二輪車 (台)	乗用車 (台)	バス (台)	小型 貨物車 (台)	大型 貨物車 (台)	合計 (台)	大型車 混入率 (%)	時間 係数 (%)	二輪車 (台)
7:00- 8:00	478	16	262	91	847	12.6	8.5	43	637	6	256	53	952	6.2	10.3	49
8:00- 9:00	523	7	276	98	904	11.6	9.1	22	598	5	199	67	869	8.3	9.4	41
9:00-10:00	496	6	257	117	876	14.0	8.8	25	579	8	181	78	846	10.2	9.1	24
10:00-11:00	415	3	213	104	735	14.6	7.4	16	451	6	182	100	739	14.3	8.0	26
11:00-12:00	410	6	196	110	722	16.1	7.2	14	458	3	185	94	740	13.1	8.0	27
12:00-13:00	447	5	159	78	689	12.0	6.9	27	442	6	158	72	678	11.5	7.3	19
13:00-14:00	428	4	181	87	700	13.0	7.0	26	431	3	194	84	712	12.2	7.7	13
14:00-15:00	515	2	211	79	807	10.0	8.1	18	414	6	225	85	730	12.5	7.9	19
15:00-16:00	511	4	215	75	805	9.8	8.1	17	512	2	219	69	802	8.9	8.6	24
16:00-17:00	549	6	218	65	838	8.5	8.4	31	490	4	214	56	764	7.9	8.2	20
17:00-18:00	708	9	258	55	1030	6.2	10.3	56	510	7	265	30	812	4.6	8.8	27
18:00-19:00	740	8	221	43	1012	5.0	10.2	41	469	6	140	18	633	3.8	6.8	29
全時間合計	6220	76	2667	1002	9965	10.8	100.0	336	5991	62	2418	806	9277	9.4	100.0	318

方向 種別 時間帯	B 流入部 (4+ 5+ 6)								B 合計 (2+ 4+ 5+ 6+ 6+ 7)							
	乗用車 (台)	バス (台)	小型 貨物車 (台)	大型 貨物車 (台)	合計 (台)	大型車 混入率 (%)	時間 係数 (%)	二輪車 (台)	乗用車 (台)	バス (台)	小型 貨物車 (台)	大型 貨物車 (台)	合計 (台)	大型車 混入率 (%)	時間 係数 (%)	二輪車 (台)
7:00- 8:00									1115	22	518	144	1799	9.2	9.3	92
8:00- 9:00									1121	12	475	165	1773	10.0	9.2	63
9:00-10:00									1075	14	438	195	1722	12.1	8.9	49
10:00-11:00									866	9	395	204	1474	14.5	7.7	42
11:00-12:00									868	9	381	204	1462	14.6	7.6	41
12:00-13:00									889	11	317	150	1367	11.8	7.1	46
13:00-14:00									859	7	375	171	1412	12.6	7.3	39
14:00-15:00									929	8	436	164	1537	11.2	8.0	37
15:00-16:00									1023	6	434	144	1607	9.3	8.4	41
16:00-17:00									1039	10	432	121	1602	8.2	8.3	51
17:00-18:00									1218	16	523	85	1842	5.5	9.6	83
18:00-19:00									1209	14	361	61	1645	4.6	8.5	70
全時間合計									12211	138	5085	1808	19242	10.1	100.0	654

自動車交通量調査結果集計表

調査年月日 令和 3年 12月 8日 (水)
調査時間 7:00~19:00 (12時間)
天候 雨
調査地点 整理No. 73 日ノ出町 [Y-128]

調査方向案内図

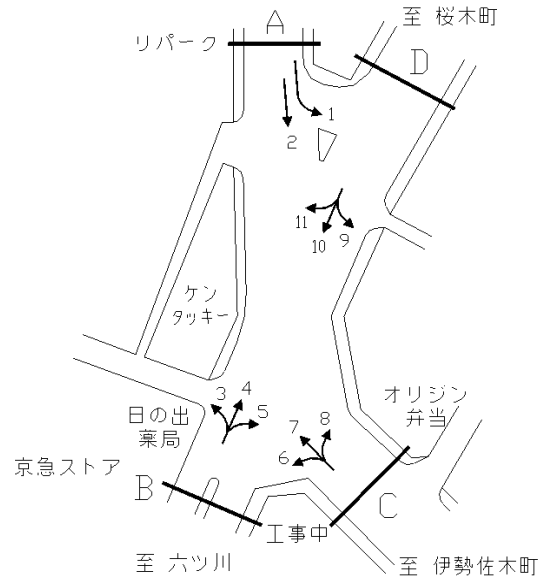

方向 種別	流入計A (1+2)									
	乗用車 [台]	バス [台]	小型 貨物 [台]	大型 貨物 [台]	小型車 計 [台]	大型車 計 [台]	合計 [台]	大型車 混入率 [%]	時間 比率 [%]	自動 二輪車 [台]
7:00~8:00	150	8	20	16	170	24	194	12.4	6.6	13
8:00~9:00	177	4	26	12	203	16	219	7.3	7.4	9
9:00~10:00	212	8	33	22	245	30	275	10.9	9.4	15
10:00~11:00	243	7	31	14	274	21	295	7.1	10.0	12
11:00~12:00	183	3	44	16	227	19	246	7.7	8.4	9
12:00~13:00	154	7	53	28	207	35	242	14.5	8.2	12
13:00~14:00	167	4	55	13	222	17	239	7.1	8.1	16
14:00~15:00	184	7	76	10	260	17	277	6.1	9.4	11
15:00~16:00	156	9	59	11	215	20	235	8.5	8.0	8
16:00~17:00	160	6	52	6	212	12	224	5.4	7.6	9
17:00~18:00	198	7	41	11	239	18	257	7.0	8.7	15
18:00~19:00	179	10	45	4	224	14	238	5.9	8.1	23
12時間計	2,163	80	535	163	2,698	243	2,941	8.3	100.0	152

方向 種別	流出計A (3+7+11)									
	乗用車 [台]	バス [台]	小型 貨物 [台]	大型 貨物 [台]	小型車 計 [台]	大型車 計 [台]	合計 [台]	大型車 混入率 [%]	時間 比率 [%]	自動 二輪車 [台]
7:00~8:00	178	9	76	12	254	21	275	7.6	7.5	14
8:00~9:00	248	5	85	21	333	26	359	7.2	9.8	22
9:00~10:00	173	10	88	36	261	46	307	15.0	8.4	8
10:00~11:00	171	6	70	24	241	30	271	11.1	7.4	11
11:00~12:00	174	7	75	31	249	38	287	13.2	7.8	13
12:00~13:00	220	12	77	18	297	30	327	9.2	8.9	20
13:00~14:00	185	5	69	22	254	27	281	9.6	7.6	8
14:00~15:00	215	9	63	27	278	36	314	11.5	8.5	18
15:00~16:00	208	5	69	16	277	21	298	7.0	8.1	10
16:00~17:00	227	11	70	16	297	27	324	8.3	8.8	14
17:00~18:00	224	16	59	18	283	34	317	10.7	8.6	19
18:00~19:00	259	7	42	8	301	15	316	4.7	8.6	24
12時間計	2,482	102	843	249	3,325	351	3,676	9.5	100.0	181

方向 種別	断面計A (1+2+3+7+11)									
	乗用車 [台]	バス [台]	小型 貨物 [台]	大型 貨物 [台]	小型車 計 [台]	大型車 計 [台]	合計 [台]	大型車 混入率 [%]	時間 比率 [%]	自動 二輪車 [台]
7:00~8:00	328	17	96	28	424	45	469	9.6	7.1	27
8:00~9:00	425	9	111	33	536	42	578	7.3	8.7	31
9:00~10:00	385	18	121	58	506	76	582	13.1	8.8	23
10:00~11:00	414	13	101	38	515	51	566	9.0	8.6	23
11:00~12:00	357	10	119	47	476	57	533	10.7	8.1	22
12:00~13:00	374	19	130	46	504	65	569	11.4	8.6	32
13:00~14:00	352	9	124	35	476	44	520	8.5	7.9	24
14:00~15:00	399	16	139	37	538	53	591	9.0	8.9	29
15:00~16:00	364	14	128	27	492	41	533	7.7	8.1	18
16:00~17:00	387	17	122	22	509	39	548	7.1	8.3	23
17:00~18:00	422	23	100	29	522	52	574	9.1	8.7	34
18:00~19:00	438	17	87	12	525	29	554	5.2	8.4	47
12時間計	4,645	182	1,378	412	6,023	594	6,617	9.0	100.0	333

自動車交通量調査結果集計表

調査年月日 令和 3年 12月 8日 (水)
調査時間 7:00~19:00 (12時間)
天候 雨
調査地点 整理No. 73 日ノ出町 [Y-128]

調査方向案内図

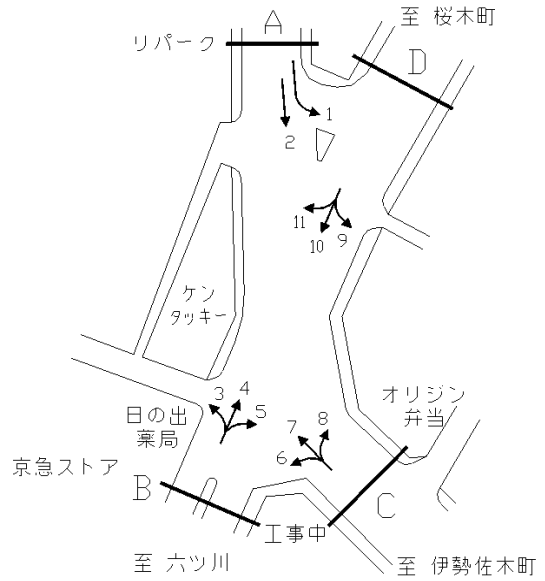

方向 種別	流入計B (3+4+5)									
	乗用車	バス	小型 貨物	大型 貨物	小型車 計	大型車 計	合計	大型車 混入率	時間 比率	自動 二輪車
時間帯	[台]	[台]	[台]	[台]	[台]	[台]	[台]	[%]	[%]	[台]
7:00~8:00	514	6	243	29	757	35	792	4.4	11.0	76
8:00~9:00	586	5	155	28	741	33	774	4.3	10.7	65
9:00~10:00	472	5	132	31	604	36	640	5.6	8.8	40
10:00~11:00	411	2	104	27	515	29	544	5.3	7.5	19
11:00~12:00	417	1	103	17	520	18	538	3.3	7.4	22
12:00~13:00	542	2	31	14	573	16	589	2.7	8.1	32
13:00~14:00	358	2	72	31	430	33	463	7.1	6.4	18
14:00~15:00	514	5	49	12	563	17	580	2.9	8.0	31
15:00~16:00	405	2	81	12	486	14	500	2.8	6.9	20
16:00~17:00	679	3	39	3	718	6	724	0.8	10.0	25
17:00~18:00	436	2	68	6	504	8	512	1.6	7.1	30
18:00~19:00	537	3	33	3	570	6	576	1.0	8.0	32
12時間計	5,871	38	1,110	213	6,981	251	7,232	3.5	100.0	410

方向 種別	流出計B (6+10)									
	乗用車	バス	小型 貨物	大型 貨物	小型車 計	大型車 計	合計	大型車 混入率	時間 比率	自動 二輪車
時間帯	[台]	[台]	[台]	[台]	[台]	[台]	[台]	[%]	[%]	[台]
7:00~8:00	162	2	20	19	182	21	203	10.3	3.9	8
8:00~9:00	136	5	21	18	157	23	180	12.8	3.5	10
9:00~10:00	260	7	92	52	352	59	411	14.4	8.0	14
10:00~11:00	244	6	85	47	329	53	382	13.9	7.4	12
11:00~12:00	231	4	95	26	326	30	356	8.4	6.9	19
12:00~13:00	324	2	83	20	407	22	429	5.1	8.3	25
13:00~14:00	347	4	96	21	443	25	468	5.3	9.1	12
14:00~15:00	334	5	116	23	450	28	478	5.9	9.3	21
15:00~16:00	393	4	109	22	502	26	528	4.9	10.3	19
16:00~17:00	411	4	132	12	543	16	559	2.9	10.9	32
17:00~18:00	472	1	89	15	561	16	577	2.8	11.2	45
18:00~19:00	487	3	83	7	570	10	580	1.7	11.3	73
12時間計	3,801	47	1,021	282	4,822	329	5,151	6.4	100.0	290

方向 種別	断面計B (3+4+5+6+10)									
	乗用車	バス	小型 貨物	大型 貨物	小型車 計	大型車 計	合計	大型車 混入率	時間 比率	自動 二輪車
時間帯	[台]	[台]	[台]	[台]	[台]	[台]	[台]	[%]	[%]	[台]
7:00~8:00	676	8	263	48	939	56	995	5.6	8.0	84
8:00~9:00	722	10	176	46	898	56	954	5.9	7.7	75
9:00~10:00	732	12	224	83	956	95	1,051	9.0	8.5	54
10:00~11:00	655	8	189	74	844	82	926	8.9	7.5	31
11:00~12:00	648	5	198	43	846	48	894	5.4	7.2	41
12:00~13:00	866	4	114	34	980	38	1,018	3.7	8.2	57
13:00~14:00	705	6	168	52	873	58	931	6.2	7.5	30
14:00~15:00	848	10	165	35	1,013	45	1,058	4.3	8.5	52
15:00~16:00	798	6	190	34	988	40	1,028	3.9	8.3	39
16:00~17:00	1,090	7	171	15	1,261	22	1,283	1.7	10.4	57
17:00~18:00	908	3	157	21	1,065	24	1,089	2.2	8.8	75
18:00~19:00	1,024	6	116	10	1,140	16	1,156	1.4	9.3	105
12時間計	9,672	85	2,131	495	11,803	580	12,383	4.7	100.0	700

自動車交通量調査結果集計表

調査年月日 令和 3年 12月 8日 (水)
調査時間 7:00~19:00 (12時間)
天候 雨
調査地点 整理No. 73 日ノ出町 [Y-128]

調査方向案内図

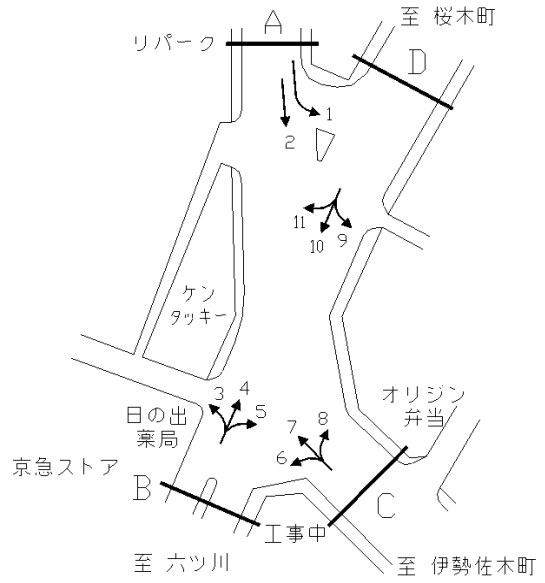

方向 種別	流入計C (6+7+8)									
	乗用車	バス	小型 貨物	大型 貨物	小型車 計	大型車 計	合計	大型車 混入率	時間 比率	自動 二輪車
時間帯	[台]	[台]	[台]	[台]	[台]	[台]	[台]	[%]	[%]	[台]
7:00~8:00	140	10	36	20	176	30	206	14.6	5.3	8
8:00~9:00	194	7	48	25	242	32	274	11.7	7.1	16
9:00~10:00	147	6	91	56	238	62	300	20.7	7.7	6
10:00~11:00	169	6	69	39	238	45	283	15.9	7.3	11
11:00~12:00	177	7	79	41	256	48	304	15.8	7.8	14
12:00~13:00	179	11	98	30	277	41	318	12.9	8.2	16
13:00~14:00	205	6	78	21	283	27	310	8.7	8.0	10
14:00~15:00	201	10	100	50	301	60	361	16.6	9.3	12
15:00~16:00	234	9	80	59	314	68	382	17.8	9.9	8
16:00~17:00	208	20	111	36	319	56	375	14.9	9.7	14
17:00~18:00	256	23	86	46	342	69	411	16.8	10.6	25
18:00~19:00	233	7	86	24	319	31	350	8.9	9.0	29
12時間計	2,343	122	962	447	3,305	569	3,874	14.7	100.0	169

方向 種別	流出計C (2+5+9)									
	乗用車	バス	小型 貨物	大型 貨物	小型車 計	大型車 計	合計	大型車 混入率	時間 比率	自動 二輪車
時間帯	[台]	[台]	[台]	[台]	[台]	[台]	[台]	[%]	[%]	[台]
7:00~8:00	192	10	51	24	243	34	277	12.3	6.7	17
8:00~9:00	228	3	43	19	271	22	293	7.5	7.1	9
9:00~10:00	270	6	55	25	325	31	356	8.7	8.6	21
10:00~11:00	299	6	46	17	345	23	368	6.3	8.9	15
11:00~12:00	255	4	63	27	318	31	349	8.9	8.4	10
12:00~13:00	242	6	76	35	318	41	359	11.4	8.7	13
13:00~14:00	250	5	77	16	327	21	348	6.0	8.4	17
14:00~15:00	261	5	86	15	347	20	367	5.4	8.9	14
15:00~16:00	246	8	83	16	329	24	353	6.8	8.5	13
16:00~17:00	245	6	78	11	323	17	340	5.0	8.2	9
17:00~18:00	299	7	54	12	353	19	372	5.1	9.0	19
18:00~19:00	281	10	57	5	338	15	353	4.2	8.5	26
12時間計	3,068	76	769	222	3,837	298	4,135	7.2	100.0	183

方向 種別	断面計C (2+5+6+7+8+9)									
	乗用車	バス	小型 貨物	大型 貨物	小型車 計	大型車 計	合計	大型車 混入率	時間 比率	自動 二輪車
時間帯	[台]	[台]	[台]	[台]	[台]	[台]	[台]	[%]	[%]	[台]
7:00~8:00	332	20	87	44	419	64	483	13.3	6.0	25
8:00~9:00	422	10	91	44	513	54	567	9.5	7.1	25
9:00~10:00	417	12	146	81	563	93	656	14.2	8.2	27
10:00~11:00	468	12	115	56	583	68	651	10.4	8.1	26
11:00~12:00	432	11	142	68	574	79	653	12.1	8.2	24
12:00~13:00	421	17	174	65	595	82	677	12.1	8.5	29
13:00~14:00	455	11	155	37	610	48	658	7.3	8.2	27
14:00~15:00	462	15	186	65	648	80	728	11.0	9.1	26
15:00~16:00	480	17	163	75	643	92	735	12.5	9.2	21
16:00~17:00	453	26	189	47	642	73	715	10.2	8.9	23
17:00~18:00	555	30	140	58	695	88	783	11.2	9.8	44
18:00~19:00	514	17	143	29	657	46	703	6.5	8.8	55
12時間計	5,411	198	1,731	669	7,142	867	8,009	10.8	100.0	352

自動車交通量調査結果集計表

調査年月日 令和 3年 12月 8日 (水)
調査時間 7:00~19:00 (12時間)
天候 雨
調査地点 整理No. 73 日ノ出町 [Y-128]

調査方向案内図

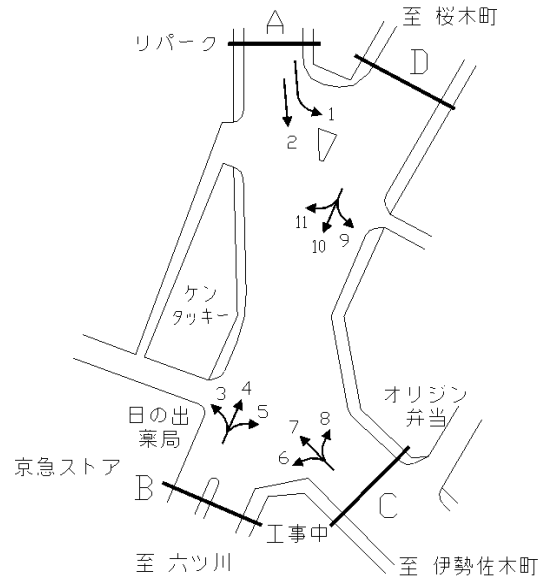

方向 種別	流入計D (9+10+11)									
	乗用車	バス	小型 貨物	大型 貨物	小型車 計	大型車 計	合計	大型車 混入率	時間 比率	自動 二輪車
時間帯	[台]	[台]	[台]	[台]	[台]	[台]	[台]	[%]	[%]	[台]
7:00~8:00	180	8	45	24	225	32	257	12.5	4.6	13
8:00~9:00	164	5	33	19	197	24	221	10.9	3.9	7
9:00~10:00	307	12	91	47	398	59	457	12.9	8.1	19
10:00~11:00	273	7	85	44	358	51	409	12.5	7.3	15
11:00~12:00	265	7	91	30	356	37	393	9.4	7.0	15
12:00~13:00	375	5	80	23	455	28	483	5.8	8.6	22
13:00~14:00	373	6	97	23	470	29	499	5.8	8.9	11
14:00~15:00	374	9	98	20	472	29	501	5.8	8.9	22
15:00~16:00	423	7	117	22	540	29	569	5.1	10.1	22
16:00~17:00	454	8	123	13	577	21	598	3.5	10.7	27
17:00~18:00	506	6	85	8	591	14	605	2.3	10.8	43
18:00~19:00	540	7	69	3	609	10	619	1.6	11.0	65
12時間計	4,234	87	1,014	276	5,248	363	5,611	6.5	100.0	281

方向 種別	流出計D (1+4+8)									
	乗用車	バス	小型 貨物	大型 貨物	小型車 計	大型車 計	合計	大型車 混入率	時間 比率	自動 二輪車
時間帯	[台]	[台]	[台]	[台]	[台]	[台]	[台]	[%]	[%]	[台]
7:00~8:00	452	11	197	34	649	45	694	6.5	10.4	71
8:00~9:00	509	8	113	26	622	34	656	5.2	9.8	56
9:00~10:00	435	8	112	43	547	51	598	8.5	8.9	37
10:00~11:00	382	4	88	36	470	40	510	7.8	7.6	19
11:00~12:00	382	3	84	20	466	23	489	4.7	7.3	18
12:00~13:00	464	5	26	22	490	27	517	5.2	7.7	24
13:00~14:00	321	4	60	29	381	33	414	8.0	6.2	18
14:00~15:00	463	12	58	27	521	39	560	7.0	8.4	23
15:00~16:00	371	10	76	50	447	60	507	11.8	7.6	16
16:00~17:00	618	16	45	19	663	35	698	5.0	10.4	20
17:00~18:00	401	14	78	26	479	40	519	7.7	7.8	30
18:00~19:00	462	7	51	14	513	21	534	3.9	8.0	26
12時間計	5,260	102	988	346	6,248	448	6,696	6.7	100.0	358

方向 種別	断面計D (1+4+8+9+10+11)									
	乗用車	バス	小型 貨物	大型 貨物	小型車 計	大型車 計	合計	大型車 混入率	時間 比率	自動 二輪車
時間帯	[台]	[台]	[台]	[台]	[台]	[台]	[台]	[%]	[%]	[台]
7:00~8:00	632	19	242	58	874	77	951	8.1	7.7	84
8:00~9:00	673	13	146	45	819	58	877	6.6	7.1	63
9:00~10:00	742	20	203	90	945	110	1,055	10.4	8.6	56
10:00~11:00	655	11	173	80	828	91	919	9.9	7.5	34
11:00~12:00	647	10	175	50	822	60	882	6.8	7.2	33
12:00~13:00	839	10	106	45	945	55	1,000	5.5	8.1	46
13:00~14:00	694	10	157	52	851	62	913	6.8	7.4	29
14:00~15:00	837	21	156	47	993	68	1,061	6.4	8.6	45
15:00~16:00	794	17	193	72	987	89	1,076	8.3	8.7	38
16:00~17:00	1,072	24	168	32	1,240	56	1,296	4.3	10.5	47
17:00~18:00	907	20	163	34	1,070	54	1,124	4.8	9.1	73
18:00~19:00	1,002	14	120	17	1,122	31	1,153	2.7	9.4	91
12時間計	9,494	189	2,002	622	11,496	811	12,307	6.6	100.0	639

自動車交通量調査結果集計表

調査年月日 令和 4年 1月 25日 (火)
調査時間 7:00~19:00 (12時間)
天候 曇り 時々 晴れ
調査地点 整理No. 74 井土ヶ谷 [Y-129]

調査方向案内図

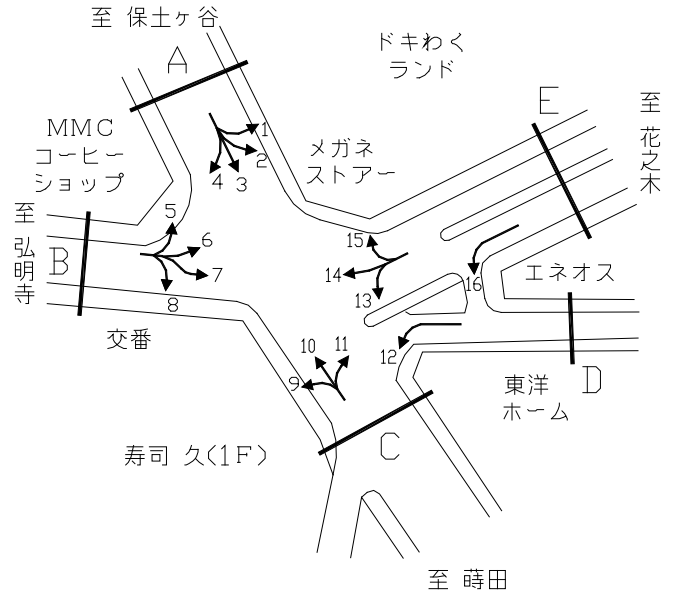

方向 種別	流入計A (1+2+3+4)									
	乗用車	バス	小型 貨物	大型 貨物	小型車 計	大型車 計	合計	大型車 混入率	時間 比率	自動 二輪車
時間帯	[台]	[台]	[台]	[台]	[台]	[台]	[台]	[%]	[%]	[台]
7:00~8:00	363	18	132	44	495	62	557	11.1	7.7	66
8:00~9:00	369	19	134	37	503	56	559	10.0	7.7	50
9:00~10:00	400	14	176	43	576	57	633	9.0	8.7	42
10:00~11:00	439	10	185	62	624	72	696	10.3	9.6	32
11:00~12:00	449	10	161	46	610	56	666	8.4	9.2	48
12:00~13:00	359	11	126	42	485	53	538	9.9	7.4	44
13:00~14:00	377	9	114	38	491	47	538	8.7	7.4	49
14:00~15:00	374	8	122	39	496	47	543	8.7	7.5	29
15:00~16:00	402	7	112	27	514	34	548	6.2	7.6	28
16:00~17:00	467	9	170	24	637	33	670	4.9	9.2	55
17:00~18:00	539	13	150	12	689	25	714	3.5	9.8	42
18:00~19:00	469	8	100	13	569	21	590	3.6	8.1	60
12時間計	5,007	136	1,682	427	6,689	563	7,252	7.8	100.0	545

方向 種別	流出計A (5+10+15)									
	乗用車	バス	小型 貨物	大型 貨物	小型車 計	大型車 計	合計	大型車 混入率	時間 比率	自動 二輪車
時間帯	[台]	[台]	[台]	[台]	[台]	[台]	[台]	[%]	[%]	[台]
7:00~8:00	252	13	77	31	329	44	373	11.8	6.7	50
8:00~9:00	274	17	104	38	378	55	433	12.7	7.8	54
9:00~10:00	254	14	85	55	339	69	408	16.9	7.3	25
10:00~11:00	285	8	105	48	390	56	446	12.6	8.0	24
11:00~12:00	293	9	96	38	389	47	436	10.8	7.8	40
12:00~13:00	303	8	118	29	421	37	458	8.1	8.2	70
13:00~14:00	263	9	84	41	347	50	397	12.6	7.1	33
14:00~15:00	319	14	126	50	445	64	509	12.6	9.1	30
15:00~16:00	303	9	114	26	417	35	452	7.7	8.1	36
16:00~17:00	366	11	119	19	485	30	515	5.8	9.2	62
17:00~18:00	429	11	147	12	576	23	599	3.8	10.8	64
18:00~19:00	408	15	109	10	517	25	542	4.6	9.7	62
12時間計	3,749	138	1,284	397	5,033	535	5,568	9.6	100.0	550

方向 種別	断面計A (1+2+3+4+5+10+15)									
	乗用車	バス	小型 貨物	大型 貨物	小型車 計	大型車 計	合計	大型車 混入率	時間 比率	自動 二輪車
時間帯	[台]	[台]	[台]	[台]	[台]	[台]	[台]	[%]	[%]	[台]
7:00~8:00	615	31	209	75	824	106	930	11.4	7.3	116
8:00~9:00	643	36	238	75	881	111	992	11.2	7.7	104
9:00~10:00	654	28	261	98	915	126	1,041	12.1	8.1	67
10:00~11:00	724	18	290	110	1,014	128	1,142	11.2	8.9	56
11:00~12:00	742	19	257	84	999	103	1,102	9.3	8.6	88
12:00~13:00	662	19	244	71	906	90	996	9.0	7.8	114
13:00~14:00	640	18	198	79	838	97	935	10.4	7.3	82
14:00~15:00	693	22	248	89	941	111	1,052	10.6	8.2	59
15:00~16:00	705	16	226	53	931	69	1,000	6.9	7.8	64
16:00~17:00	833	20	289	43	1,122	63	1,185	5.3	9.2	117
17:00~18:00	968	24	297	24	1,265	48	1,313	3.7	10.2	106
18:00~19:00	877	23	209	23	1,086	46	1,132	4.1	8.8	122
12時間計	8,756	274	2,966	824	11,722	1,098	12,820	8.6	100.0	1,095

自動車交通量調査結果集計表

調査年月日 令和 4年 1月 25日 (火)
調査時間 7:00~19:00 (12時間)
天候 曇り時々晴れ
調査地点 整理No. 74 井土ヶ谷 [Y-129]

調査方向案内図

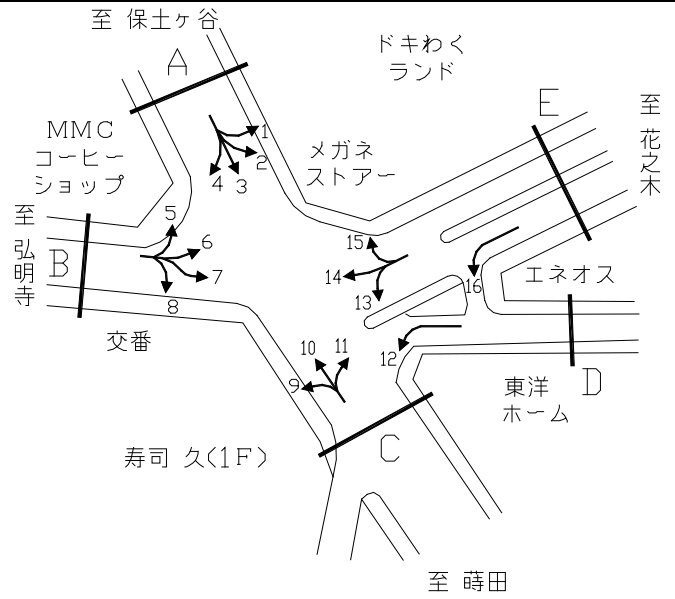

方向 種別	流入計B (5+6+7+8)									
	乗用車	バス	小型 貨物	大型 貨物	小型車 計	大型車 計	合計	大型車 混入率	時間 比率	自動 二輪車
時間帯	[台]	[台]	[台]	[台]	[台]	[台]	[台]	[%]	[%]	[台]
7:00~8:00	569	26	182	57	751	83	834	10.0	11.7	153
8:00~9:00	545	23	170	44	715	67	782	8.6	11.0	141
9:00~10:00	398	18	136	46	534	64	598	10.7	8.4	85
10:00~11:00	388	11	123	41	511	52	563	9.2	7.9	90
11:00~12:00	378	15	116	36	494	51	545	9.4	7.7	63
12:00~13:00	356	16	95	29	451	45	496	9.1	7.0	62
13:00~14:00	433	15	130	36	563	51	614	8.3	8.6	46
14:00~15:00	460	16	160	26	620	42	662	6.3	9.3	76
15:00~16:00	328	14	148	24	476	38	514	7.4	7.2	57
16:00~17:00	348	18	118	17	466	35	501	7.0	7.0	71
17:00~18:00	410	18	121	12	531	30	561	5.3	7.9	71
18:00~19:00	336	18	85	3	421	21	442	4.8	6.2	71
12時間計	4,949	208	1,584	371	6,533	579	7,112	8.1	100.0	986

方向 種別	流出計B (4+9+14)									
	乗用車	バス	小型 貨物	大型 貨物	小型車 計	大型車 計	合計	大型車 混入率	時間 比率	自動 二輪車
時間帯	[台]	[台]	[台]	[台]	[台]	[台]	[台]	[%]	[%]	[台]
7:00~8:00	237	19	80	25	317	44	361	12.2	5.4	49
8:00~9:00	289	21	94	57	383	78	461	16.9	6.9	47
9:00~10:00	303	16	100	65	403	81	484	16.7	7.2	40
10:00~11:00	321	12	128	65	449	77	526	14.6	7.8	49
11:00~12:00	361	15	134	46	495	61	556	11.0	8.3	61
12:00~13:00	358	14	109	39	467	53	520	10.2	7.8	61
13:00~14:00	381	15	127	48	508	63	571	11.0	8.5	56
14:00~15:00	440	16	136	38	576	54	630	8.6	9.4	56
15:00~16:00	503	13	138	21	641	34	675	5.0	10.1	72
16:00~17:00	453	19	133	28	586	47	633	7.4	9.4	88
17:00~18:00	479	16	124	9	603	25	628	4.0	9.4	114
18:00~19:00	498	21	127	17	625	38	663	5.7	9.9	111
12時間計	4,623	197	1,430	458	6,053	655	6,708	9.8	100.0	804

方向 種別	断面計B (4+5+6+7+8+9+14)									
	乗用車	バス	小型 貨物	大型 貨物	小型車 計	大型車 計	合計	大型車 混入率	時間 比率	自動 二輪車
時間帯	[台]	[台]	[台]	[台]	[台]	[台]	[台]	[%]	[%]	[台]
7:00~8:00	806	45	262	82	1,068	127	1,195	10.6	8.6	202
8:00~9:00	834	44	264	101	1,098	145	1,243	11.7	9.0	188
9:00~10:00	701	34	236	111	937	145	1,082	13.4	7.8	125
10:00~11:00	709	23	251	106	960	129	1,089	11.8	7.9	139
11:00~12:00	739	30	250	82	989	112	1,101	10.2	8.0	124
12:00~13:00	714	30	204	68	918	98	1,016	9.6	7.4	123
13:00~14:00	814	30	257	84	1,071	114	1,185	9.6	8.6	102
14:00~15:00	900	32	296	64	1,196	96	1,292	7.4	9.3	132
15:00~16:00	831	27	286	45	1,117	72	1,189	6.1	8.6	129
16:00~17:00	801	37	251	45	1,052	82	1,134	7.2	8.2	159
17:00~18:00	889	34	245	21	1,134	55	1,189	4.6	8.6	185
18:00~19:00	834	39	212	20	1,046	59	1,105	5.3	8.0	182
12時間計	9,572	405	3,014	829	12,586	1,234	13,820	8.9	100.0	1,790

自動車交通量調査結果集計表

調査年月日 令和 4年 1月 25日 (火)	調査 方向 案内 図	
調査時間 7:00~19:00 (12時間)		
天候 曇り時々晴れ		
調査地点 整理No. 74 井土ヶ谷 [Y-129]		

方向 種別	流入計C (9+10+11)										時間 比率 [%]	自動 二輪車 [台]
	乗用車 [台]	バス [台]	小型 貨物 [台]	大型 貨物 [台]	小型車 計 [台]	大型車 計 [台]	合計 [台]	大型車 混入率 [%]				
7:00~8:00	306	26	85	31	391	57	448	12.7	7.3	59		
8:00~9:00	353	27	115	39	468	66	534	12.4	8.7	65		
9:00~10:00	292	20	82	46	374	66	440	15.0	7.2	35		
10:00~11:00	295	13	114	53	409	66	475	13.9	7.8	41		
11:00~12:00	318	16	112	37	430	53	483	11.0	7.9	49		
12:00~13:00	325	15	97	35	422	50	472	10.6	7.7	69		
13:00~14:00	304	15	104	37	408	52	460	11.3	7.5	40		
14:00~15:00	369	21	135	43	504	64	568	11.3	9.3	38		
15:00~16:00	371	15	121	22	492	37	529	7.0	8.7	39		
16:00~17:00	389	21	116	17	505	38	543	7.0	8.9	67		
17:00~18:00	423	20	133	12	556	32	588	5.4	9.6	54		
18:00~19:00	424	27	103	10	527	37	564	6.6	9.2	55		
12時間計	4,169	236	1,317	382	5,486	618	6,104	10.1	100.0	611		

方向 種別	流出計C (3+8+12+13)										時間 比率 [%]	自動 二輪車 [台]
	乗用車 [台]	バス [台]	小型 貨物 [台]	大型 貨物 [台]	小型車 計 [台]	大型車 計 [台]	合計 [台]	大型車 混入率 [%]				
7:00~8:00	257	12	93	39	350	51	401	12.7	6.8	45		
8:00~9:00	257	13	110	33	367	46	413	11.1	7.0	27		
9:00~10:00	335	11	142	33	477	44	521	8.4	8.8	35		
10:00~11:00	392	8	149	39	541	47	588	8.0	10.0	35		
11:00~12:00	386	9	131	36	517	45	562	8.0	9.5	52		
12:00~13:00	262	8	82	32	344	40	384	10.4	6.5	41		
13:00~14:00	290	7	104	29	394	36	430	8.4	7.3	45		
14:00~15:00	292	8	96	28	388	36	424	8.5	7.2	31		
15:00~16:00	278	7	76	19	354	26	380	6.8	6.4	24		
16:00~17:00	425	8	170	19	595	27	622	4.3	10.5	60		
17:00~18:00	534	10	118	8	652	18	670	2.7	11.4	38		
18:00~19:00	395	15	86	6	481	21	502	4.2	8.5	54		
12時間計	4,103	116	1,357	321	5,460	437	5,897	7.4	100.0	487		

方向 種別	断面計C (3+8+9+10+11+12+13)										時間 比率 [%]	自動 二輪車 [台]
	乗用車 [台]	バス [台]	小型 貨物 [台]	大型 貨物 [台]	小型車 計 [台]	大型車 計 [台]	合計 [台]	大型車 混入率 [%]				
7:00~8:00	563	38	178	70	741	108	849	12.7	7.1	104		
8:00~9:00	610	40	225	72	835	112	947	11.8	7.9	92		
9:00~10:00	627	31	224	79	851	110	961	11.4	8.0	70		
10:00~11:00	687	21	263	92	950	113	1,063	10.6	8.9	76		
11:00~12:00	704	25	243	73	947	98	1,045	9.4	8.7	101		
12:00~13:00	587	23	179	67	766	90	856	10.5	7.1	110		
13:00~14:00	594	22	208	66	802	88	890	9.9	7.4	85		
14:00~15:00	661	29	231	71	892	100	992	10.1	8.3	69		
15:00~16:00	649	22	197	41	846	63	909	6.9	7.6	63		
16:00~17:00	814	29	286	36	1,100	65	1,165	5.6	9.7	127		
17:00~18:00	957	30	251	20	1,208	50	1,258	4.0	10.5	92		
18:00~19:00	819	42	189	16	1,008	58	1,066	5.4	8.9	109		
12時間計	8,272	352	2,674	703	10,946	1,055	12,001	8.8	100.0	1,098		

自動車交通量調査結果集計表

調査年月日 令和 4年 1月 25日 (火)
調査時間 7:00~19:00 (12時間)
天候 曇り時々晴れ
調査地点 整理No.74 井土ヶ谷 [Y-129]

調査方向案内図

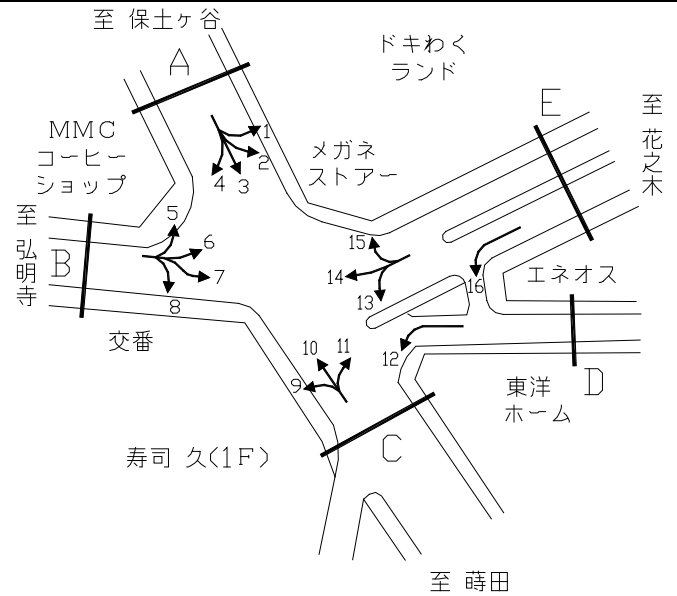

方向 種別	流入計D (12)									
	乗用車	バス	小型 貨物	大型 貨物	小型車 計	大型車 計	合計	大型車 混入率	時間 比率	自動 二輪車
時間帯	[台]	[台]	[台]	[台]	[台]	[台]	[台]	[%]	[%]	[台]
7:00~8:00	0	0	1	0	1	0	1	0.0	0.9	0
8:00~9:00	1	1	1	3	2	4	6	66.7	5.1	0
9:00~10:00	9	0	3	1	12	1	13	7.7	11.1	4
10:00~11:00	8	0	2	1	10	1	11	9.1	9.4	0
11:00~12:00	3	0	1	1	4	1	5	20.0	4.3	3
12:00~13:00	6	0	2	0	8	0	8	0.0	6.8	1
13:00~14:00	8	0	4	0	12	0	12	0.0	10.3	2
14:00~15:00	9	0	0	2	9	2	11	18.2	9.4	2
15:00~16:00	5	0	0	0	5	0	5	0.0	4.3	0
16:00~17:00	5	0	2	1	7	1	8	12.5	6.8	0
17:00~18:00	17	0	4	0	21	0	21	0.0	17.9	0
18:00~19:00	15	0	1	0	16	0	16	0.0	13.7	4
12時間計	86	1	21	9	107	10	117	8.5	100.0	16

方向 種別	流出計D (2+7+16)									
	乗用車	バス	小型 貨物	大型 貨物	小型車 計	大型車 計	合計	大型車 混入率	時間 比率	自動 二輪車
時間帯	[台]	[台]	[台]	[台]	[台]	[台]	[台]	[%]	[%]	[台]
7:00~8:00	135	0	45	9	180	9	189	4.8	13.5	38
8:00~9:00	94	1	46	6	140	7	147	4.8	10.5	21
9:00~10:00	72	0	40	10	112	10	122	8.2	8.7	9
10:00~11:00	63	0	34	7	97	7	104	6.7	7.4	12
11:00~12:00	63	0	35	7	98	7	105	6.7	7.5	10
12:00~13:00	60	0	27	5	87	5	92	5.4	6.6	12
13:00~14:00	52	0	29	4	81	4	85	4.7	6.1	10
14:00~15:00	78	1	41	4	119	5	124	4.0	8.8	9
15:00~16:00	70	0	34	2	104	2	106	1.9	7.6	15
16:00~17:00	80	0	20	1	100	1	101	1.0	7.2	13
17:00~18:00	105	0	23	4	128	4	132	3.0	9.4	7
18:00~19:00	74	0	20	1	94	1	95	1.1	6.8	12
12時間計	946	2	394	60	1,340	62	1,402	4.4	100.0	168

方向 種別	断面計D (2+7+12+16)									
	乗用車	バス	小型 貨物	大型 貨物	小型車 計	大型車 計	合計	大型車 混入率	時間 比率	自動 二輪車
時間帯	[台]	[台]	[台]	[台]	[台]	[台]	[台]	[%]	[%]	[台]
7:00~8:00	135	0	46	9	181	9	190	4.7	12.5	38
8:00~9:00	95	2	47	9	142	11	153	7.2	10.1	21
9:00~10:00	81	0	43	11	124	11	135	8.1	8.9	13
10:00~11:00	71	0	36	8	107	8	115	7.0	7.6	12
11:00~12:00	66	0	36	8	102	8	110	7.3	7.2	13
12:00~13:00	66	0	29	5	95	5	100	5.0	6.6	13
13:00~14:00	60	0	33	4	93	4	97	4.1	6.4	12
14:00~15:00	87	1	41	6	128	7	135	5.2	8.9	11
15:00~16:00	75	0	34	2	109	2	111	1.8	7.3	15
16:00~17:00	85	0	22	2	107	2	109	1.8	7.2	13
17:00~18:00	122	0	27	4	149	4	153	2.6	10.1	7
18:00~19:00	89	0	21	1	110	1	111	0.9	7.3	16
12時間計	1,032	3	415	69	1,447	72	1,519	4.7	100.0	184

断面別自動車交通量調査表

調査地点 : No.75 Y-136 太尾堤

調査年月日 : 令和 4年 1月25日(火) 天候:晴れのち曇り

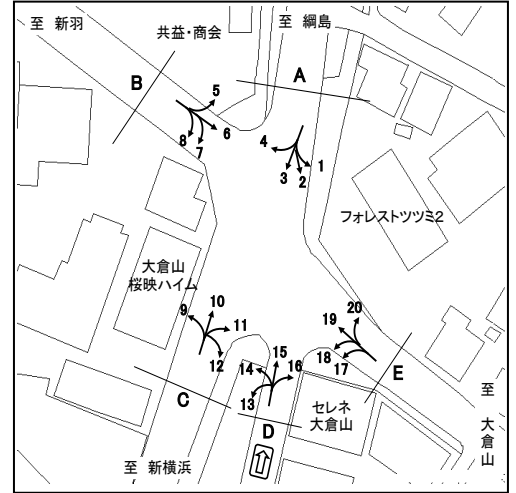

方向	A 流入部 (1+ 2+ 3+ 4)								A 流出部 (5+10+15+20)							
	乗用車 (台)	バス (台)	小型 貨物車 (台)	大型 貨物車 (台)	合計 (台)	大型車 混入率 (%)	時間 係数 (%)	二輪車 (台)	乗用車 (台)	バス (台)	小型 貨物車 (台)	大型 貨物車 (台)	合計 (台)	大型車 混入率 (%)	時間 係数 (%)	二輪車 (台)
7:00- 8:00	53	6	16	4	79	12.7	3.8	13	15	3	14	5	37	21.6	4.1	5
8:00- 9:00	104	8	29	8	149	10.7	7.2	17	51	2	13	10	76	15.8	8.4	5
9:00-10:00	116	8	54	16	194	12.4	9.3	10	38	2	29	5	74	9.5	8.2	8
10:00-11:00	122	6	36	16	180	12.2	8.6	25	40	1	29	4	74	6.8	8.2	11
11:00-12:00	121	6	51	45	223	22.9	10.7	18	56	1	27	7	91	8.8	10.0	15
12:00-13:00	124	7	31	8	170	8.8	8.2	10	41	3	29	2	75	6.7	8.3	4
13:00-14:00	76	4	34	8	122	9.8	5.9	8	56	2	25	11	94	13.8	10.4	7
14:00-15:00	117	9	31	18	175	15.4	8.4	9	56	1	24	5	86	7.0	9.5	9
15:00-16:00	101	4	53	37	195	21.0	9.4	16	41	2	17	5	65	10.8	7.2	11
16:00-17:00	94	4	48	6	152	6.6	7.3	23	51	2	17	1	71	4.2	7.8	11
17:00-18:00	185	4	46	6	241	4.1	11.6	34	68	3	22	3	96	6.3	10.6	5
18:00-19:00	158	4	38	2	202	3.0	9.7	20	52	3	9	3	67	9.0	7.4	9
全時間合計	1371	70	467	174	2082	11.7	100.0	203	565	25	255	61	906	9.5	100.0	100

方向	A 合計 (1+ 2+ 3+ 4+ 5+10+15+20)															
	乗用車 (台)	バス (台)	小型 貨物車 (台)	大型 貨物車 (台)	合計 (台)	大型車 混入率 (%)	時間 係数 (%)	二輪車 (台)	乗用車 (台)	バス (台)	小型 貨物車 (台)	大型 貨物車 (台)	合計 (台)	大型車 混入率 (%)	時間 係数 (%)	二輪車 (台)
7:00- 8:00									68	9	30	9	116	15.5	3.9	18
8:00- 9:00									155	10	42	18	225	12.4	7.5	22
9:00-10:00									154	10	83	21	268	11.6	9.0	18
10:00-11:00									162	7	65	20	254	10.6	8.5	36
11:00-12:00									177	7	78	52	314	18.8	10.5	33
12:00-13:00									165	10	60	10	245	8.2	8.2	14
13:00-14:00									132	6	59	19	216	11.6	7.2	15
14:00-15:00									173	10	55	23	261	12.6	8.7	18
15:00-16:00									142	6	70	42	260	18.5	8.7	27
16:00-17:00									145	6	65	7	223	5.8	7.5	34
17:00-18:00									253	7	68	9	337	4.7	11.3	39
18:00-19:00									210	7	47	5	269	4.5	9.0	29
全時間合計									1936	95	722	235	2988	11.0	100.0	303

断面別自動車交通量調査表

調査地点 : No.75 Y-136 太尾堤

調査年月日 : 令和 4年 1月25日(火) 天候:晴れのち曇り

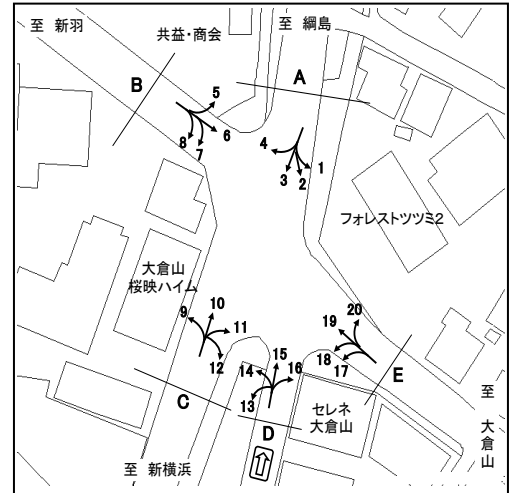

方向	B 流入部 (5+ 6+ 7+ 8)								B 流出部 (4+ 9+14+19)							
	乗用車 (台)	バス (台)	小型 貨物車 (台)	大型 貨物車 (台)	合計 (台)	大型車 混入率 (%)	時間 係数 (%)	二輪車 (台)	乗用車 (台)	バス (台)	小型 貨物車 (台)	大型 貨物車 (台)	合計 (台)	大型車 混入率 (%)	時間 係数 (%)	二輪車 (台)
7:00- 8:00	108	8	37	32	185	21.6	8.1	23	172	10	56	16	254	10.2	7.2	35
8:00- 9:00	119	10	72	34	235	18.7	10.2	17	178	14	46	31	269	16.7	7.7	23
9:00-10:00	107	8	41	30	186	20.4	8.1	8	193	9	70	40	312	15.7	8.9	18
10:00-11:00	117	4	44	33	198	18.7	8.6	11	193	9	67	30	299	13.0	8.5	14
11:00-12:00	93	3	31	25	152	18.4	6.6	12	185	7	79	26	297	11.1	8.5	22
12:00-13:00	114	3	43	23	183	14.2	8.0	13	174	6	35	25	240	12.9	6.8	18
13:00-14:00	155	3	43	28	229	13.5	10.0	12	190	6	78	52	326	17.8	9.3	19
14:00-15:00	125	4	47	29	205	16.1	8.9	13	193	7	79	46	325	16.3	9.3	14
15:00-16:00	123	5	41	15	184	10.9	8.0	15	192	9	83	36	320	14.1	9.1	22
16:00-17:00	139	3	58	15	215	8.4	9.4	7	209	11	85	17	322	8.7	9.2	21
17:00-18:00	129	8	37	13	187	11.2	8.1	13	203	13	71	20	307	10.7	8.8	27
18:00-19:00	107	9	16	5	137	10.2	6.0	12	172	8	47	7	234	6.4	6.7	31
全時間合計	1436	68	510	282	2296	15.2	100.0	156	2254	109	796	346	3505	13.0	100.0	264

方向	B 合計 (4+ 5+ 6+ 7+ 8+ 9+14+19)															
種別	乗用車 (台)	バス (台)	小型 貨物車 (台)	大型 貨物車 (台)	合計 (台)	大型車 混入率 (%)	時間 係数 (%)	二輪車 (台)	乗用車 (台)	バス (台)	小型 貨物車 (台)	大型 貨物車 (台)	合計 (台)	大型車 混入率 (%)	時間 係数 (%)	二輪車 (台)
7:00- 8:00									280	18	93	48	439	15.0	7.6	58
8:00- 9:00									297	24	118	65	504	17.7	8.7	40
9:00-10:00									300	17	111	70	498	17.5	8.6	26
10:00-11:00									310	13	111	63	497	15.3	8.6	25
11:00-12:00									278	10	110	51	449	13.6	7.7	34
12:00-13:00									288	9	78	48	423	13.5	7.3	31
13:00-14:00									345	9	121	80	555	16.0	9.6	31
14:00-15:00									318	11	126	75	530	16.2	9.1	27
15:00-16:00									315	14	124	51	504	12.9	8.7	37
16:00-17:00									348	14	143	32	537	8.6	9.3	28
17:00-18:00									332	21	108	33	494	10.9	8.5	40
18:00-19:00									279	17	63	12	371	7.8	6.4	43
全時間合計									3690	177	1306	628	5801	13.9	100.0	420

断面別自動車交通量調査表

調査地点 : No.75 Y-136 太尾堤

調査年月日 : 令和 4年 1月25日(火) 天候:晴れのち曇り

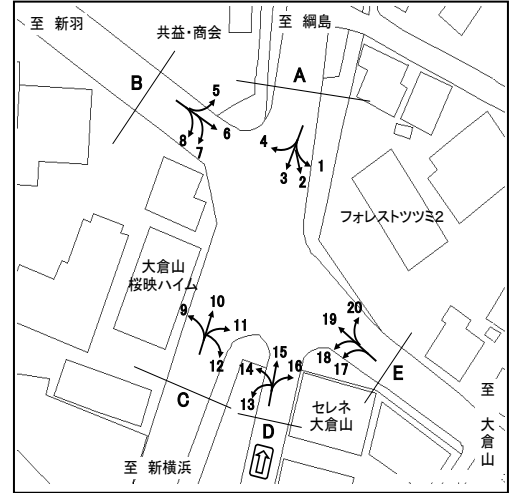

方向	C 流入部 (9+10+11+12)								C 流出部 (3+ 8+13+18)							
	乗用車 (台)	バス (台)	小型 貨物車 (台)	大型 貨物車 (台)	合計 (台)	大型車 混入率 (%)	時間 係数 (%)	二輪車 (台)	乗用車 (台)	バス (台)	小型 貨物車 (台)	大型 貨物車 (台)	合計 (台)	大型車 混入率 (%)	時間 係数 (%)	二輪車 (台)
7:00- 8:00	66	1	41	11	119	10.1	5.2	14	173	4	53	35	265	14.7	6.5	34
8:00- 9:00	122	2	35	34	193	18.7	8.4	9	241	4	107	43	395	11.9	9.6	34
9:00-10:00	115	3	57	24	199	13.6	8.6	15	185	4	71	42	302	15.2	7.4	17
10:00-11:00	137	4	58	23	222	12.2	9.6	12	206	3	69	47	325	15.4	7.9	27
11:00-12:00	140	2	49	20	211	10.4	9.1	27	188	3	73	60	324	19.4	7.9	25
12:00-13:00	98	3	45	13	159	10.1	6.9	11	201	4	71	30	306	11.1	7.5	22
13:00-14:00	127	3	72	45	247	19.4	10.7	16	249	3	76	38	366	11.2	8.9	20
14:00-15:00	121	2	55	24	202	12.9	8.8	13	250	10	83	47	390	14.6	9.5	23
15:00-16:00	104	4	50	23	181	14.9	7.8	17	250	4	91	56	401	15.0	9.8	30
16:00-17:00	136	3	63	13	215	7.4	9.3	13	253	3	114	26	396	7.3	9.7	31
17:00-18:00	125	5	50	14	194	9.8	8.4	14	273	3	77	22	375	6.7	9.1	33
18:00-19:00	126	3	31	6	166	5.4	7.2	21	210	4	35	6	255	3.9	6.2	25
全時間合計	1417	35	606	250	2308	12.3	100.0	182	2679	49	920	452	4100	12.2	100.0	321

方向	C 合計 (3+ 8+ 9+10+11+12+13+18)															
種別	乗用車 (台)	バス (台)	小型 貨物車 (台)	大型 貨物車 (台)	合計 (台)	大型車 混入率 (%)	時間 係数 (%)	二輪車 (台)	乗用車 (台)	バス (台)	小型 貨物車 (台)	大型 貨物車 (台)	合計 (台)	大型車 混入率 (%)	時間 係数 (%)	二輪車 (台)
7:00- 8:00									239	5	94	46	384	13.3	6.0	48
8:00- 9:00									363	6	142	77	588	14.1	9.2	43
9:00-10:00									300	7	128	66	501	14.6	7.8	32
10:00-11:00									343	7	127	70	547	14.1	8.5	39
11:00-12:00									328	5	122	80	535	15.9	8.3	52
12:00-13:00									299	7	116	43	465	10.8	7.3	33
13:00-14:00									376	6	148	83	613	14.5	9.6	36
14:00-15:00									371	12	138	71	592	14.0	9.2	36
15:00-16:00									354	8	141	79	582	14.9	9.1	47
16:00-17:00									389	6	177	39	611	7.4	9.5	44
17:00-18:00									398	8	127	36	569	7.7	8.9	47
18:00-19:00									336	7	66	12	421	4.5	6.6	46
全時間合計									4096	84	1526	702	6408	12.3	100.0	503

断面別自動車交通量調査表

調査地点 : No.75 Y-136 太尾堤

調査年月日 : 令和 4年 1月25日(火) 天候:晴れのち曇り

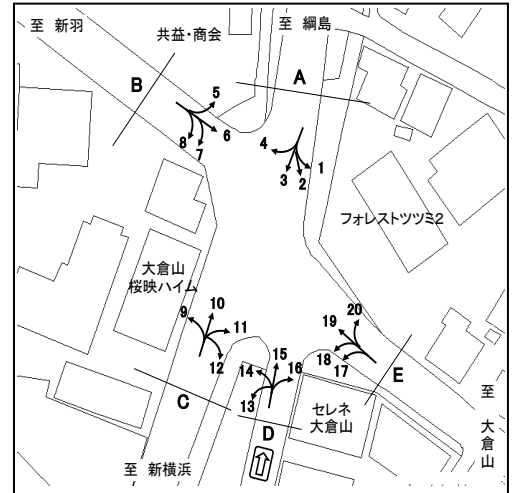

方向	D 流入部(13+14+15+16)								D 流出部(2+ 7+12+17)							
	乗用車 (台)	バス (台)	小型 貨物車 (台)	大型 貨物車 (台)	合計 (台)	大型車 混入率 (%)	時間 係数 (%)	二輪車 (台)	乗用車 (台)	バス (台)	小型 貨物車 (台)	大型 貨物車 (台)	合計 (台)	大型車 混入率 (%)	時間 係数 (%)	二輪車 (台)
7:00- 8:00	39	0	6	1	46	2.2	8.1	4	0	0	0	0	0	0.0	0.0	0
8:00- 9:00	31	0	7	0	38	0.0	6.7	5	0	0	0	0	0	0.0	0.0	0
9:00-10:00	51	0	14	4	69	5.8	12.1	2	7	1	12	1	21	9.5	17.2	0
10:00-11:00	35	0	13	3	51	5.9	8.9	8	7	0	5	0	12	0.0	9.8	2
11:00-12:00	20	0	17	4	41	9.8	7.2	4	7	0	4	2	13	15.4	10.7	1
12:00-13:00	18	0	2	4	24	16.7	4.2	4	13	0	3	0	16	0.0	13.1	0
13:00-14:00	26	0	9	8	43	18.6	7.5	1	0	0	0	0	0	0.0	0.0	0
14:00-15:00	42	0	10	5	57	8.8	10.0	1	0	0	0	0	0	0.0	0.0	0
15:00-16:00	40	0	13	7	60	11.7	10.5	3	0	0	0	0	0	0.0	0.0	0
16:00-17:00	45	0	8	2	55	3.6	9.6	3	0	0	0	0	0	0.0	0.0	0
17:00-18:00	34	0	8	1	43	2.3	7.5	5	24	0	8	0	32	0.0	26.2	7
18:00-19:00	35	0	8	1	44	2.3	7.7	5	20	0	7	1	28	3.6	23.0	4
全時間合計	416	0	115	40	571	7.0	100.0	45	78	1	39	4	122	4.1	100.0	14

方向	D 合計 (2+ 7+12+13+14+15+16+17)															
	乗用車 (台)	バス (台)	小型 貨物車 (台)	大型 貨物車 (台)	合計 (台)	大型車 混入率 (%)	時間 係数 (%)	二輪車 (台)								
7:00- 8:00									39	0	6	1	46	2.2	6.6	4
8:00- 9:00									31	0	7	0	38	0.0	5.5	5
9:00-10:00									58	1	26	5	90	6.7	13.0	2
10:00-11:00									42	0	18	3	63	4.8	9.1	10
11:00-12:00									27	0	21	6	54	11.1	7.8	5
12:00-13:00									31	0	5	4	40	10.0	5.8	4
13:00-14:00									26	0	9	8	43	18.6	6.2	1
14:00-15:00									42	0	10	5	57	8.8	8.2	1
15:00-16:00									40	0	13	7	60	11.7	8.7	3
16:00-17:00									45	0	8	2	55	3.6	7.9	3
17:00-18:00									58	0	16	1	75	1.3	10.8	12
18:00-19:00									55	0	15	2	72	2.8	10.4	9
全時間合計									494	1	154	44	693	6.5	100.0	59

断面別自動車交通量調査表

調査地点 : No.75 Y-136 太尾堤

調査年月日 : 令和 4年 1月25日(火) 天候:晴れのち曇り

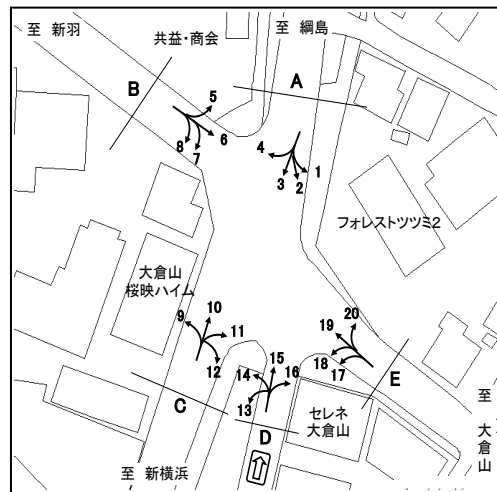

方向	E 流入部 (17+18+19+20)								E 流出部 (1+ 6+11+16)							
	乗用車 (台)	バス (台)	小型 貨物車 (台)	大型 貨物車 (台)	合計 (台)	大型車 混入率 (%)	時間 係数 (%)	二輪車 (台)	乗用車 (台)	バス (台)	小型 貨物車 (台)	大型 貨物車 (台)	合計 (台)	大型車 混入率 (%)	時間 係数 (%)	二輪車 (台)
7:00- 8:00	96	12	25	9	142	14.8	7.1	23	2	10	2	1	15	73.3	2.4	3
8:00- 9:00	94	14	23	8	139	15.8	6.9	14	0	14	0	0	14	100.0	2.2	0
9:00-10:00	89	8	42	20	159	17.6	7.9	9	55	11	26	6	98	17.3	15.5	1
10:00-11:00	93	6	30	10	139	11.5	6.9	5	58	7	11	4	80	13.8	12.6	7
11:00-12:00	110	6	51	10	177	9.0	8.8	10	48	6	16	9	79	19.0	12.5	8
12:00-13:00	124	6	27	14	171	11.7	8.5	9	49	6	10	5	70	15.7	11.1	3
13:00-14:00	117	6	25	19	167	15.0	8.3	11	6	5	4	7	22	54.5	3.5	2
14:00-15:00	106	9	45	22	182	17.0	9.1	11	12	6	2	0	20	30.0	3.2	1
15:00-16:00	121	8	38	15	182	12.6	9.1	13	6	6	4	0	16	37.5	2.5	1
16:00-17:00	104	10	40	8	162	11.1	8.1	18	5	4	1	0	10	40.0	1.6	1
17:00-18:00	172	11	46	12	241	9.5	12.0	18	77	9	9	1	96	10.4	15.2	12
18:00-19:00	110	9	23	6	148	10.1	7.4	22	82	10	18	3	113	11.5	17.9	11
全時間合計	1336	105	415	153	2009	12.8	100.0	163	400	94	103	36	633	20.5	100.0	50

方向	E 合計 (1+ 6+11+16+17+18+19+20)															
種別	乗用車 (台)	バス (台)	小型 貨物車 (台)	大型 貨物車 (台)	合計 (台)	大型車 混入率 (%)	時間 係数 (%)	二輪車 (台)	乗用車 (台)	バス (台)	小型 貨物車 (台)	大型 貨物車 (台)	合計 (台)	大型車 混入率 (%)	時間 係数 (%)	二輪車 (台)
7:00- 8:00									98	22	27	10	157	20.4	5.9	26
8:00- 9:00									94	28	23	8	153	23.5	5.8	14
9:00-10:00									144	19	68	26	257	17.5	9.7	10
10:00-11:00									151	13	41	14	219	12.3	8.3	12
11:00-12:00									158	12	67	19	256	12.1	9.7	18
12:00-13:00									173	12	37	19	241	12.9	9.1	12
13:00-14:00									123	11	29	26	189	19.6	7.2	13
14:00-15:00									118	15	47	22	202	18.3	7.6	12
15:00-16:00									127	14	42	15	198	14.6	7.5	14
16:00-17:00									109	14	41	8	172	12.8	6.5	19
17:00-18:00									249	20	55	13	337	9.8	12.8	30
18:00-19:00									192	19	41	9	261	10.7	9.9	33
全時間合計									1736	199	518	189	2642	14.7	100.0	213