平成23年度　横浜市旭土木事務所所管　旭区 道路整備 竣工箇所図

※ 現時点での予定であり、変更になる場合もあります。

※ 整備年次の記入のないものは、今年度完成予定です。

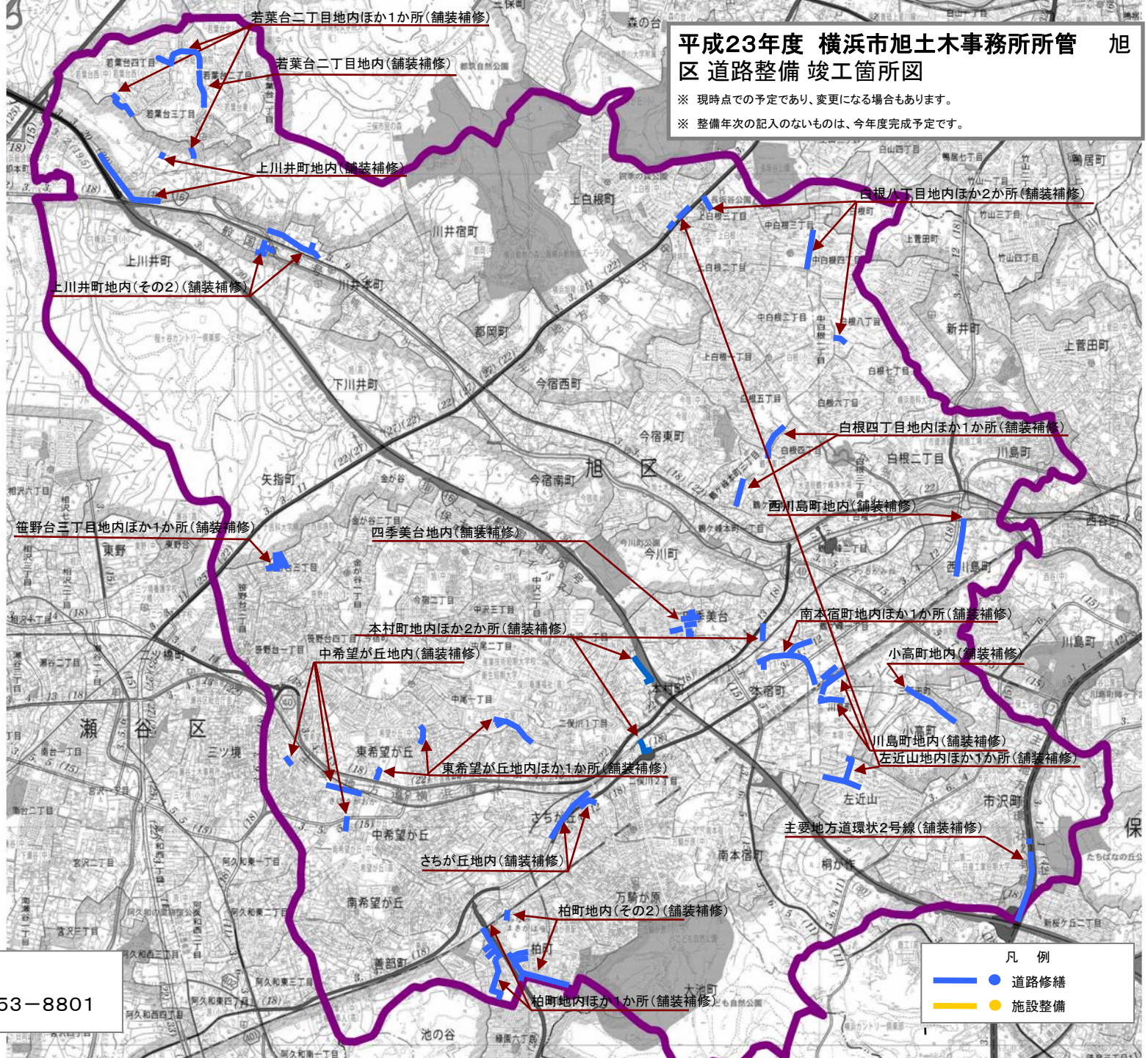

問合せ先

旭土木事務所 ･････････ TEL 953－8801