

教えて!

あなたが見つけた生き物たち

2018



学校名: _____ 小学校 _____ 年 組

この1年間(去年の9月1日～今年の8月31日)に、家や学校の近くで
どんな生き物を発見しましたか? 見つけたもの全部に○をつけてみよう!

ツバメの巣



今年使われた巣
を見つけた時だけ
教えてね。

秋 冬 春 夏

つくし

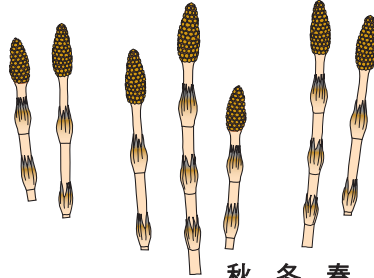

春ごろに日なたに
はえていたかな?
食べられる植物だよ。

秋 冬 春 夏

カワセミ

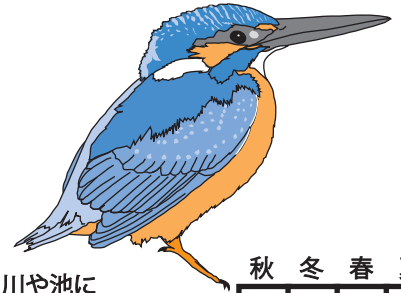

川や池に
飛びこんで
魚をつかまえるよ。

秋 冬 春 夏

ノコギリクワガタ

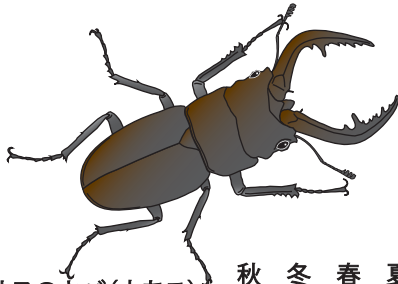

オスのキバ(大あご)
にはギザギザが
いっぱい。

秋 冬 春 夏

アマガエル



目の後ろは
黒いよ。

3cmくらいの小さな
カエル。体は灰色や
茶色のときもあるよ。

秋 冬 春 夏

ミンミンゼミ(の鳴き声)

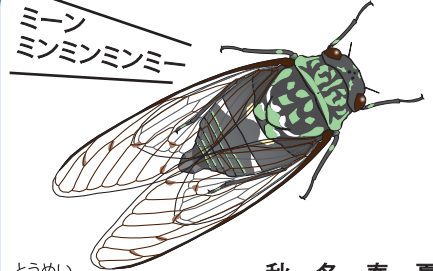

ミン
ミンミンミン
ミンミン

どうめい
透明なはねのセミ。
おすは
ミンミンと鳴くよ。

秋 冬 春 夏

アライグマ



しっぽは
「しましま」。

手先が器用で
魚もつかまえるよ。
夜に行動することが
多いよ。

秋 冬 春 夏

タヌキ



しっぽに「しましま」はないよ。

横浜にも、
いっぱいいるはず。
夜に行動することが
多いよ。

秋 冬 春 夏

ハクビシン

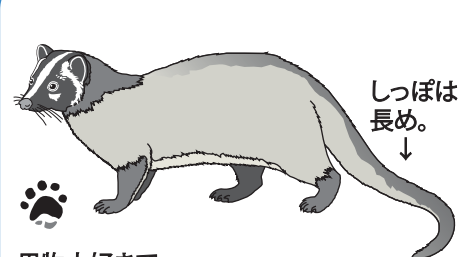

しっぽは
長め。

果物大好きで、
木のぼりが上手。
夜に行動することが
多いよ。

秋 冬 春 夏



みんなはいくつ見つけたかな?

家や学校がある場所によって、見つかる生き物の種類は、ちがうはず!
まわりのお友だちは、いくつ見つけたかな?
横浜市ならどこにでもいる生き物ものっているよ!

こども「いきいき」生き物調査 2018

教えて！あなたが見つけた生き物たち

横浜市内には、生き物がたくさん見られる場所と、あまり見られない場所があります。また、同じ場所でも今と昔とでは住んでいる生き物が変わってしまっていることもあります。

そこで、どのような生き物がどのような場所にいるのか、みなさん1人ひとりが「生き物調査員」になって調査して、その結果を教えてください。

◆調査の方法

うら面の生き物について、みなさんがこの1年間（2017年9月1日～2018年8月31日）に、家や学校の近く（およそ学区内）ですがたを見たり、鳴き声を聞いたりしたものに○をつけて先生に提出してください。

秋：9～11月 冬：12～2月
春：3～5月 夏：6～8月

見つけたら○をつけてね。
飼われているものはのぞくよ。

タヌキ

しっぽに「しましま」はないよ。



横浜にも、いっぱいいるはず。夜に行動することが多いよ。

秋	冬	春	夏
<input type="checkbox"/>	<input type="checkbox"/>	<input checked="" type="checkbox"/>	<input checked="" type="checkbox"/>

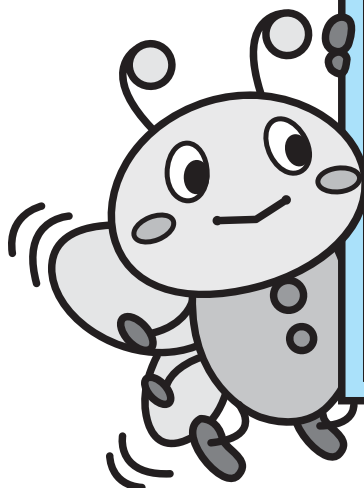

◆調べるのは、あなた！

右の地図は、約30年前にノコギリクワガタがいたところです。調べたのはその時の小・中学生です。横浜市内の多くのところで、ノコギリクワガタが見つかりました。今はどうでしょうか？

調べるのは、あなたです！

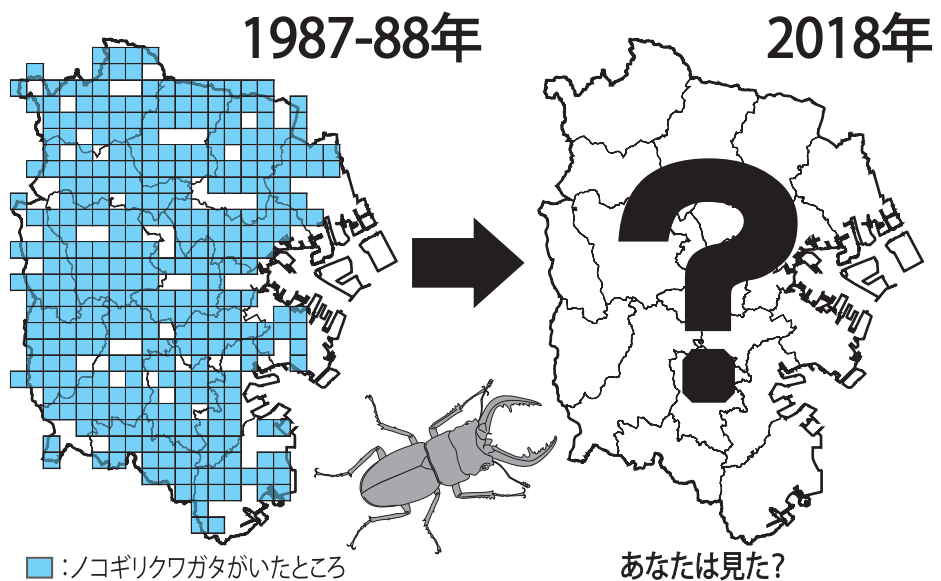

◆注意してほしいこと

- ※生き物を探るときは勝手に他人の庭や危ないところに入らないようにしましょう。
- ※生き物探しにむちゅうになって、けがをしないように気をつけましょう。

【担当の先生へ】調査票を夏休み明けに回収し、集計せずに、学校メール便にて環境創造局環境科学研究所へお送り下さい。昨年度までの調査結果は、環境科学研究所WEBページでもご覧いただけます。

【問合せ先・発行元】横浜市環境科学研究所 Tel:045 (453) 2550 E-mail:ks-kanken@city.yokohama.jp